

# 위 치 도



GEONIX

거북산립기술사사무소

전북 남원시 덕영동 200-1번지

사업자등록번호 437-44-25404

Tel : 090-4206-8201

Fax : 063-227-8263

E-mail : jn204@geonix.com

## 표 명 기

구 분	대 표
	도로 노선
	국도 노선
	지방도 노선
	군도 노선
	지방도 노선
	지방도 노선
	지방도 노선
	지방도 노선
	지방도 노선
	지방도 노선
	지방도 노선
	지방도 노선
	지방도 노선
	지방도 노선
	지방도 노선
	지방도 노선
	지방도 노선
	지방도 노선
	지방도 노선
	지방도 노선
	지방도 노선
	지방도 노선
	지방도 노선

PLAN NO. 0003  
남 원 시



군 산 시

PROJECT TITLE  
사업명칭

2008년 상반기 소나무재선충병 피해지역  
1차임구조사, 복식 임설

COMMISSION  
도 권 명

위 치 도

DRAWN BY  
설 계 자

전통문화 기술자

전 영 군

SCALE  
A3-  
1/25,000

DATE  
2008.01.15

페이지  
-01



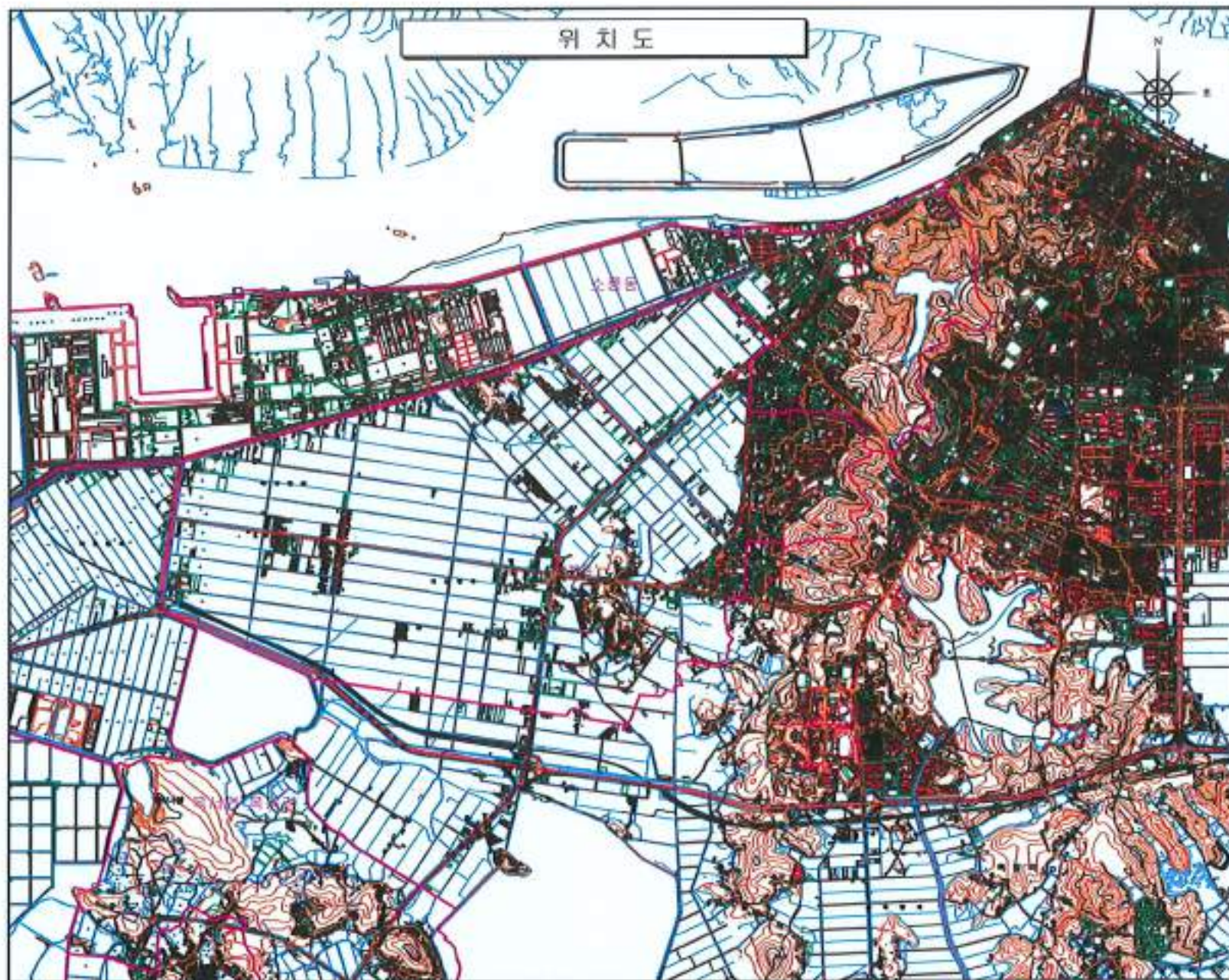

**GEOMOL**  
거북섬과학기술사사무소  
전북 남원시 직장동 216-1번지  
서암마을출근로 407-06-25454  
TEL : 010-8229-8201  
Fax : 063-321-8201  
E-mail : geom23@naver.com

[illegible]

**FACE TO GREEN**  
일 주 치



군 산 제

PROJECT WISE  
AUGUST 2011

1서일구(오식, 육서 일현)

STANDARD TIME  
22 59 59

부속 1

실 개 지  
선정받은 개종자

전영근

DATE \_\_\_\_\_  
A3= \_\_\_\_\_  
1/25,000

학치동 - 10



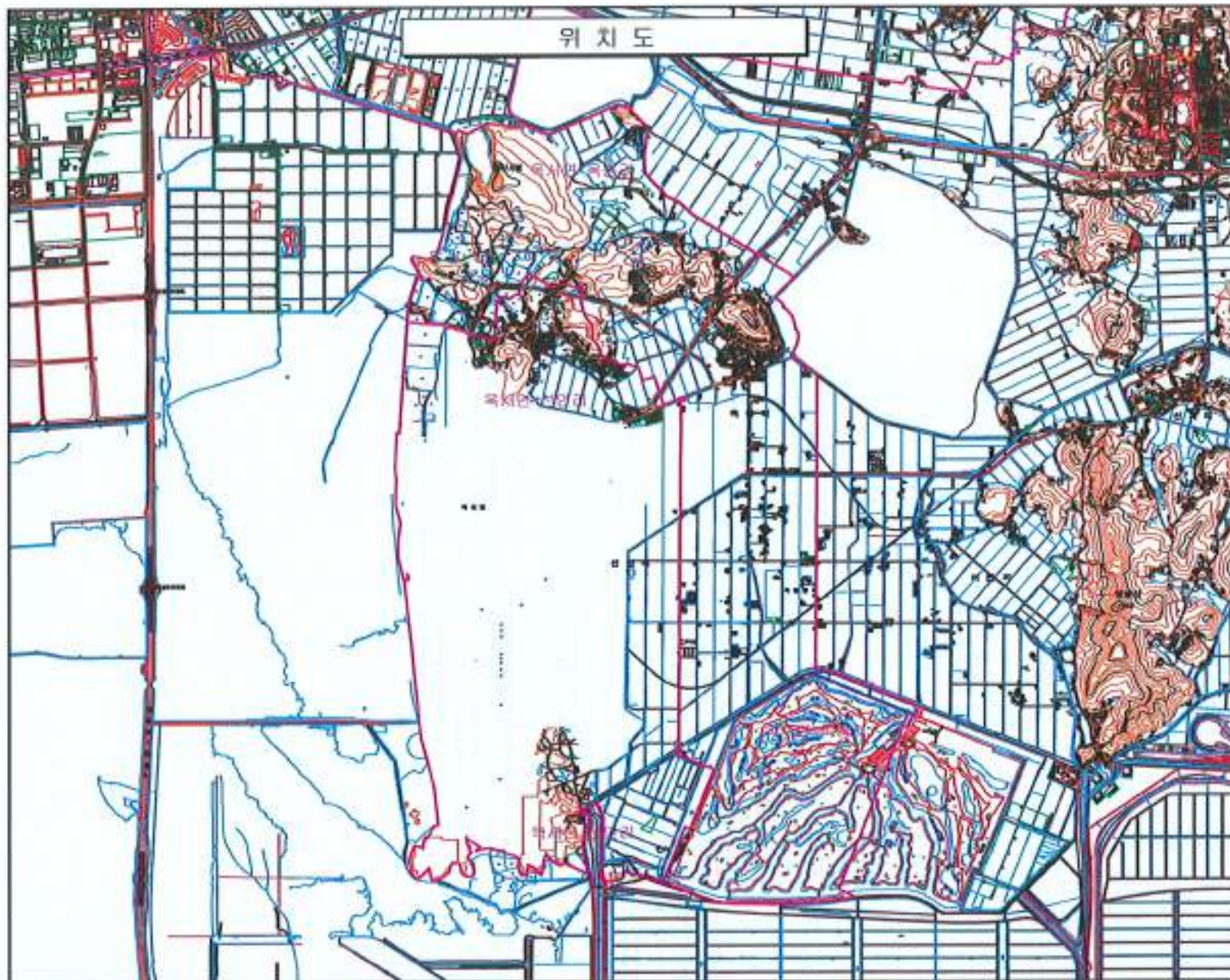

GEOMOX

거점산원기술사사무소

전북 남원시 시청동 245-1번지

사업자등록번호: 437-05-25454

Tel : 820-1200-8200

Fax : 820-221-8201

E-mail : geom245@naver.com

■ 범 위

구분	범위
1	도청소재지
2	시청소재지
3	읍소재지
4	면소재지
5	군소재지
6	읍소재지
7	면소재지
8	읍소재지
9	면소재지
10	읍소재지
11	면소재지
12	읍소재지
13	면소재지
14	읍소재지
15	면소재지
16	읍소재지
17	면소재지
18	읍소재지
19	면소재지
20	읍소재지
21	면소재지
22	읍소재지
23	면소재지
24	읍소재지
25	면소재지
26	읍소재지
27	면소재지
28	읍소재지
29	면소재지
30	읍소재지
31	면소재지
32	읍소재지
33	면소재지
34	읍소재지
35	면소재지
36	읍소재지
37	면소재지
38	읍소재지
39	면소재지
40	읍소재지
41	면소재지
42	읍소재지
43	면소재지
44	읍소재지
45	면소재지
46	읍소재지
47	면소재지
48	읍소재지
49	면소재지
50	읍소재지
51	면소재지
52	읍소재지
53	면소재지
54	읍소재지
55	면소재지
56	읍소재지
57	면소재지
58	읍소재지
59	면소재지
60	읍소재지
61	면소재지
62	읍소재지
63	면소재지
64	읍소재지
65	면소재지
66	읍소재지
67	면소재지
68	읍소재지
69	면소재지
70	읍소재지
71	면소재지
72	읍소재지
73	면소재지
74	읍소재지
75	면소재지
76	읍소재지
77	면소재지
78	읍소재지
79	면소재지
80	읍소재지
81	면소재지
82	읍소재지
83	면소재지
84	읍소재지
85	면소재지
86	읍소재지
87	면소재지
88	읍소재지
89	면소재지
90	읍소재지
91	면소재지
92	읍소재지
93	면소재지
94	읍소재지
95	면소재지
96	읍소재지
97	면소재지
98	읍소재지
99	면소재지
100	읍소재지

작성: 2009.03.10  
일: 2009.03.10

Dream Hub  
GUNSAN

군 산 시

2009.03.10  
작성: 2009.03.10

2009.03.10  
작성: 2009.03.10

2009.03.10  
작성: 2009.03.10

위 치 도

2009.03.10  
작성: 2009.03.10

2009.03.10  
작성: 2009.03.10

2009.03.10  
작성: 2009.03.10

2009.03.10  
작성: 2009.03.10

2009.03.10  
작성: 2009.03.10

2009.03.10  
작성: 2009.03.10

2009.03.10  
작성: 2009.03.10

2009.03.10  
작성: 2009.03.10

2009.03.10  
작성: 2009.03.10

2009.03.10  
작성: 2009.03.10

2009.03.10  
작성: 2009.03.10



# 위 치 도



## (유) 선대연지니어링

전북특별자치도 군산시 구영5길 88-3

TEL : 0983) 221 - 2200

FAX : 0983) 224 - 2297

E-mail : sggro@nong.com

## ■ 범 계

<span style="color: red;">—</span>	지정계
<span style="color: yellow;">—</span>	사업구경계
<span style="color: red;">●</span>	지정계지점
<span style="color: yellow;">●</span>	사업구경지점
<span style="color: purple;">●</span>	지정계지점-임명동
<span style="color: pink;">●</span>	지정계지점-소룡동
<span style="color: blue;">●</span>	수출입관문지점

PLACE AND ORDER

발주처

선대연지니어링  
자립도시

PROJECT TITLE

사업명

2026년 상반기  
소나무재선충병 방제사업  
2사업구(임명동, 옥구읍 일원)

ORIGINATOR

한명

위 치 도

DRAWN BY

설계자

산림청장 기술자

추종환



SCALE

A3=  
1/25,000

CDG/001 NO.

위 치 도  
1-1



# 위 치 도

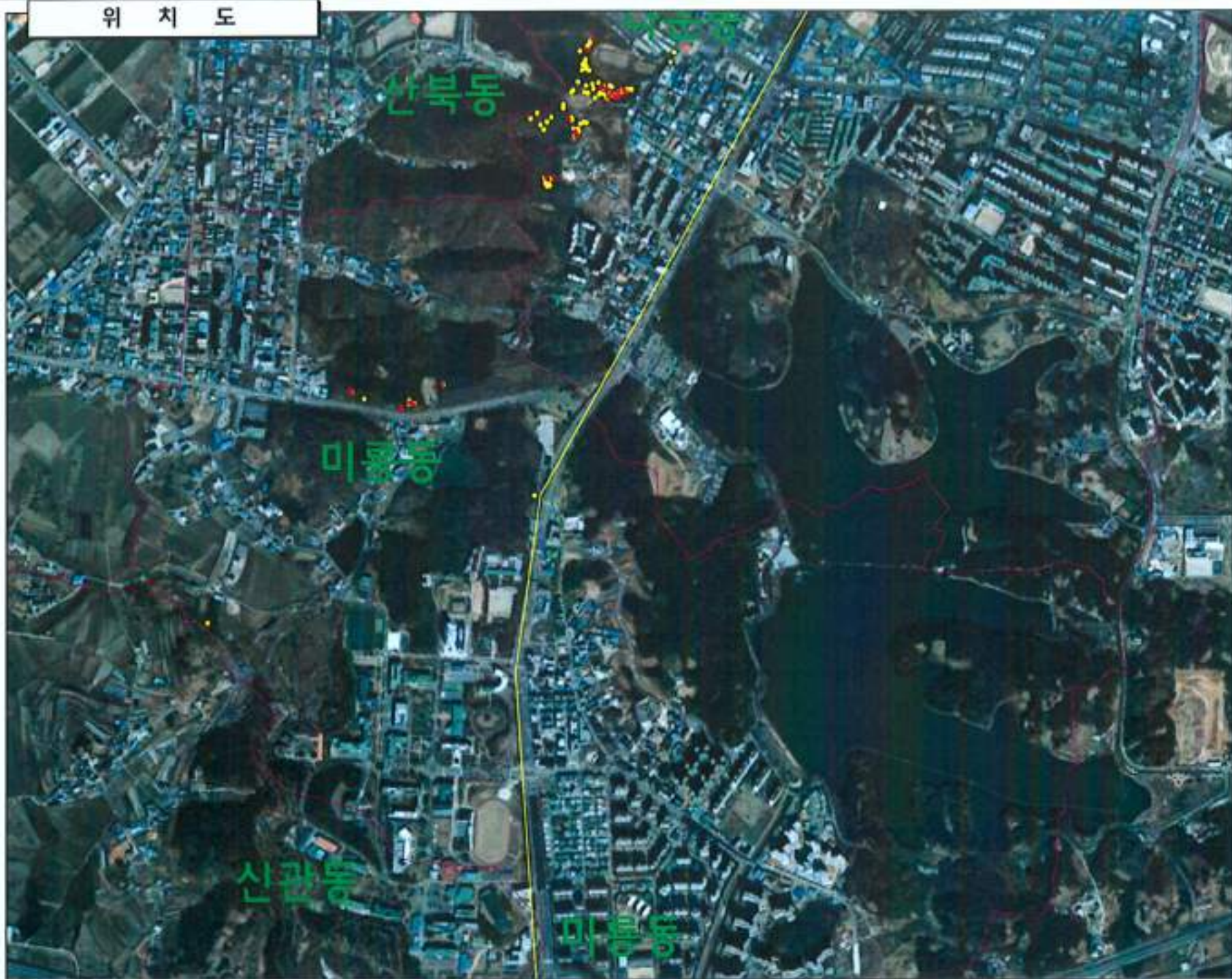

(유) 선대엔지니어링

전북특별자치도 군산시 구영5길 88-2

TEL : (063) 221 - 2200

FAX : (063) 224 - 2297

E-mail : apgreeng@hanmail.net

## 圖 樣 例

	계 획 경 계
	사 업 구 경 계
	지 역 고 지 점
	기 타 고 지 점
	지 역 고 지 점 - 원형점
	지 역 고 지 점 - 원형점
	수 문 전 환 보 투 개 지

PLACE AND ORDER

발 주 처

자연이 품어주는  
자립도시 군산

PROJECT SITE

사업장명

2026년 상반기  
소나무재선충병 방제사업  
2사업구(철명공원, 옥구를 일원)

DRAWING TITLE

현 명

위 치 도

DRAWN BY

설 계 자

산림경영 기술자

추 중 환



SCALE

A3= 1/25,000

DRAWING NO.

위 치 도  
1-2



# 위 치 도

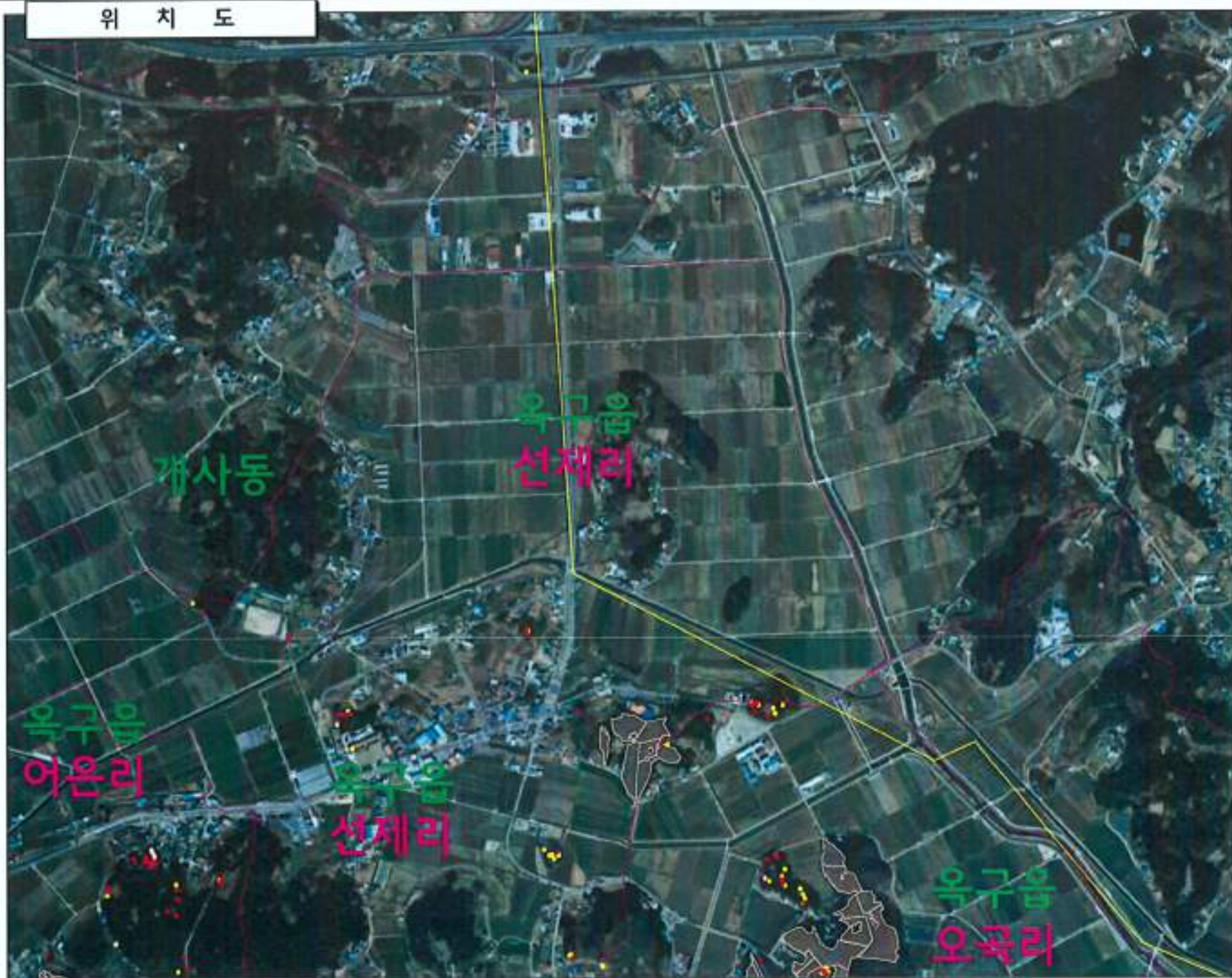

(유) 선대엔지니어링

전라북도 군산시 구암5길 38-3

TEL : 09630 221 - 2296

FAX : 09630 224 - 2297

E-mail : spg@engr.com

## ■ 범 례

<span style="color: red;">—</span>	지정계
<span style="color: yellow;">—</span>	시정구경계
<span style="color: red;">●</span>	지정고사목
<span style="color: yellow;">●</span>	지정고사목
<span style="color: purple;">●</span>	지정고사목-위험목
<span style="color: pink;">●</span>	지정고사목-위험목
<span style="color: blue;">●</span>	수종전환요목

PLANS AND ORDER

할 주 자

신안사 설계연구소  
자립도시 **군산**

PROJECT FILE

사업명칭

2026년 상반기  
소나무재선충병 방제사업  
2차업구(월명공원, 옥구읍 일원)

DRAWING FILE

번 호

위 치 도

DRAWN BY

설 계 자

산업명칭 기술자

추 중 환



SCALE

A3=  
1/25,000

EXPLANATION

위 치 도  
1-3



# 위 치 도

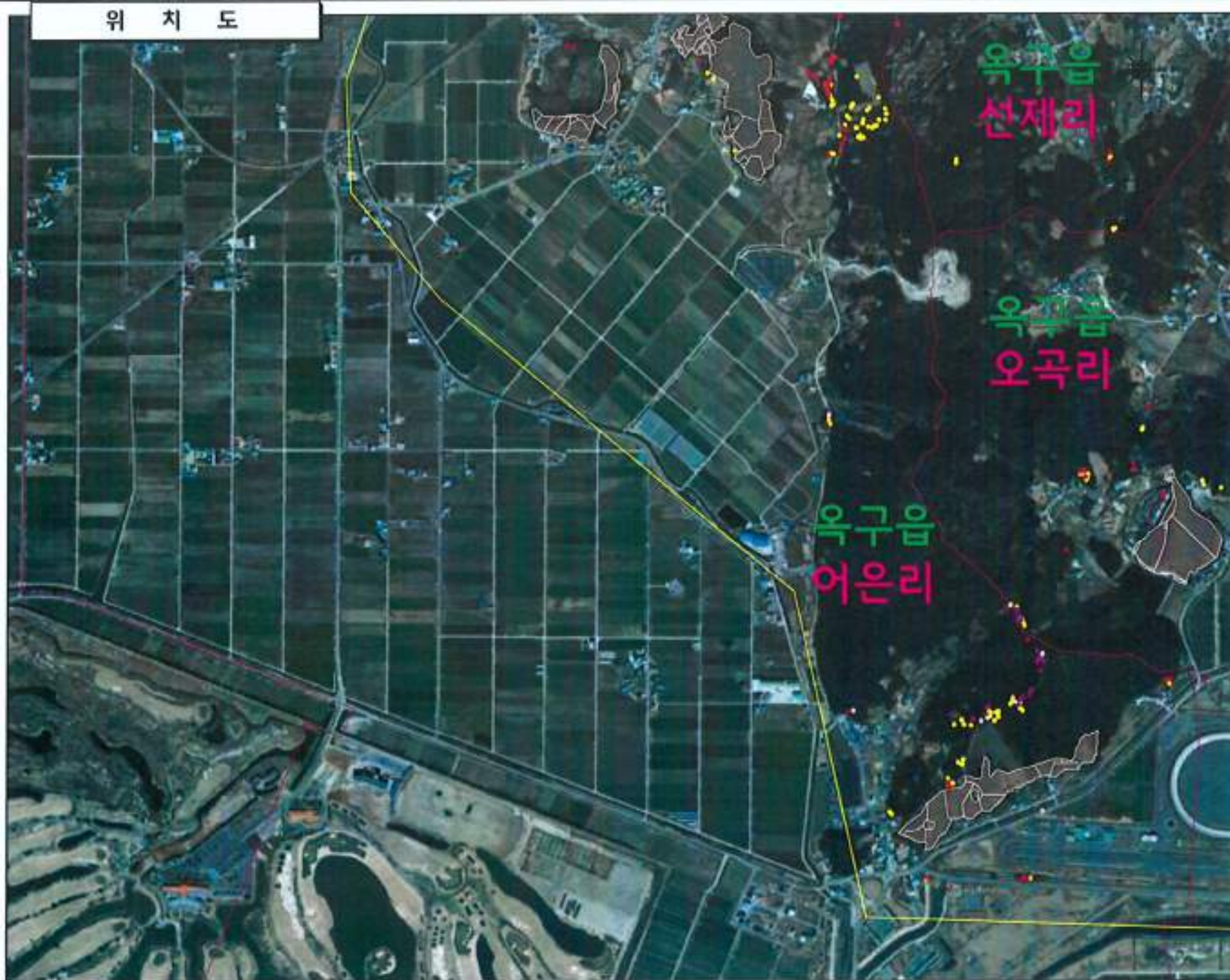

(유) 선대엔지니어링

전라북도 익산시 구암5길 30-3

TEL : (063) 221 - 2286

FAX : (063) 224 - 2297

E-mail : apgeoteng@hotmail.net

## ■ 법 령

<span style="color: red;">—</span>	리 경 계
<span style="color: yellow;">—</span>	세 정 구 경 계
<span style="color: red;">●</span>	지 역 고 사 측
<span style="color: yellow;">●</span>	지 역 고 사 측
<span style="color: purple;">●</span>	지 역 고 사 측-위 첨 측
<span style="color: pink;">●</span>	지 역 고 사 측-위 첨 측
<span style="color: blue;">●</span>	수 용 전 환 요 구 제 기

PLACE AN ORDER

발 주 자

익산시청에  
차입도시 **군산**

PROJECT TITLE

사업장명

2026년 상반기  
소나무재선충병 방제사업  
2사업구(월명공원, 옥구읍 일원)

DRAWING TITLE

면 적

위 치 도

DRAWN BY

설 계 자

산업경영 기술자

추 중 환



SCALE

A3=  
1/25,000

CODE-090-103

위 치 도  
1-4



# 위 치 도

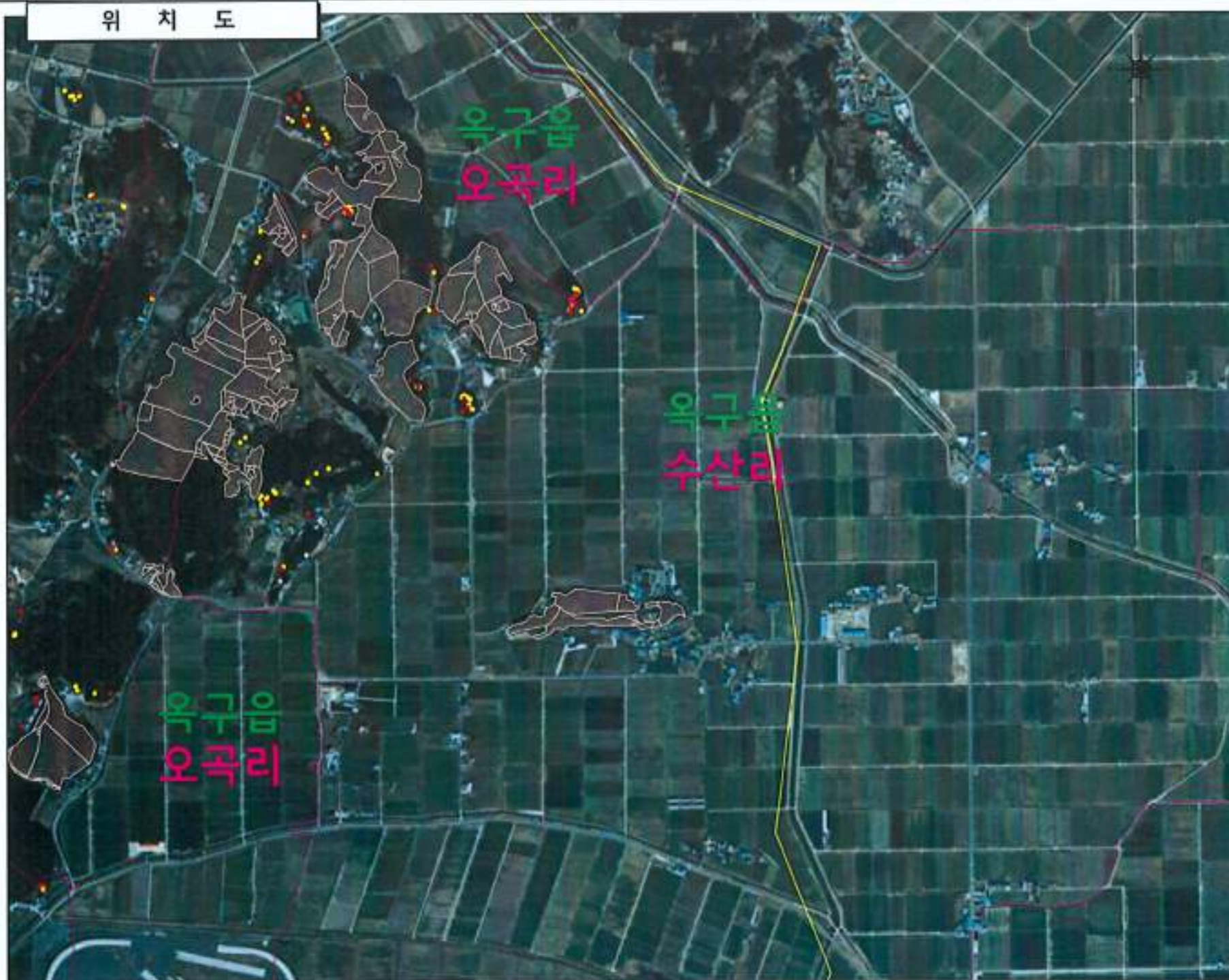

(유) 선대엔지니어링

전통특별자치도 군산시 구영5길 38-3

TEL : 063) 226 - 2296

FAX : 063) 224 - 2297

E-mail : spgengr@hanmail.net

## ■ 범 례

<span style="color: red;">—</span>	지 경 계
<span style="color: yellow;">—</span>	사 립 구 경 계
<span style="color: red;">●</span>	지 역 고 사 목
<span style="color: yellow;">●</span>	지 역 고 사 목
<span style="color: purple;">●</span>	지 역 고 사 목-임할목
<span style="color: orange;">●</span>	지 역 고 사 목-임할목
<span style="color: blue;">●</span>	주 용 전 환 요 구 매 기

PLACE AND ORDER

발 주 처

이천시 용매면  
자립도시 **군산**

PROJECT TITLE

사업명칭

2026년 상반기  
소나무재선충병 방제사업  
2사업구(철명공원, 옥구읍 일원)

DRAWING TITLE

면 적

위 치 도

DRAWN BY

설 계 자

산림청별 기술자

추 중 환



SCALE

A3=  
1/25,000

DRAWING NO.

위 치 도  
1-5



# 위 치 도

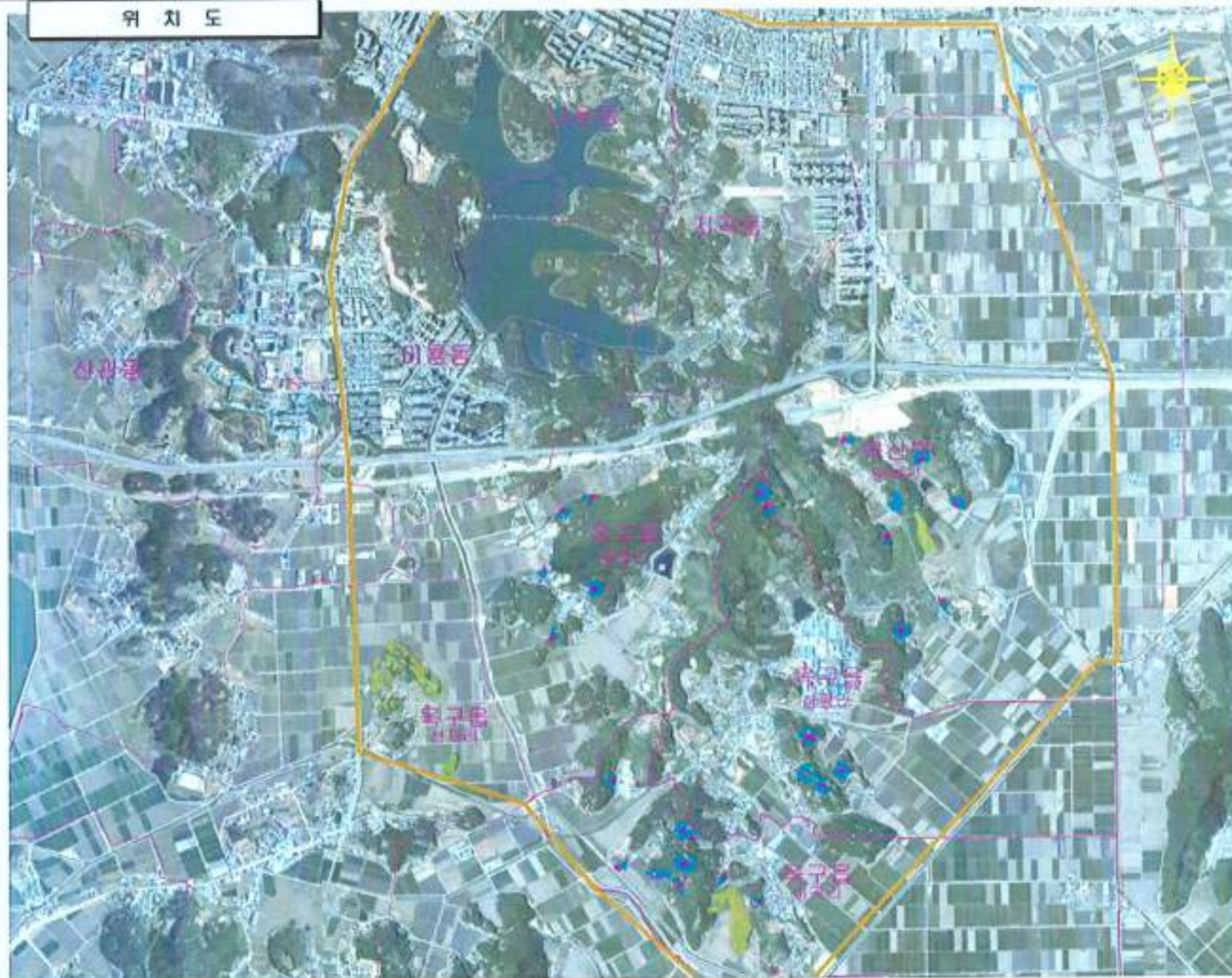

광주광역시 광안면 차남리길

☎ 010-4300-4300

Tel. 070-810-4114

Fax. 070-810-4111

E-mail: gpc@city.gwangju.go.kr

## ■ 범 위

구분	내 용
1. 도시계획	도시계획
2. 도시개발	도시개발
3. 도시정비	도시정비
4. 도시환경	도시환경
5. 도시교통	도시교통
6. 도시문화	도시문화
7. 도시농업	도시농업
8. 도시관광	도시관광
9. 도시체육	도시체육
10. 도시복지	도시복지
11. 도시안전	도시안전
12. 도시행정	도시행정

2024. 05. 20. 현재

서민이 함께하는  
자립도시 **광주**

2024. 05. 20. 현재

2024년 5월 20일 현재(2024. 05. 20.)  
도시계획위원회 결정된 도시계획

2024. 05. 20. 현재

위 치 도

2024. 05. 20. 현재  
도시계획위원회 결정된 도시계획

강 환 보

강 환 보

2024. 05. 20. 현재  
A3-  
1/25,000

2024. 05. 20. 현재  
위 치 도 -A3



# 위 치 도

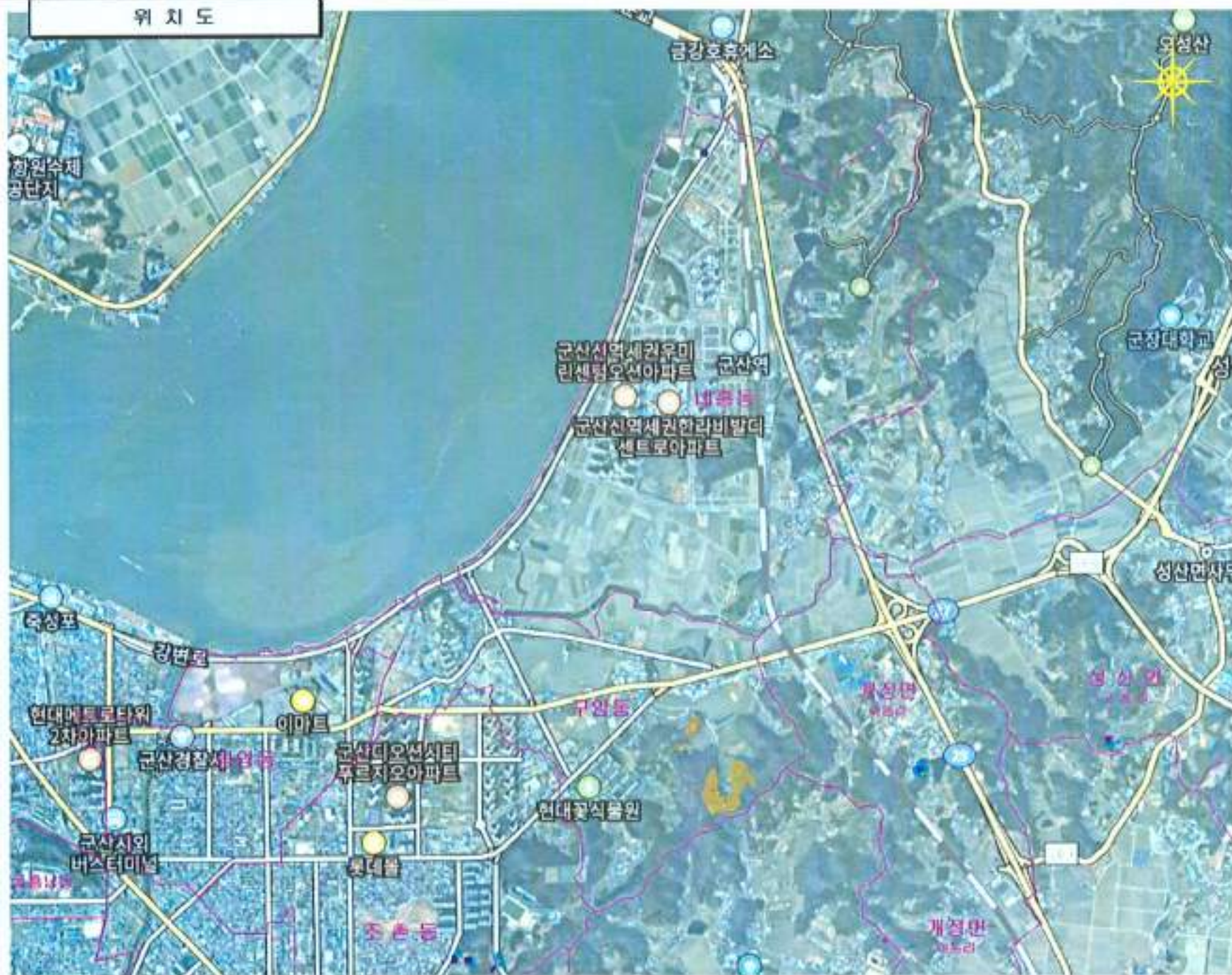

광주광역시 광안동제1리마을  
 주소: 광주광역시 광안동제1리마을  
 Tel: 010-4118-4113  
 Fax: 010-4118-4114  
 E-mail: jongsan@jongsan.go.kr

## ■ 범 계

구 분	구 분
1. 도로	2. 하천
3. 철도	4. 기타
5. 기타	6. 기타
7. 기타	8. 기타
9. 기타	10. 기타
11. 기타	12. 기타
13. 기타	14. 기타
15. 기타	16. 기타
17. 기타	18. 기타
19. 기타	20. 기타

광주광역시 광안동제1리마을  
 광안동제1리마을

시민이 함께하는  
 자립도시 **조산**

2020년 12월 25일  
 제정

2020년 12월 25일 제정  
 2020년 12월 25일 제정

2020년 12월 25일  
 제정

표준지배지도 및 작업지시도

표준지배지도 및 작업지시도

광안동제1리마을  
 광안동제1리마을

A3  
 1/25,000  
 위치도-01



[illegible]E-mail: [reynolds@heri.ac.uk](mailto:reynolds@heri.ac.uk)[illegible]

이번이 함께 하는  
자립도시 **조선**

2024년 상반기 조세공제 실적(내려옴)  
스나부채선출원 실적(내려옴)  
일치(내려옴)

표준지배치도 및 직업지사도

doi:10.1017/S0022292412001516

강 환 보

$$A_3 = 1/25,000$$

위치도-02



E-mail: [gm@EBCI.com](mailto:gm@EBCI.com)[illegible]

군 산 세

5시영구(보통선 일반)

胡海生

진형근

THE STATE OF NEW YORK

A3= 1/25,000

## 참고문헌



# 위 치 도



【분】대우건설지니에함

교과서 출판물 56-8  
Tel: 053-779-0000  
Fax: 053-779-1210  
E-mail: daugoc@nate.com

## ■ 범 계

구분	구분
1. 일반주거	2. 일반주거
3. 일반주거	4. 일반주거
5. 일반주거	6. 일반주거
7. 일반주거	8. 일반주거
9. 일반주거	10. 일반주거
11. 일반주거	12. 일반주거
13. 일반주거	14. 일반주거
15. 일반주거	16. 일반주거
17. 일반주거	18. 일반주거
19. 일반주거	20. 일반주거
21. 일반주거	22. 일반주거
23. 일반주거	24. 일반주거
25. 일반주거	26. 일반주거
27. 일반주거	28. 일반주거
29. 일반주거	30. 일반주거
31. 일반주거	32. 일반주거
33. 일반주거	34. 일반주거
35. 일반주거	36. 일반주거
37. 일반주거	38. 일반주거
39. 일반주거	40. 일반주거
41. 일반주거	42. 일반주거
43. 일반주거	44. 일반주거
45. 일반주거	46. 일반주거
47. 일반주거	48. 일반주거
49. 일반주거	50. 일반주거
51. 일반주거	52. 일반주거
53. 일반주거	54. 일반주거
55. 일반주거	56. 일반주거
57. 일반주거	58. 일반주거
59. 일반주거	60. 일반주거
61. 일반주거	62. 일반주거
63. 일반주거	64. 일반주거
65. 일반주거	66. 일반주거
67. 일반주거	68. 일반주거
69. 일반주거	70. 일반주거
71. 일반주거	72. 일반주거
73. 일반주거	74. 일반주거
75. 일반주거	76. 일반주거
77. 일반주거	78. 일반주거
79. 일반주거	80. 일반주거
81. 일반주거	82. 일반주거
83. 일반주거	84. 일반주거
85. 일반주거	86. 일반주거
87. 일반주거	88. 일반주거
89. 일반주거	90. 일반주거
91. 일반주거	92. 일반주거
93. 일반주거	94. 일반주거
95. 일반주거	96. 일반주거
97. 일반주거	98. 일반주거
99. 일반주거	100. 일반주거

2020년 1월 1일

자립도시 **조산**

2020년 1월 1일

2020년 1월 1일

2020년 1월 1일

위 치 도

2020년 1월 1일

2020년 1월 1일

고 설 형

2020년 1월 1일

2020년 1월 1일

2020년 1월 1일

2020년 1월 1일

2020년 1월 1일

2020년 1월 1일

2020년 1월 1일





25th Street SE  
 Los Angeles, CA 90058  
 Fax: 866-202-1218  
 E-mail: [marco@farnam.com](mailto:marco@farnam.com)

[illegible]

시멘이 함께하는  
자립도시 **조산**

2020년 3월 25일 현재까지  
순대부채잔액별 별첨서면 접수실내도

원 세 도

고형물

위치도-02



위 치 도

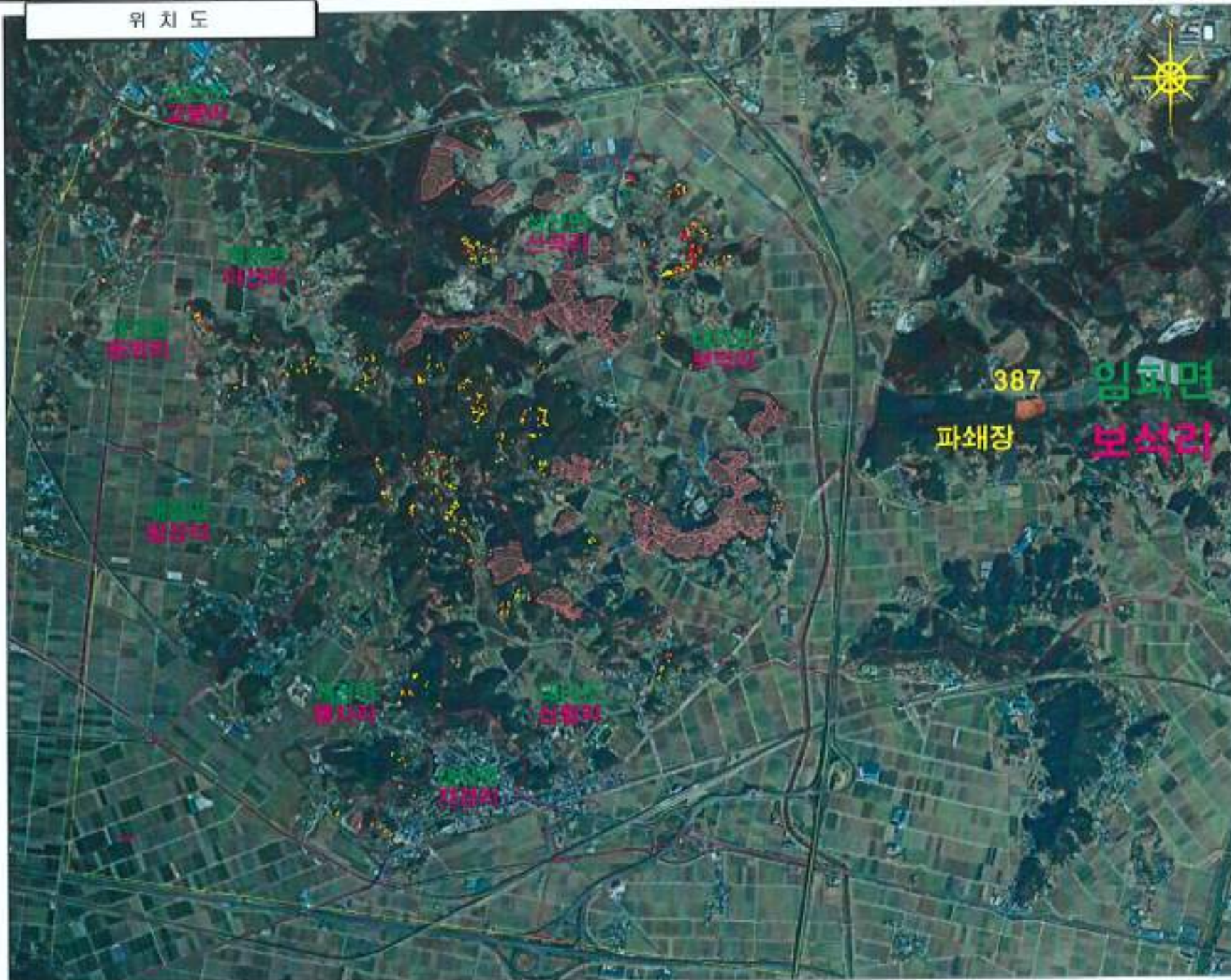

(유)다숲엔지니어링

군산시 일진로 66-9

Tel : 091-7719-0004

Fax : 091-7719-0018

E-mail : dasup@dasup.net

범례

	리경계
	새입구경계
	대리교사목
	가파교사목
	가파교사목-원형목
	대리교사목-원형목
	수종전환 유도매지

주최: 군산시

실무: 이

사람이 함께하는  
자립도시 군산

PROJECT TITLE  
사업명칭

2024년 장안가 소나무재선충병  
방제사업 2차일구(대정, 대이 일원)

DRAWING TITLE  
도면명

표준지배치 및  
작업지시도

DRAWN BY  
설계자

안원경양기술자(기술고급)

고철형



SCALE

A3=  
1/NONE

DRAWING NO

위치도 - 01







# 위 치 도



GEOMOK

거북선원기술사무소

전북 삼주시 역삼로 246-1번지

사업자등록번호 407-06-25486

Tel : 070-4289-8287

Fax : 093-231-8283

E-mail : geomok@naver.com

## ■ 명 세

구분	내 용
	국 도 도
	시 군 구
	군 구 (국도)
	국립공원
	국립자연휴양림
	국립자연휴양림

SCALE AND DRESS

날 주 지



군 산 시

PROJECT TITLE

시정발전

2025년 삼면계 일리, 사수정원 (유사업구)

소나무재선충병 '광역사업'

DRAWING TITLE

도 면 일

위 치 도

DRAWING

설 계 자

신원광영 기술자

전 영 근



SCALE

A3=  
1/25,000

DRAWING NO.

위치도  
-02