

군산시 공고 제2021-2074호

「군산시 문화·예술시설 설치 및 관리운영 조례」를 제정함에 있어 그 제정이유와 주요내용을 미리 알려 이에 대한 의견을 듣고자 「행정절차법」 제41조와 「군산시 자치법규안 입법예고에 관한 조례」 제4조 1항에 의거하여 다음과 같이 입법예고 합니다.

2021년 10월 29일

군 산 시 장

**군산시 문화·예술시설 설치 및 관리운영 조례안 입법예고****1. 제정이유**

문화·예술 시설의 효율적 운영을 도모하고 시민의 문화·예술향유 기회를 확대하여 삶의 질 향상에 기여하고 지역 예술인의 창작활동 및 전시 기회 확대를 통한 지역 문화예술 진흥을 도모

2. 주요내용

가. 문화·예술 시설의 범위 및 설치(안 제4조)

나. 문화·예술 시설의운영(안 제6조 ~ 제11조)

1) 운영의 위탁(안 제6조)

2) 운영위원회 구성 및 기능(안 제7조)

3) 수탁자의 의무 및 위탁의 취소(안 제8조, 제9조)

4) 수탁자의 운영지원 및 감독(안 제10조, 제11조)

다. 사용허가 및 사용허가 제한·취소(안 제12조 ~ 제13조)

라. 사용료 납부 및 감면·반환(안 제14조 ~ 제16조)

마. 사용자의 책임 및 원상복구(안 제17조 ~ 제18조)

바. 문화예술강좌 운영 및 지원(안 제19조 ~ 제20조)

사. 편익시설 설치 및 운영(안 제21조)

3. 의견제출

이 조례안에 대하여 의견이 있는 기관, 단체 또는 개인은 2021년 11월 15일까지 다음 사항을 기재한 의견서를 군산시장(참조 : 문화예술과장)에게 제출하여 주시기 바라며, 기타 자세한 내용을 알고 싶으신 분은 군산시청 문화예술과 (☎063-454-3277)로 문의 또는 군산시청 홈페이지(<http://www.gunsan.go.kr>) 공고/고시란을 참고하시기 바랍니다.

가. 의견제출 사항

1) 입법예고 사항에 대한 의견

2) 의견제출자 성명(단체인 경우 단체명과 대표자명), 주소, 전화번호

나. 의견제출 방법 : 직접방문(서면), 전화, 팩스, 군산시 홈페이지 등

다. 의견제출 장소 : 우)54118 전북 군산시 시청로 17(조촌동, 군산시청 5층 문화예술과) (전화 : 063-454-3277 / FAX 063-454-6019)

입법예고사항에 대한 의견서

☐ 자치법규명 : 군산시 문화·예술시설 설치 및 관리 운영 조례안

○ 성 명(단체명) :

○ 주 소 :

○ 전 화 번 호 :

조례안 내용	의 건	비고

군산시 조례 제 호

군산시 문화·예술시설 설치 및 관리 운영 조례안

제1장 총칙

제1조(목적) 이 조례는 「문화예술진흥법」 제5조 및 「지방자치법」 제139조에 따라 군산시 문화·예술시설의 설치 및 관리 운영에 필요한 사항을 규정함으로써 문화예술 진흥을 도모하고 시민에 대한 문화복지 서비스를 제공하여 삶의 질 향상에 기여하는 것을 목적으로 한다.

제2조(정의) 이 조례에서 사용하는 용어의 뜻은 다음과 같다.

1. "문화·예술시설"(이하 "시설"이라 한다)이란 공연시설, 전시시설, 레지던시 등 문화예술 활용에 지속적으로 이용되는 시설과 그 부대시설 및 설비, 비품 등을 의미한다.
2. "수탁자"란 시설을 수탁받아 관리·운영하는 자를 말한다.
3. "사용료"란 문화예술시설을 사용하고자 하는 자(이하 "사용자"라 한다)가 문화예술시설을 사용하는 대가로 납부하는 요금을 말한다.

제3조(운영방향) 군산시장(이하 "시장"이라 한다)은 시민의 자발적인 문화·예술활동을 장려하고 지역의 문화적 가치와 삶 향상을 위하여 문화·예술시설이 운영될 수 있도록 노력하여야 한다.

제4조(문화예술시설의 범위 및 설치) 제2조제1호에 따라 군산시(이하 "시"라 한다)에서 설치·운영하는 문화예술시설은 별표 1과 같다.

제5조(다른 법률과의 관계) 문화예술시설의 설치 및 운영에 관하여는 다른 법령이나 조례에서 특별히 정하는 경우를 제외하고는 이 조례가 정하는 바에 따른다.

제2장 운영

제6조(운영의 위탁) ① 시설은 시장이 직접 운영 관리함을 원칙으로 한다. 다만, 시설을 보다 전문적이고 효율적으로 운영하기 위하여 시설의 전부 또는 일부를 법인, 단체 및 개인에게 위탁할 수 있다.

② 시장은 제1항에 따라 시설의 운영을 위탁할 때에는 「군산시 공유재산 관리조례」 및 「군산시사무의민간위탁촉진및관리조례」에 따르며, 그 범위 등에 관하여 필요한 사항은 시장과 수탁자가 상호 협약으로 체결한다.

③ 제1항의 규정에 따라 시설의 수탁자는 시장의 사전 승인을 얻어 사용료 및 수강료 등을 징수할 수 있으며, 위탁받은 시설물의 일부를 제3자에게 전대할 수 있다.

제7조(운영위원회) ①시장은 시설의 효율적인 운영을 위하여 문화예술시설운영위원회(이하 "위원회"라 한다)를 둘 수 있다.

② 위원회는 「군산시 문화예술 진흥 및 예술인 복지증진에 관한 조례」에 따른 군산시 문화예술진흥위원회의 위원들로 구성한다.

③ 위원회는 다음 각호의 사항을 심의·의결한다.

1. 시설 관리·운영에 관한 사항
2. 시설 운영의 위탁 및 취소 여부에 관한 사항
3. 그밖에 시설 운영에 필요한 사항 등

④ 회의는 위원장이 필요하다고 인정하는 때에 위원장이 소집하며, 재적위원 과반수의 출석으로 개의하고 출석위원 과반수의 찬성으로 의결한다.

⑤ 위원회에 참석하는 공무원이 아닌 위원에 대하여는 예산의 범위에서 「군산시 각종 위원회 구성 및 운영에 관한 조례」가 정하는 바에 따라 여비나 수당 등을 지급할 수 있다.

제8조(수탁자의 의무) ① 수탁자는 시장의 허가없이 그 권리를 양도할 수 없으며 시설의 구조와 사용 목적을 임의로 변경할 수 없다.

② 수탁자는 시설물의 선량한 관리자로서 주의의무를 다하여야 하며, 고의 또는 과실로 인하여 시설물을 멸실 또는 훼손하였을 때에는 원상복구 및 변상의 책임을 진다.

③ 시장은 「공유재산 및 물품관리법 시행령」 제4조에 따라 문화시설과 문화시설의 주요 비품이나 소장품에 대하여 손해보험이나 공제에 가입하여야 한다.

④ 시장은 제3항에 따라 부담한 보험료나 공제금에 해당하는 금액을 수탁자에게 부과할 수 있다.

제9조(위탁의 취소) 수탁자가 다음 어느 하나에 해당하는 행위를 하였을 경우 시장은 그 위탁관리를 취소 또는 정지하거나 그 밖에 필요한 조치를 할 수 있다.

1. 관련 법령 및 계약사항을 위반하였을 때
2. 수탁자가 운영능력이 없다고 판단될 때
3. 거짓 또는 부정한 방법으로 운영·관리 하였을 때
4. 그 밖에 위탁운영을 계속할 수 없는 사유가 발생하였을 때

제10조(운영지원) 시장은 수탁자에게 다음 각 호의 사업에 대하여 위탁운영에 필요한 경비의 전부 또는 일부를 예산의 범위에서 지원할 수 있다.

1. 시설 관리에 드는 경비 등
2. 문화예술 향상을 위한 체험·창작·교육 프로그램 운영
3. 우수 문화예술 작품의 기획공연 및 전시사업
4. 문화예술 활성화를 위한 프로그램 개발 및 보급사업
5. 문화예술 활성화를 인재육성과 국내외 교육사업
6. 그 밖에 문화예술 활성화를 위하여 시장이 필요하다고 인정되는 사업

제11조(감독) ① 시장은 필요한 경우 수탁자에게 시설의 운영보고를 하게 하거나, 관계 공무원으로 하여금 수탁사무를 조사·검사하게 할 수 있다.

② 시장은 제1항에 따른 수탁자의 보고사항과 관계공무원의 조사 또는 검사결과에 따라 시정해야 할 사안이 있는 경우에는 필요한 조치를 명할 수 있으며 수탁자는 이를 수용하여야 한다.

제3장 사용허가 및 사용료 등

제12조(사용허가 등) ① 사용자는 사용내역을 명시한 사용허가 신청서를 시장 또는 수탁자에게 제출하여 허가를 받아야 하며, 허가 사항을 변경하고자 할 때에도 같다.

② 시장은 사용자에게 시설의 적정한 유지관리를 위하여 필요한 조건을 붙이거나 지시를 할 수 있다.

③ 시설의 사용허가 신청 및 변경에 관한 내용은 규칙으로 정한다.

제13조(사용허가 제한 및 취소) 시장은 다음 각 호의 어느 하나에 해당하는 경우에는 사용허가를 취소하거나 사용을 정지·제한 또는 변경할 수 있다.

1. 공공질서와 미풍양속을 해할 우려가 있을 때
2. 시설 또는 설비관리에 지장이 있다고 인정할 때
3. 사용허가 이외의 목적으로 사용하거나 허가조건을 위반할 때
4. 그 밖에 시장이 부적당하다고 인정할 때

제14조(사용료) ① 시장은 「공유재산 및 물품관리법」 및 「군산시 공유재산 관리조례」에 따라 시설의 사용료를 징수할 수 있다.

② 시장은 수탁자에게 제1항에 따른 사용료 등을 징수하게 할 수 있다.

제15조(사용료의 감면) 다음 각 호의 어느 하나에 해당할 때에는 사용료의 전부 또는 일부를 감면할 수 있다.

1. 국가 또는 지방자치단체가 주관하는 행사
2. 비영리 목적으로 국가 또는 지방자치단체에서 후원하는 문화예술단체의 공연·행사 및 전시
3. 해당 시설의 관리·운영을 수탁·대행하거나 해당 시설에 입주한 단체·기관·개인 등이 입주목적 등에 따라 사용하는 경우
4. 그 밖에 시장이 공익을 위하여 필요하다고 인정되는 사항

제16조(사용료의 납부 및 반환) ① 제12조에 따라 사용허가를 받은 자는 사용료 전액을 납부기한까지 납부하여야 한다.

② 이미 납부된 사용료는 다음 각 호의 경우에 사용료의 전부 또는 일부를 반환할 수 있다.

1. 천재지변 등 불가항력적인 사유로 사용이 불가능할 경우 : 전액 반환
2. 시설의 특별한 사정에 의하여 사용이 취소 또는 정지된 경우 : 전액 반환
3. 사용예정일 7일 전까지 사용자가 취소한 경우 : 전액반환
4. 사용예정일 6일전부터 사용개시 전일까지 신청인이 취소한 경우 : 사용료의 50% 반환

제17조(사용자의 책임) 시설의 사용자는 시설 또는 부속·부대시설 및 설비 등을 멸실 또는 훼손하였을 때에는 그로 인한 손해에 대하여 배상하여야 한다.

제18조(원상복구) ① 사용자가 사용기간 중 부대설비를 설치하고자 할 때에는 시장 또는 수탁자의 사전허가를 얻어 사용자의 부담으로 설치한다. 이 경우 시설을 훼손할 우려가 있는 부대설비는 설치를 제한할 수 있다.

② 사용자가 사용기간이 만료되었거나 사용을 중단하였을 때에는 즉시 시설 또는 설비 등을 사용자가 원상복구하고 관리공무원의 검사를 받아야 한다.

③ 사용자가 제2항에 따른 의무를 이행하지 아니할 때에는 시장은 원상복구를 명할 수 있고, 그 비용은 사용자로부터 징수한다.

제19조(문화예술강좌 등 운영) ① 시장은 지역문화발전과 시민의 문화욕구 충족을 위하여 필요한 경우 문화예술강좌 등을 운영할 수 있다.

② 시장은 문화예술강좌 등의 교육을 위하여 강사를 위촉 또는 초빙할 수 있다.

제20조(지원 등) 시장은 문화예술의 활성화를 위하여 각종 교육·훈련 및 현장학습 등을 시행할 수 있으며 이에 소요되는 경비를 지원할 수 있다.

제21조(편익시설 설치 및 운영) ① 시장은 사용자와 관람자의 편익을 도모하기 위하여 다음 각 호의 편익시설을 설치 및 운영할 수 있다.

1. 식당, 카페, 공방 등
 2. 기념품 판매점
 3. 그 밖에 시장이 필요하다고 인정하는 시설
- ② 시장은 제1항의 시설의 효율적 운영 및 활성화를 위해 필요하다고 인정하는 경우 「군산시 공유재산관리 조례」에서 정하는 바에 따라 타인에게 임대 또는 위탁하여 운영하게 할 수 있다.

제4장 보칙

제22조(준용) 이 조례에서 규정하지 아니한 사항은 「문화예술진흥법」, 「공연법」, 「영화 및 비디오물의 진흥에 관한 법률」, 「공유재산 및 물품관리법」, 「군산시사무의민간위탁촉진및관리조례」, 「군산시 공유재산관리 조례」 등 관련 규정을 준용한다.

제23조(시행규칙) 이 조례 시행에 필요한 세부사항은 규칙으로 정한다.

부칙

이 조례는 공포한 날로부터 시행한다.

[별 표 1]

군산시 문화·예술 시설 (제4조 관련)

시 설 명	용도 및 기능	위 치
말랭이 마을	전시관, 레지던스, 서비스 공간 등	군산시 신흥동 34-5번지 일원
군산콘텐츠팩토리	2층 : 입주기업사무실, PC교육실, 편집스튜디오, 공유오피스 3층 : 운영지원실, 세미나실, 미디어콘텐츠스튜디오	군산시 해망로 146-24
군산말랭이마을 소리공간	음향기기 전시공간, 음악감상·체험공간	군산시 절골1길 21
항쟁관	전시공간	군산시 구영7길 5
근대교육관	교육공간	군산시 구영6길 22-6
군산 홀로그램 콘텐츠 체험존	1층 : VR체험실, 전시실 2층 : 홀로그램상영관, 행사장	군산시 구영1길 138-2(영화동)

군산시 공고 제2021-2097호

군산시 소하천 점용료 부과·징수 조례 일부개정조례안 입법예고

『군산시 소하천 점용료 부과·징수 조례』를 일부개정함에 있어 「행정절차법」 제41조 및 「군산시 자치법규안 입법예고에 관한 조례」 제4조의 규정에 의하여 그 입법취지와 주요내용을 시민에게 널리 알려 의견을 듣고자 아래와 같이 입법예고합니다.

2021년 10월 29일

군 산 시 장



1. 개정이유

가. 징수조례 현실화

○ 시민의 부담완화를 위한 점용료 산정기준표 정비

- ‘20년 제16회 조례개정시(사유:소액징수 면제금액 상향, 인용법령 제명에 따른 조항정비) 소하천 점용료에 대한 부과·징수 산정기준에 대한 검토없이 일부 규정의 단순삭제에 따라 조례개정 전·후의 점용료 부과금액의 차이가 커 도내 유사지자체 사례를 반영하여 점용요율 현실화

2. 주요내용

○ 군산시 소하천 점용료 등 부과·징수조례[별표1](안)

구 분	변경전	변경후
2. 토지(소하천등부지)의 점용	가. 농업을 목적으로 하는 경우 (1) 벼 및 특수작물의 경우 연간 점용면적에 대하여 인근 토지가격의 100분의 5 사. 기타 목적을 위한 점용	가. 농업을 목적으로 하는 경우 (1) 벼 및 특수작물의 경우 <u>연간 점용면적에 대하여 인근 토지가격의 100분의1</u> 사. 기타 목적을 위한 점용 <u>연간 점용면적에 대하여 인근 토지가격의 100분의3</u>

3. 개정조례안 : 불 입

4. 의견제출

- 『군산시 소하천 점용료 부과·징수 조례 및 시행규칙』 일부개정안에 대하여 의견이 있는 단체나 개인은 2021년 11월 18일까지 아래사항을 기재한 의견서를 군산시장(안전총괄과장)에게 제출하여 주시기 바랍니다.

가. 의견 제출사항

- 1) 예고 사항에 관한 항목별 의견(찬성 및 반대의견과 이유)
- 2) 의견 제출자의 성명(단체인 경우 단체명과 대표자명), 주소 및 전화번호

나. 의견 제출할 곳

- 우) 54078 군산시 시청로 17(조촌동, 군산시청) 안전총괄과
(전화 : 063-454-3853, FAX : 063-454-3829)
- 전자우편 : gscivil@korea.kr

다. 의견 제출방법 : 서면, 전화, 팩스, 전자우편, 직접방문 등

라. 기타 자세한 사항은 군산시청 안전총괄과 하천계(전화 063-454-3853)에 문의하여 주시기 바랍니다.

군산시 조례 제 호

군산시소하천점용료등부과 ·징수조례 일부개정조례안

군산시소하천점용료등부과 ·징수조례 일부를 다음과 같이 개정한다.

별표 1을 별지와 같이 한다.

부 칙

이 조례는 2022년 1월 1일부터 시행한다.

[별표 1]

점 용 료 등 의 산 정 기 준 표 (제3조 관련)

구 분	점 용 료 산 정 기 준
1. 공작물 설치 (국가 또는 지방자치단체에 귀속되는 공작물 설치의 경우는 제외한다)	연간 점용면적에 대하여 인근 토지의 개별공시지가(이하인근토지가격이라 한다)의 100분의 6
2. 토지(소하천등부지)의 점용	<p>가. 농업을 목적으로 하는 경우</p> <p>(1) 벼 및 특수작물의 경우 연간 점용면적에 대하여 인근 토지가격의 100분의 1</p> <p>(2) 미식(경작)부지 및 기타 작물의 경우 연간 점용면적에 대하여 인근 토지가격의 100분의 5</p> <p>나. 식물의 재식을 목적으로 하는 점용</p> <p>연간 점용면적에 대하여 인근 토지가격의 100분의 5. 다만, 이 조례가 시행되기 전 식재된 수목에 대하여 그 벌령기까지 조림수익분배 계약을 체결할 경우 그에 따른 금액을 적용할 수 있다.</p> <p>다. 광업을 목적으로 하는 경우</p> <p>연간 점용면적에 대하여 인근 토지가격의 100분의 5. 다만, 소하천 등 구역내의 토석, 모래, 자갈등을 채취할 때는 제7호 요금을 가산한다.</p> <p>라. 내수면 어업을 목적으로 하는 점용</p> <p>연간 점용면적에 대하여 인근 토지가격의 100분의 1.5</p> <p>마. 관로등 매설을 위한 점용</p> <p>연간 점용면적에 대하여 인근 토지가격의 100분의 5</p> <p>바. 야적장을 위한 점용</p> <p>연간 점용면적에 대하여 인근 토지가격의 100분의 10</p> <p>사. 기타 목적을 위한 점용 연간 점용면적에 대하여 인근 토지가격의 100분의 3</p>
3. 소하천등의 부속물의 점용	제1호에 준한다.

구 분	점 용 료 산 정 기 준																						
4. 유수의 점용	<p>가. 전기사업</p> <p>년액 m^3/Sec당 100,000원 또는 이론마력당 200원까지의 율로서 계산한 액</p> <p>나. 공업용수(화력발전을 위한 인수 포함)</p> <table> <tr> <td>관경 25m/m이하 월액</td><td>5,000원</td></tr> <tr> <td>관경 50m/m이하 월액</td><td>20,000원</td></tr> <tr> <td>관경 75m/m이하 월액</td><td>30,000원</td></tr> <tr> <td>관경 100m/m이하 월액</td><td>50,000원</td></tr> <tr> <td>관경 200m/m이하 월액</td><td>60,000원</td></tr> <tr> <td>관경 300m/m이하 월액</td><td>80,000원</td></tr> <tr> <td>관경 400m/m이하 월액</td><td>110,000원</td></tr> <tr> <td>관경 500m/m이하 월액</td><td>140,000원</td></tr> <tr> <td>관경 600m/m이하 월액</td><td>190,000원</td></tr> <tr> <td>관경 700m/m이하 월액</td><td>250,000원</td></tr> <tr> <td>관경 800m/m이하 월액</td><td>300,000원</td></tr> </table> <p>자연취수 및 801m/m 이상은 월 최대취수 가능량을 산정하여 1,000세제곱미터당 100원씩 적용</p> <p>※동일인이 동일 지역에서 동일 목적으로 수개의 취수관으로 취수한 경우 점용료 등은 관별 최대 취수량을 산정 합산하여 전기사업기준 해당의 점용료 등 적용</p> <p>다. 농업용수</p> <p>0.05~0.5m^3/Sec까지 연액 10,000원</p> <p>0.5m^3/Sec 증가시마다 10,000원 가산</p>	관경 25m/m이하 월액	5,000원	관경 50m/m이하 월액	20,000원	관경 75m/m이하 월액	30,000원	관경 100m/m이하 월액	50,000원	관경 200m/m이하 월액	60,000원	관경 300m/m이하 월액	80,000원	관경 400m/m이하 월액	110,000원	관경 500m/m이하 월액	140,000원	관경 600m/m이하 월액	190,000원	관경 700m/m이하 월액	250,000원	관경 800m/m이하 월액	300,000원
관경 25m/m이하 월액	5,000원																						
관경 50m/m이하 월액	20,000원																						
관경 75m/m이하 월액	30,000원																						
관경 100m/m이하 월액	50,000원																						
관경 200m/m이하 월액	60,000원																						
관경 300m/m이하 월액	80,000원																						
관경 400m/m이하 월액	110,000원																						
관경 500m/m이하 월액	140,000원																						
관경 600m/m이하 월액	190,000원																						
관경 700m/m이하 월액	250,000원																						
관경 800m/m이하 월액	300,000원																						
5. 지하의 우수 채취	제4호에 준한다.																						
6. 배수(주수)	<p>가. 공업용수의 배수(주수)</p> <p>월10,000m^3~200,000m^3까지 월액 20,000원</p> <p>1,000m^3 증가시마다 50원 가산</p> <p>나. 기타용수의 배수(주수)</p> <p>월 10,000m^3~200,000m^3까지 월액 15,000원</p> <p>1,000m^3 증가시마다 50원 가산</p> <p>※단, 농업용수 · 일반담발전용수 · 월 1,000m^3미만은 제외한다.</p>																						

구 분	점 용 료 산 정 기 준
7. 토석, 모래, 자갈 등의 소하천 산출물 채취	<p>가. 시장이 전년도 10월중 2회 조사한 토석·모래·자갈등 도매가격 평균치의 100분의 15</p> <p>나. 가목의 조사가 없을 때에는 담당공무원이 조사한 가격 또는 농업협동조합이나 상공회의소등 2개기관 이상이 조사한 가격의 평균치</p> <p>※ 가목 조사는 2개지역이상에서 실시 매년초에 당해 년도에 적용할 사용료를 시장이 조정하여 고시한다.</p> <p>다만, 가격안정을 기하기 위하여 필요하다고 인정할 경우에는 시장이 감액 조정할 수 있다.</p>
8. 죽목, 갈대, 목초 등의 채취	점용이 수반되지 않는 것은 제7호, 점용이 수반되는 것은 제2호에 준한다.
9. 기타의 점용 및 사용	전 각호의 기준에 준하여 산정된 금액

군산시 공고 제2021-2118호

군산시 행정기구 설치 조례 시행규칙을 개정함에 있어 시민에게 미리 알려 이에 대한 의견을 듣고자 그 취지와 주요내용을 『군산시 자치법규안 입법예고에 관한 조례』 제4조 제1항에 따라 다음과 같이 공고합니다.

2021년 10월 29일

군 산 시 장

**군산시 행정기구 설치 조례 시행규칙 일부개정규칙안
입법예고****1. 개정이유**

- 조직개편에 따른 기구 조정사항 반영

2. 주요내용

- 분장사무 조정 : [별표 1] 분장사무표 조정
 - ‘기구’ 개편에 따른 분장사무 조정
 - 분장사무 명확화로 효율적 업무 추진
 - 그 외 조직변경에 따른 분장사무 조정 및 개편 등

3. 참고사항

- 지방자치법
- 지방자치단체의 행정기구와 정원기준 등에 관한 규정
- 입법예고 : 2021. 10. 29. ~ 11. 13. (15일, 기간단축)
 - ※ 군산시 자치법규안 입법예고에 관한 조례 제6조, 동 조례 시행규칙 제3조

4. 의견제출

- 이 개정(안)에 대하여 의견이 있는 단체나 개인은 2021년 11월 13일
까지 아래 사항을 기재한 의견서를 군산시장(참조 : 행정지원과장)에게
제출하여 주시기 바랍니다.
- 의견 제출사항
 - 예고 사항에 대한 항목별 의견 (찬성 및 반대 의견과 그 이유)
 - 의견 제출자의 성명 (단체인 경우 단체명과 대표자명), 주소, 전화
- 의견 제출할 곳
 - 우)573-730 군산시 시청로 17 군산시청 행정지원과(454-2253,
FAX 454-2229)
- 의견제출
 - 서면, 전화, 팩스, 직접방문, 컴퓨터통신 등 어느 방법이든 가능
- 기타 자세한 사항은 군산시 행정지원과 인사계(063-454-2253)로
문의하여 주시기 바랍니다.

입법예고 사항에 대한 의견서

□ 자치법규명 : 군산시 행정기구 설치 조례 시행규칙 일부개정규칙(안)

○ 성 명(단체명) :

○ 주 소 :

○ 전 화 번 호 : (연락이 가능한 휴대폰, 자택, 사무실 등)

규칙안 내용	찬성여부		의견	비고
	찬성	반대		

군산시 조례 제 호

군산시 행정기구 설치 조례 시행규칙 일부개정 규칙안

군산시 행정기구 설치 조례 시행규칙 일부를 다음과 같이 개정한다.

별표 1을 별지와 같이 한다.

부 칙

제1조(시행일) 이 규칙은 공포한 날로부터 시행한다.

[별표 1] <개정 2021. . .>

분 장 사 무 표(제3조 관련)

[시 본청 소관]

관과소장	업무분야	분 장 사 무
공 보 담 당 관	공보업무 분 야	<ul style="list-style-type: none"> ○ 담당관 소관 행정의 종합 기획·조정 ○ 언론동향 파악 및 언론사(인)와 연계체계 유지 ○ 시 출입기자 등 언론인 취재 지원 ○ 브리핑룸 및 기자실 운영·관리 ○ 시보 발행 및 배부 ○ 고시 및 공고 관련 업무 ○ 정기간행물 등록(신규, 폐업) 및 관리 ○ 시정 주요시책 언론(신문·방송 등) 홍보(광고) ○ 주요 시정 홍보 캠페인 광고 ○ 뉴스 서비스(수신) 관리(통신사 등) ○ 시정 주요행사 촬영 및 자료보존 ○ 담당관내 다른 업무분야에 속하지 아니하는 사항 ○ 언론사(신문·방송 등) 대담 및 인터뷰 ○ 타 부서 이외의 축사 작성 ○ 시정 홍보 보도자료 수집·발굴·작성 및 제공 ○ 시정 현안 및 역점사업 언론 기획·특집 홍보
	미디어홍보 업무분야	<ul style="list-style-type: none"> ○ 미디어홍보 시책 발굴 ○ 시 이미지 콘텐츠 제작 및 시정 전반 SNS 홍보·관리 ○ 시정 홍보 전광판 운영 및 관리 ○ 타 지자체 홍보매체 활용 시정 홍보(LED, 와이드조명 등) ○ 대강당 음향시설 운영 및 관리 ○ 시정소식지(열린시정 열린군산) 발행 및 배부 ○ 시 홍보물(영상·책자 등) 제작
감 사 담 당 관	감사업무 분 야	<ul style="list-style-type: none"> ○ 담당관 소관 행정의 종합 기획 조정 ○ 도민감사관 운영 및 추진 ○ 시 행정의 감사 ○ 상급기관 감사수감 및 지시사항의 처리 ○ 사무 인계인수 입회(시장, 부시장) ○ 감사자료 수집 및 제출 ○ 공직자윤리위원회 운영 ○ 소관사항에 대한 공무원의 징계의결요구 및 소청에 관한 사항 ○ 기타 타 법령에 의한 감사 ○ 담당관실내 다른 업무분야에 속하지 아니하는 사항
	조사감찰 업무분야	<ul style="list-style-type: none"> ○ 특별감사 및 특명감사 처리 ○ 시민감사관 운영 및 시민감사 추진 ○ 공무원 비위조사 및 예방 ○ 비위관련 첩보 및 민원처리 ○ 상급기관 이첩민원 및 다수인 관련 민원 처리

관과소장	업무분야	분 장 사 무
		<ul style="list-style-type: none"> ○ 사정기관 통보사항 조사 처리 ○ 기동 감찰업무 (직무, 기강 등) ○ 진정, 탄원사항 조사 처리 ○ 기타 비위발생 조사 처리 ○ 소관사항에 대한 공무원의 징계의결요구 및 소청에 관한 사항
	기술감사 업무분야	<ul style="list-style-type: none"> ○ 계약심사 및 일상감사 (공사, 용역, 물품) ○ 특명사항 등 조사 (토목, 건축 분야 등) ○ 민간보조사업 일상감사 ○ 부실공사 방지 기동감찰 및 현장점검 ○ 기술분야 감사 및 조사 ○ 사전 컨설팅감사 제도운영 ○ 주요사업 사전감사 실시
	납세자보호 업무분야	<ul style="list-style-type: none"> ○ 지방세 관련 고충민원의 처리 및 세무 상담 ○ 세무조사·채납처분 등 권리보호요청에 관한 사항 ○ 납세자권리현장의 준수 등에 관한 사항 ○ 세무조사 기간 연장 및 연기에 관한 사항 ○ 기한의 연장신청, 가산세 감면신청, 징수유예, 채납처분유예 등의 신청에 대한 처리 ○ 지방세 제도개선 과제 건의 및 관리에 관한 사항 ○ 마을세무사 선정 및 운영에 관한 사항 ○ 시세 과세전적부심·이의신청 접수 및 위원회 운영에 관한 사항 ○ 지방세 과세전적부심 및 불복 건에 대한 의견 제시 ○ 지방세 성실납세자 선정 및 지원에 관한 사항 ○ 기타 납세자 보호와 관련된 사항
행정지원 과 장	총 무 업무분야	<ul style="list-style-type: none"> ○ 국·과 소관 행정의 종합기획 조정 ○ 의전 및 의식 행사 ○ 청원 전체조회 운영 ○ 청내 간부회의 운영 ○ 국소관 근평관리 ○ 보안문서 관리 통제 ○ 보안교육 및 보안감사 ○ 본청·사업소의 공직기강 및 복무단속 ○ 본청 당직실운영 및 당직명령 ○ 본청·사업소공무원의 청원서 처리 ○ 전국시장·군수·구청장 협의회 업무관한 사항 ○ 직원 복리후생에 관한 사항 ○ 직원 보육료 지원 ○ 청원 체력증진 행사 ○ 청우회 운영 ○ 본청 청원경찰 지도 감독 ○ 청사방호 ○ 직소민원 관리 ○ 과내 다른 업무분야에 속하지 아니하는 사항 ○ 기타 타국·타과·타 업무분야에 속하지 아니하는 사항

관과소장	업무분야	분 장 사 무
	시 정 업무분야	<ul style="list-style-type: none"> ○ 시민참여 플랫폼 운영 ○ 지방행정 시책의 추진 ○ 읍·면·동 행정 지도감독 및 복무 단속 ○ 시 행정 구역에 관한 사항 ○ 읍·면·동장의 청원서 처리 ○ 주요 시정행사 ○ 읍·면·동 관계회의 조정 통제 ○ 읍·면·동 행정실적 평가 ○ 행정동향 및 여론행정 관리 ○ 시민의 장 및 모범시민상 표창 ○ 선거 및 국민투표 ○ 각종 위원회 조정 총괄 ○ 평통 및 바르게살기운동 업무 지원 협조 ○ 새마을지도자 및 새마을 민간단체 관리 ○ 한국자유총연맹 관련사항 ○ 북한이탈 주민 거주지 보호 ○ 과거사정리 업무추진 ○ 시 읍면동간 사무의 조정 ○ 기타 기능전환과 관련된 사무 전반 ○ 반상회 운영 ○ 통 리 반 설치 운영 ○ 행정권한의 위임 위탁업무 ○ 통리장 자녀 장학금 지급 업무 ○ 비상사태하의 주민통제, 소산 및 수송 계획 ○ 주민자치센터 설치운영에 관한 사항 ○ 주민자치센터 행정, 재정적 지원 ○ 주민자치센터 운영 지도점검 등 ○ 기타 주민자치센터 홍보 등
	인 사 업무분야	<ul style="list-style-type: none"> ○ 공무원의 임·면 ○ 공무원의 포상·서훈 ○ 인사(징계)위원회 운영 ○ 공무원 근무평정 및 경력평정, 승진 및 전보 ○ 승진후보자 명부 작성 ○ 공무원 정·현원 관리 ○ 기구 신설·폐지, 분장사무 ○ 인사 통계 ○ 인사기록카드 관리 및 전산업무 ○ 공무원 호봉 확정 ○ 공무원 연금 업무 ○ 공무원 의료보험 관리 ○ 지방공제회 업무 ○ 공무원 관계 증명 발급 ○ 공무원직근로자 인사관리(채용, 교육, 임금, 유지, 퇴직) ○ 기타 인사에 관한 사항

관과소장	업무분야	분 장 사 무
	노조소통 업무분야	<ul style="list-style-type: none"> ○ 공무원단체 관리 및 간담회 ○ 공무원노조 단체교섭 시행 및 협약사항 이행관리 ○ 공무원 노사관계 연수·교육·홍보 ○ 건전한 공직사회 노사문화 확립을 위한 시책 추진 ○ 공직자 맞춤형 복지제도 운영(단체보험포함) ○ 공직자 휴양시설(콘도) 운영 ○ 기간제근로자 관리 총괄 ○ 공무직노동조합 노사협의회(간담회) 추진 ○ 공무직근로자 단체교섭 시행 및 협약신고 총괄 ○ 공무직근로자 임금교섭 시행 및 이행관리 총괄 ○ 공무직노동조합 행사지원 ○ 기타 공무원단체에 관련한 업무
	기록관리 업무분야	<ul style="list-style-type: none"> ○ 일반 기록물의 수발 및 통제 ○ 수신 전자문서 해당부서 배포 ○ 공인관리 ○ 발간실 운영 ○ 행정정보공개제도 운영 ○ 기록물 서고 및 행정자료실 관리 ○ 일반 및 등기 우편물 관리 ○ 기록물관리에 관한 기본계획 수립 및 시행 ○ 소관 기록물 수집·관리 및 활용 ○ 기록물 분류기준표의 관리 ○ 기록물생산현황 취합 및 통보 ○ 미등록기록물의 수집 및 관리 ○ 기록물평가심의회 운영 및 기록물폐기 관리 ○ 기록물관리 지도·교육운영 계획 수립 및 시행 ○ 군산시 및 소속기관의 기록물관리에 관한 지도·감독 및 지원 ○ 기록관의 시설 및 장비관리 ○ 기록관리시스템 설치 및 운영 ○ 주요기록물의 디지털자료 변환 및 검색·열람 제공 ○ 그밖에 기록관의 기록물 관리에 관한 사항
	청사관리 업무분야	<ul style="list-style-type: none"> ○ 관사 유지관리 ○ 전기, 위생, 냉·난방 시설의 설치 및 유지관리 ○ 공무실의 운영 ○ 본청 청사 시설관리 및 유지보수 ○ 청내 소방훈련 및 자체방화관리 ○ 본청 청사 청소 및 소득관리
	기획예산 과 장	<ul style="list-style-type: none"> ○ 시정 방침과 시정 목표의 책정 ○ 시 행정의 종합기획 조정 ○ 중장기 계획의 수립 조정 ○ 주요업무계획 및 기본 운영계획의 수립 ○ 정부혁신 계획 수립 및 시책발굴 ○ 대통령·총리·장관·지사·시장 지시사항 처리 및 이행사항 점검 ○ 공약사항(대통령·지사·시장) 관리

관과소장	업무분야	분 장 사 무
		<ul style="list-style-type: none"> ○ 적극행정 업무 추진 ○ 시정 조정위원회 운영 ○ 군산시 상징물 관리 ○ 시민제안제도 운영 ○ 시정계획 및 시정연설 작성 ○ 시책개발 업무추진 ○ 국가사업 발굴 및 예산확보추진 총괄 ○ 과 소관 행정의 종합기획 조정 ○ 서울사무소 운영 총괄업무 ○ 지역발전 사업에 관한 사항 ○ 지역진흥재단 운영지원 ○ 지방분권 및 이양업무에 관한 사항 ○ 행정제도개선 및 지식행정 관련 ○ 시민참여 기본조례 제정 및 운영 ○ 과내 다른 업무분야에 속하지 아니하는 사항
	예 산 업무분야	<ul style="list-style-type: none"> ○ 시 재정계획 수립 및 조정 통제 ○ 시 일반회계 및 특별회계 예산편성 ○ 예산집행계획 수립 및 예산의 배정 ○ 예산집행의 지원 ○ 지방채 및 채무부담행위 승인 신청과 집계 ○ 국·도비 보조금 관리 ○ 지방교부세 [보통, 특별(재난안전·지역현안·시책)] 신청 및 관리 ○ 기금 관리 ○ 이월예산 편성 ○ 용역과제 사전심의회 운영 ○ 일반예산사업에 대한 주민참여제도 운영 ○ 예산편성 외 예산과정에 주민참여 ○ 주민참여예산기구 구성·운영 ○ 제도홍보 및 주민예산교육, 홈페이지 운영 ○ 주민참여예산 시군구 협력체계 구축 및 지원 ○ 주요재정사업평가 ○ 예산의 성과 계획서 및 보고서 작성 ○ 성인지 예산서 작성 ○ 재정분석 및 예산개요 작성 ○ 지방재정 공시 ○ 지방재정 신속집행 지원 ○ 균형발전 특별회계 보조금 관리 ○ 중기 지방재정계획 수립 및 운영 ○ 지방재정투자사업 심사 ○ 지방보조금 업무 추진
	인구정책 업무분야	<ul style="list-style-type: none"> ○ 인구정책 관련업무 총괄 및 기획조정 ○ 인구정책 자체 종합계획 수립 ○ 인구관련 각종 정보 및 자료 취합 ○ 저출산 인구감소계획수립 및 시책발굴

관과소장	업무분야	분 장 사 무
		<ul style="list-style-type: none"> 저출산 인식개선교육 및 홍보 지역인구통계진단 지자체 관련부서 사업연계 및 기획 중앙-지자체-민간연계 협력체계 구축 지역맞춤형 시책 개발 시군구간, 시군구-민간연계 협력체계 구축 조례 및 위원회 등 제도적 기반 구축 지자체 평가 대응
	규제심사 업무분야	<ul style="list-style-type: none"> 규제등록 및 관리 총괄 행정규제개혁 업무 규제관련 정부정책 추진 지방규제 신고센터 운영 규제개혁위원회 운영 기업 규제애로 청취 및 개선과제 발굴 상위법령과 불일치하는 자치법규 등 발굴 및 개선 중앙부처 법령개선 건의과제 발굴 규제완화 추진실적 평가대응 주요업무 자체평가 업무 지자체 합동평가 업무 시정주요시책(사업)의 추진상황 확인평가 이월사업(명사, 사고) 추진상황 점검 지자체 생산성 대상 업무추진 J-VPS(실적관리시스템) 운영 및 관리 자체평가 위원회 운영 및 관리 출자출연기관 운영심의위원회 관리
	법무의정 업무분야	<ul style="list-style-type: none"> 법무 행정 종합기획 조정 조례·규칙의 심사 및 공포 조례·규칙 심의회 운영 훈령 예규등 중요 문서의 심사 법제 자료의 조사 및 수집 연구 법규의 편찬 법령 및 관보의 배부 소송 사무의 검토 및 통제 소송사건의 연락 및 통제 행정 심판 업무 입법 및 행정 예고 시 의회 운영지원 의회자료 제출 및 협의에 관한사항 의회 의결사항에 대한 검토 및 재의요구 의회 운영상황 및 행정사무감사, 조사 의회운영 제도개선 연구등 의정비 관련업무 남북교류 업무추진 명예시민 업무 국내자매도시 관련업무

관과소장	업무분야	분 장 사 무
		<ul style="list-style-type: none"> ○ 재경향우회 관련업무 ○ NGO 관리 ○ 고문·마을 변호사 제도 운영, 무료법률상담소 운영
	국제협력 업무분야	<ul style="list-style-type: none"> ○ 체류 외국인 지원 및 개발도상국 원조사업 ○ 국제기구 가입 및 활동 ○ 국제 행사 유치 및 지원 ○ 국외 자치단체교류 총괄 ○ 직원 해외 직무연수, 청원해외배낭연수 ○ 전국 시도지사 협의회 관련업무 ○ 한미 친선 협의회 관련 업무 ○ 공무국외 출장 허가 및 여비 지출 ○ 민간인 외국어 통역봉사단 운영 ○ 교류 지역 교민(한인회) 관련 업무 ○ 교류지역 투자 유치 및 통상 지원 ○ 교류 지역 친군산인 인적네트워크 구축 ○ 교류 지역과의 직원 교류 ○ 교류 지역과의 학생 및 민간 교류 지원 ○ 교류 지역 여행객 유치 ○ 군산 중국사무소 운영(엔타이, 칭다오) ○ 타부서 통·번역 지원
회계과장	경 리 업무분야	<ul style="list-style-type: none"> ○ 과 소관 행정의 종합 기획 조정 ○ 일반회계 및 특별회계(상수도 제외) 지출에 관한 사항 ○ 국·도비 일상경비 관리 및 정산 ○ 일상경비 교부 및 정산 심사 ○ 지출증빙서 심사 및 편철 관리 ○ 회계연도 결산서 작성 ○ 원천세 징수 불입 및 부가가치세 정리 ○ 세입세출외 현금 및 유가증권 출납 정리 ○ 복식부기 회계업무 처리 및 회계정보시스템 설치 운영 ○ 개시 재정상태보고서 작성을 위한 기초자산, 부채실사 ○ 본청 봉급관련업무 추진 ○ 자금 관리 및 배정 ○ 과내 다른 업무분야 속하지 아니하는 사항
	계 약 업무분야	<ul style="list-style-type: none"> ○ 각종 공사도급 및 용역 계약 ○ 공사 준공검사 입회 ○ 물품의 구매·취득·보관 및 처분등 ○ 물품의 수급계획 수립 및 재물조사 ○ 물품 정수책정 및 배정 ○ 행정장비 관리 및 관리전환 ○ 차량 집중 유지관리 및 유류 수급
	재산관리 업무분야	<ul style="list-style-type: none"> ○ 시유재산(일반재산)의 관리 취득 및 처분 ○ 국(기획재정부 소관), 공유재산(일반재산)의 관리 처분 및 등기 ○ 시유재산(일반재산)의 사용 허가 ○ 은닉 공유재산(일반재산)의 조사 및 환수

관과소장	업무분야	분 장 사 무
		<ul style="list-style-type: none"> 국(기획재정부 소관), 공유재산(일반재산)의 사용료 및 대부료 과징 재산 수입에 관한 사항(일반재산) 시유재산 시민 공유공간 발굴 및 운영
세무과장	세 정 업무분야	<ul style="list-style-type: none"> 과 소관 행정 및 세정업무의 종합 기획 조정 지방세 관계제도 연구 및 운영 자동차세, 담배소비세 부과 주민세(균등분, 종업원분, 재산분) 신고분 처리 및 부과 세무전산실 운영 및 지방세정보화 추진 지방세심의위원회 위원 선정 및 관리 과내 다른 업무분야에 속하지 아니하는 사항
	지방소득세 업무분야	<ul style="list-style-type: none"> 개인 지방소득세 신고 및 경정, 결정 부과 거주자의 지방소득세 신고접수 및 납부서 발급 업무 처리 법인 지방소득세(확정 수정 경정 결정 특별징수세액정산) 부과 지방소득세(특별징수분) 신고 및 부과 지방소득세 부과 및 비과세·감면 관련 조사
	과 표 업무분야	<ul style="list-style-type: none"> 개별주택가격 산정 및 결정고시 개별주택가격 이의신청 검증처리 및 결정고시, 공동주택가격 이의신청 접수 건물시가표준액 결정고시, 기타물건(차량, 기계장비, 선박등) 가격조사 및 시가표준액 결정고시 개별주택가격 및 공동주택가격 제증명 발급
	재 산 세 업무분야	<ul style="list-style-type: none"> 재산세(건축물, 주택, 토지, 선박, 항공기) 부과 건축물 및 토지 현황 조사 재산세대장 관리 및 정비 재산세 도시지역분 적용대상 지역 고시 및 부과 특정부동산에 대한 지역자원시설세 부과 재산세 과세내역 및 재산 조회
	도 세 업무분야	<ul style="list-style-type: none"> 취득세·등록면허세 신고분 처리 및 부과(차량분은 제외, 이하 같음) 취득세, 등록면허세 비과세·감면 사후관리 특정자원에 대한 지역자원시설세 부과 취득세, 등록면허세 세무민원창구 운영
	세무조사 업무분야	<ul style="list-style-type: none"> 지방세 세무조사 과점주주 미신고분 부과 및 사후관리
시민납세 과 장	납세지원 업무분야	<ul style="list-style-type: none"> 징수업무 종합기획 조정 체납지방세 징수 및 총괄 관리 관허사업제한 및 체납정보등록, 체납자 명단공개, 출국금지, 형사고발, 기타 행정규제 처분 고액체납자 관리 및 체납처분 2차 납세의무자 지정, 법정관리 체납법인 관리 독촉장·최고장 발부 과내 다른 업무분야에 속하지 아니 하는 사항
	체납관리 업무분야	<ul style="list-style-type: none"> 체납세 징수 부동산·자동차 압류 및 해제 채권(예금,보험,급여,보증금,보상금,증권등) 압류 및 해제

관과소장	업무분야	분 장 사 무
		<ul style="list-style-type: none"> ○ 동산 및 기타재산(선박, 항공기, 건설기계, 전세권, 각종회원권, 무체재산권 등) 압류 및 해제 ○ 체납처분유예 ○ 독촉장 송달(공시송달 포함)
	징수조사 업무분야	<ul style="list-style-type: none"> ○ 체납세 징수 ○ 공매(부동산, 자동차, 동산, 기타재산) 및 결손처분 ○ 법원 경매배당금 교부청구 및 수령 ○ 체납차량 번호판 영치 ○ 최고장 송달(공시송달 포함)
	수납관리 업무분야	<ul style="list-style-type: none"> ○ 국세, 지방세, 수납(소인)관리 ○ 국·도세 불입 및 지방세입 결산 ○ 가산금 징수결정 및 감액결정 ○ 지방세 과오납 환부 및 충당 ○ 지방세 현금영수증 관리, 지방세 제증명 발급 ○ 지방세 전자금융(신용카드포함) 수납 정리 ○ 타지역 온라인 송금 및 자동이체 수납정리
	세외수입 업무분야	<ul style="list-style-type: none"> ○ 세외수입 총괄 관리 ○ 세외수입 수납 관리 ○ 수입증지 관리 ○ 세입 결산 ○ 시 금고 계약 및 검사 ○ 기부금품의 모집 업무 ○ 세외수입 과오납 환부
	세외수입징수 업무분야	<ul style="list-style-type: none"> ○ 과년도 체납세외수입 징수 및 총괄관리 ○ 지방세외수입 운영실적 진단 공개제도 운영 ○ 관허사업제한 및 체납정보등록, 체납자 명단공개, 출국금지, 기타 행정규제 처분 ○ 체납고지서 발부 ○ 체납자 재산조회 및 현지 실태조사 ○ 체납자 금융자산 및 기타 채권압류 및 해제 ○ 급여 및 부동산, 차량압류 및 해제 ○ 경·공매, 교부청구, 결손처분 및 사후관리 ○ 대금지급 정지 ○ 체납 결손자료 신용정보회사 제공(신용불량등록) 등
열린민원 과 장	민원정책 업무분야	<ul style="list-style-type: none"> ○ 과 소관 행정의 종합 기획 조정 ○ 민원행정 지도 감독 ○ 민원행정 제도 개선 ○ 주민편의 시책발굴 운영 ○ 민원실 환경개선 ○ 행정사 신고 및 지도감독 ○ 과내 다른 업무분야에 속하지 아니하는 사항 ○ 민원1회 방문처리 종합 관리 ○ 민원서류 수발 통제 ○ 민원불편 신고센터 운영 ○ 창구민원 처리

관과소장	업무분야	분 장 사 무
		<ul style="list-style-type: none"> 민원실 전용 공인관리 원스톱민원행정서비스 운영 온라인 민원 접수, 처리 무인민원발급창구 설치, 운영 120생활민원 접수 및 현지확인 등 종합관리 명절연휴종합상황실운영
	주민여권 업무분야	<ul style="list-style-type: none"> 여권관련 접수·심사 등 일반업무 여권관련 수입대체경비, 영수필증 관리 주민등록 등초본발급 및 주민등록 지도 감독 인감증명발급 및 인감업무 지도감독 본인서명사실확인서 발급 및 업무지도 감독 외국인등록, 관리에 관한사항
	가족관계등록 업무분야	<ul style="list-style-type: none"> 가족관계등록 제 신고, 기록, 교합, 정리 등록사항별증명서 및 제적등·초본 열람, 발급 결격사유조회 및 회보 가족관계등록 신고사항, 각종 부책관리 제적부 및 제적색인부, 각종 부책관리 가족관계등록부 및 제적부 오류사항 정비 수형인명표 관리 가족관계등록신고서 목록 및 건수표 작성 관할법원제출 가족관계등록부 총괄 및 사무개선 추진 가족관계등록 소송업무 행복출산 및 안심상속 원스톱서비스 운영
교육지원 과 장	교육지원 업무분야	<ul style="list-style-type: none"> 초·중·고·대학교 교육관련 사업 대안학습 관련 사업 청소년 진로교육사업 혁신교육특구 사업 지원 외국어 교육 사업 지원 초·중·고 방과후 학습 지원 맞춤형 과학 프로그램 지원 교육발전진흥재단 및 교육관련 협의회 운영 및 지원 학교 교육환경 개선 사업 지원 공무원 교육대상 선발 및 지원 공무원 교육훈련 종합계획 수립 및 자체 교육 프로그램 개발·운영 공무원 상시학습 기본계획 수립 및 시스템 관리 희망스터디사업 추진
	평생교육 업무분야	<ul style="list-style-type: none"> 학력비인정 비정규학교 운영지원 교육관련단체 사회단체 보조금 지원 산·학·관 협력사업 추진 평생학습도시 추진 군산시평생학습관, 평생학습센터 운영 관리 평생학습 프로그램 및 동아리 운영 및 지원 군산시평생학습정보망 운영 관리 찾아가는 평생교육프로그램 운영지원 군산시 문해학습 운영 및 지원

관과소장	업무분야	분 장 사 무
	특수학습 업무분야	<ul style="list-style-type: none"> 발달장애인 평생학습관 운영 및 지원 발달장애인 연간 운영계획 수립 발달장애인 평생프로그램 개발·운영 발달장애인 평생학습 관련 사업 계획 및 지원
정보통신 과 장	정보기획 업무분야	<ul style="list-style-type: none"> 군산시 정보화 사업 종합 계획 수립 및 시행 군산시 정보화 조례 및 위원회 운영 관리 신규 정보화 사업 정보화위원회 사전 심의 유비쿼터스 업무 수행 및 정보화 평가분석 군산시 정보화 지원사업 발굴 및 추진 정보화마을 조성 및 운영 활성화 사업 군산시 홈페이지 개발 및 운영 관리 시민참여 플랫폼 구축 추진 군산시 DNS 시스템 운영 관리 산학연관 공동연계 정보화 사업 추진 사회단체 보조 사업 추진 정보화 교육 계획 수립 시행 및 교육장 관리 행정 업무용 전산장비 보급 시행 행정 업무용 소프트웨어 보급 및 운영 관리 타 부서 정보화 사업 지원 군산시 인터넷시스템 설치 및 운영에 관한 조례 관리 예산·회계·감사·급여·수당·물품관리등 일반서무 청원 정보 활용 능력 평가 시행 정보통신 연찬회 정보문화의 확산과 정보격차 해소 사업추진 공공데이터 제공·개방 및 빅데이터 업무 서버기반 데스크탑 가상화 시스템 운영 관리 군산시 웹서버 등 장비 유지 관리 과 소관 일반보안 및 개인정보보호 업무
	정보개발 업무분야	<ul style="list-style-type: none"> 행정종합정보시스템(새울C/S) 구축 및 운영 관리 공통기반시스템 및 재해복구시스템 운영 관리 온-나라 문서관리시스템 운영 관리 전자정부디렉토리시스템(LDAP) 운영 타부서 운영 정보시스템 서버 운영관리 행정전자서명 등록 및 인증관리 정보화사업 사전협의 새울행정시스템 및 연계시스템 운영 관리 법정부 정보기술아키텍처(EA) 포털 운영 관리 인공지능 기반 서비스 과제 발굴 및 구축 행정정보공동이용시스템 운영 관리
	정보보호 업무분야	<ul style="list-style-type: none"> 군산시 정보통신 보안업무 정책 수립 사이버 침해사고 대응 관리 정보통신보안 감사 및 지도점검실시 정보통신·개인정보보호 교육계획 수립 시행 백신 등 보안프로그램 보급 및 관리

관과소장	업무분야	분 장 사 무
		<ul style="list-style-type: none"> ○ 정보통신보안개인정보보호 시스템 운영 관리 ○ 정보통신사업 보안성 검토 ○ 사이버보안진단의 날 운영 ○ 정보통신보안시스템 서버취약점 점검 ○ 정보보안 관리 실태 평가 ○ 전산실 기반시설 운영 및 관리 ○ 개인정보보호 내부관리계획 수립 및 시행 ○ 개인정보보호 처리방침 수립 및 이행실태 점검 ○ 개인정보보호관리 수준 진단 평가 ○ 개인정보 유출, 재해, 재난 대응계획 수립 및 관리 ○ 개인정보파일 및 보유현황 관리 ○ 고유식별정보 암호화 및 관리 ○ 개인정보 영향평가 업무 추진 ○ 개인정보처리시스템 접근권한 계획 수립 및 시행 ○ I-pin 이용기관 및 방문기관 담당자관리
	정보통신 업무분야	<ul style="list-style-type: none"> ○ 국가정보통신망 구축 및 운영관리 ○ 네트워크(업무망·인터넷망)구축 및 운영관리 ○ 정보통신시설·장비 도입 보급 ○ 정보 통신관리 예산 운영 ○ 본청 및 산하 기관 정보통신시설 계획수립 시행 ○ 각종 통신회선 및 일반전화 사용료등 공공요금 관리 운영 ○ 통신망 및 그에 따른 S/W등 운영 보급 교육 ○ 통신 보안관리 ○ 농어촌 지역 정보통신망 및 시설 구축 추진 ○ 재난통신망 지원 ○ 민방공 경보 통신 지원 ○ 기타 통신에 관한 지원 및 보급 ○ 정보통신공사 사용전검사 ○ 정보통신공사 착공전 설계검토 민원업무 ○ 정보통신공사 감리결과보고 검토 민원업무 ○ 정보통신공사 설계 및 감독 지원 ○ 정보통신공사 일상감사 및 원가심사 지원 ○ 원격근무 지원 관리 ○ 무선인터넷 구축 및 운영 관리 ○ 정보통신실 관리 운영 ○ 자가통신망 신증설 계획 수립 및 운영 관리 ○ 네트워크 보안 시스템 구축 및 운영 관리 ○ IP텔레폰 시스템 구축 및 운영 관리 ○ 통합정보관리 시스템 운영 관리 ○ 영상회의 시스템 운영 관리 ○ 방송공동수신설비 운영 관리 ○ 행정방송 송출시스템 운영 관리 ○ IP음성동보 방송 송출시스템 운영 관리 ○ 전자팩스 시스템 운영 관리

관과소장	업무분야	분 장 사 무
소상공인지원 과 장		<ul style="list-style-type: none"> ○ 교환실 운영관리 ○ 통화녹취시스템 운영 관리
	지역경제 업무분야	<ul style="list-style-type: none"> ○ 국·과 소관 행정의 종합 기획 조정 ○ 지역경제에 관한 종합 기획 조정 ○ 지역경제 활성화 대책 추진 ○ 군산새만금 비즈니스센터 관리 및 운영 지원 ○ 새만금 군산 산업전시관 시설관리 ○ 물가조사 및 안정지도 단속 ○ 안심물가제 실천업소 발굴 및 관리 ○ 소비자 보호 및 고발센터 운영 ○ 서민금융정책 홍보 및 지원 ○ 소비자정책심의위원회 운영 ○ 대부업 등록 및 관리감독 ○ 새마을금고 지도 및 육성 ○ 통계조사의 종합기획 및 기본 통계 정비 ○ 통계자료 수집 및 간행물 발간 ○ 인구주택 총조사 ○ 주민등록인구통계 작성 및 경제통계 기획조정 ○ 주요 지역경제 동향 파악 및 분석 ○ 경기분석 및 경제관련 지표 조사 ○ 지역내 총생산 추계조사 ○ 인구동태조사 및 각종 통계조사의 실시 ○ 농업총조사 및 총사업체, 광공업 고용구조 등 통계조사 ○ 기타 국내 타과 및 다른 업무분야에 속하지 아니하는 사항
	상권지원 업무분야	<ul style="list-style-type: none"> ○ 상권 활성화 방안 수립 및 추진 ○ 소상공인 지원사업 및 전담기구 설치 ○ 소상공인 특례보증지원 사업 운영 ○ 소상공인 특성화 공간 추진 및 운영 ○ 소상공인 활성화 지원사업 ○ 상권활성화 재단 운영 ○ 영세상인 카드수수료 지원 ○ 소상공인 관련 단체·위원회 운영 지원 ○ 소상공인 지원 심의위원회 운영 ○ 특화거리 심의위원회 운영
	지역화폐 업무분야	<ul style="list-style-type: none"> ○ 지역화폐 발행 및 유통 관리 ○ 모바일상품권 플랫폼 구축 및 운영 ○ 골목상권 지원 등 지역상품권 연계 사업 추진
	유통혁신 업무분야	<ul style="list-style-type: none"> ○ 유통분야 활성화방안 수립 ○ 물류지원센터 시설관리 ○ 중소유통공동도매물류센터 구축 ○ 군산시 공공배달앱 구축 및 운영 ○ 온라인 상품유통 업무 ○ 대규모 점포 등록 관리 ○ 공산품 품질관리 시책 종합기획 조정 ○ 공산품 품질관리 및 불법공산품 유통 단속 ○ 공산품 사전검사 위반상품 단속 및 조치

관과소장	업무분야	분 장 사 무
		<ul style="list-style-type: none"> ○ 위조상품 유통 단속 ○ 전화권유, 방문, 통신판매 신고처리 ○ 계량업무 지도 감독 ○ 상거래 질서 확립 ○ 제조담배 소매인 지정 및 취소 ○ 가격 표시업소 지정 ○ 유통상생발전위원회 운영
	전통시장활성화 업무분야	<ul style="list-style-type: none"> ○ 시장 개설허가 및 관리 ○ 공설시장 사용료 부과 징수 관리 ○ 전통시장 활성화 지원 ○ 전통시장 시설 현대화 사업 ○ 전통시장 시설 관리 ○ 상권르네상스사업
산업혁신 과 장	투자유치 업무분야	<ul style="list-style-type: none"> ○ 국내·외 기업 투자유치 업무 ○ 새만금지역 투자유치 업무 ○ 새만금 한중경협특구조성 행정지원 ○ 새만금 국가별 경협특구조성 행정지원 ○ 투자기업 보조금 지원 및 사후관리 ○ 군산시투자위원회 운영 ○ 투자진흥기금 조성 및 운영 ○ 투자기업 세제지원 ○ 중소기업육성기금 조성 및 운영 ○ 중소기업 육성 및 창업지원 업무 ○ 중소기업 지원시책 발굴·추진 ○ 중소기업 제품 전시회 및 설명회 ○ 기업인단체 육성 및 지원 업무 ○ 중소기업 근로환경 개선 사업 ○ 중소벤처기업 지원업무 ○ 군산자유무역지역 지원업무 ○ 기업애로시책 종합계획 수립 ○ 기업불편 및 기업상담민원 처리
	과학기술 업무분야	<ul style="list-style-type: none"> ○ 강소연구개발특구 육성 지원 ○ 과학기술진흥 및 지역특화사업 육성 지원 ○ 산·학·연·관 공동협력사업 지원 ○ 전북새만금산학융합지구 사업 지원 ○ 플라스마산업 육성 지원 ○ 바이오산업 육성 지원 ○ 탄소산업 육성 지원
	미래산업 업무분야	<ul style="list-style-type: none"> ○ 자동차(상용차 포함), 건설기계, 조선산업 육성 및 기반구축 ○ 자동차·건설기계·조선산업(R&D) 지원 ○ 건설기계부품연구원 협력사업 추진 ○ 자동차융합기술원 협력사업 추진 ○ 전북자동차포럼 지원 ○ 조선해양기자재연구원 전북분원 지원

관과소장	업무분야	분 장 사 무
		<ul style="list-style-type: none"> ○ 전국 대학생 자작자동차대회 지원 ○ 뿌리산업 핵심기술 R&D 기반 구축
	기업협력 업무분야	<ul style="list-style-type: none"> ○ 농공단지 입주계약(변경) ○ 농공단지 기반시설 신설 및 정비 사업 ○ 농공단지 개발(실시)계획 수립 및 변경 ○ 산업(농공)단지 공장용지 분양 ○ 산업단지내 기반시설 신설 및 정비 사업 ○ 일반산업단지 개발(실시)계획 수립 및 변경 ○ 일반산업단지 입주계약(변경) ○ 산업단지 특별회계 관리 ○ 농공단지 운영관리 ○ 공장등록 관리업무 및 지도감독 ○ 공장가동 상황파악 및 제조업체 실태조사 ○ 공장설립 및 사업계획 승인, 공장등록(변경)
	공공투자 업무분야	<ul style="list-style-type: none"> ○ 공공주도형 펀드 조성 ○ 펀드 관리 및 운용계획 수립·시행 ○ 금융기관 협력 네트워크 구축 및 협력사업 발굴 추진
일자리정책 과 장	군산형일자리 업무분야	<ul style="list-style-type: none"> ○ 군산형일자리 협약이행 추진 ○ 군산형일자리 상생협의회 및 실무추진위 운영 ○ 군산형일자리 공동교섭 추진, 선진형 임금체계 도입 및 적용 ○ 군산형일자리 컨설팅사업 추진 ○ 군산형일자리 종합계획 및 시행계획 수립 ○ 군산형일자리 이행과제점검 및 평가 ○ 과 소관 행정의 종합 기획 조정 ○ 과 소관 예산편성 및 집행관리 ○ 주요업무보고 및 의회 업무 관련 전반 ○ 일자리기획 업무 총괄 ○ 지역 일자리 창출계획 수립 및 추진 ○ 지역 일자리 공시제 추진 ○ 일자리사업 발굴 및 지원 ○ 일자리 창출 거버넌스 구축 및 운영 ○ 지역 일자리 및 고용동향 ○ 고용위기지역 지원 업무 ○ 과내 다른 업무분야에 속하지 아니하는 사항
	일자리지원 업무분야	<ul style="list-style-type: none"> ○ 군산형일자리 인센티브지원 사업추진 ○ 군산형일자리 공동복지기금 조성 및 운영 ○ 군산형일자리 상생기금 지원 ○ 전기차클러스터 인력양성사업 ○ 전기차 판로촉진 ○ 거점 직업훈련기관 지원사업 ○ 지역산업맞춤형 일자리창출 지원사업 ○ 전문컨설턴트 재도약 사업 ○ 맞춤형 기술인력 교육사업
	고용노사 업무분야	<ul style="list-style-type: none"> ○ 고용노사 업무 총괄 ○ 중장년 취업지원 ○ 공공근로사업 추진

관과소장	업무분야	분 장 사 무
		<ul style="list-style-type: none"> ○ 취업박람회 관련업무 ○ 일자리 정보센터 업무 ○ 희망근로사업 추진 ○ 직업안내소 지도감독 및 종사자 교육 ○ 공공근로 질적 향상 ○ 노사민정협의회 운영 및 활성화 ○ 노동존중문화 확산을 위한 노동정책 및 시스템 구축 ○ 노동단체 보조사업 지원 ○ 생활임금제도 운영 ○ 저소득 및 외국인 여성노동자 주거 등 지원 ○ 근로자 자녀장학금 지원 ○ 근로복지관 운영지도 감독 ○ 노동조합의 설립, 변경, 해산, 노동쟁의 지도 ○ 근로청소년 임대아파트 운영관리 ○ 노동자 안전강화 ○ 지역공동체일자리사업 추진
	사회적경제 업무분야	<ul style="list-style-type: none"> ○ 사회적경제활성화 지원 ○ 사회적경제 활성화 기본 및 시행계획 수립 ○ 사회적기업 시책 개발 ○ 사회적기업 발굴 및 육성지원 ○ 사회적기업 지정 및 재정지원사업 지원관리 ○ 사회적경제지원센터 설립 및 운영지원 ○ 사회적경제 육성위원회 운영 ○ 사회적경제 판로개척 지원 ○ 사회적기업통합정보시스템 자료 구축 ○ 사회적기업 지도·점검 관리 ○ 마을기업 육성 및 지원 ○ 마을기업 지도 감독 ○ 협동조합 업무 추진 ○ 협동조합 설립, 변경, 해산 신고 처리 ○ 협동조합 지원체계 및 네트워크 구축, 홍보 ○ 전북 사회적경제혁신타운조성사업 지원 ○ 사회적경제기업 청년혁신가 지원 ○ 사회적경제기업 인프라 지원 ○ 군산형 사회적경제기업 발굴 및 지원
	청년일자리 업무분야	<ul style="list-style-type: none"> ○ 청년일자리 정책 수립 ○ 청년센터 운영 ○ 청년취업 지원 ○ 청년구직활동지원 ○ 지역주도형 청년일자리 사업 ○ 청년해외취업연수 사업 지원 ○ 지역대학 연계 청년일자리 사업 지원 ○ 청년역량강화 지원 사업 ○ 청년 실업자 대책 및 일자리컨설팅

관과소장	업무분야	분 장 사 무
	창업지원 업무분야	<ul style="list-style-type: none"> ○ 창업지원센터 운영 ○ 창업 관련 기본계획의 수립·조정 ○ 창업 관련 중장기 발전전략 수립 ○ 창업지원 관련 기관 및 단체와의 협조에 관한 사항 ○ 창업기업에 대한 실태조사 등 ○ 창업정보의 제공·관리계획의 수립·시행 ○ 창업 관련 성과의 점검·관리에 관한 사항 ○ 창업 문화 확산 및 홍보에 관한 사항
새만금에너지 과 장	신재생육성 업무분야	<ul style="list-style-type: none"> ○ 신재생에너지 산업 업무 전반 ○ 신재생에너지 산업 육성 및 정책 발굴 ○ 신재생에너지 R&D ○ 신재생에너지 산업 인프라 구축 ○ 신재생에너지 특화 및 융·복합 개발 사업 ○ 에너지 신산업 추진 ○ 에너지 계획 수립 ○ 해상실증단지 및 해상풍력발전단지 조성 ○ 시민참여형 신재생에너지(육상·수상태양광, 해상풍력) 사업 개발 및 지원 ○ 시민발전주식회사 운영지원 ○ 새만금 그린산단(RE100) 업무지원
	새만금정책 업무분야	<ul style="list-style-type: none"> ○ 새만금 행정지원 총괄기획 및 조정 ○ 새만금 행정구역 관련 업무 (소송 대응, 행정체계 협의 등) ○ 새만금 관할구역 결정 대응 T/F 구성 및 운영 ○ 새만금특별법 관련 업무 ○ 새만금위원회 대응 및 새만금개발청 협조 업무 ○ 새만금 팸투어 사업 및 노마드 축제 등 행사성 사업 ○ 새만금 홍보협의체 활동 등 홍보 업무 ○ 군산시 새만금발전협의회 운영 및 관련조례 관리
	새만금개발지원 업무분야	<ul style="list-style-type: none"> ○ 새만금 기본계획(MP) 및 개발계획, 실시계획 관련 업무 ○ 새만금지역내 각종 개발사업 추진 및 인허가 등 협의회지원 <ul style="list-style-type: none"> - 수변도시, 도로(동서·남북), 철도, 신시가지지구, 고군산군도지구 등 ○ 고군산군도 케이블카 설치사업 (협약, 행정지원 등) ○ 새만금 어린이랜드 관리·운영 ○ 새만금 사업관리 협의회 등 사업분야 관련업무
	에너지기획 업무분야	<ul style="list-style-type: none"> ○ 에너지 자립마을 모델 개발 및 조성 ○ 신재생에너지 보급 및 지원 ○ 에너지 빈곤층 신재생에너지 보급 ○ 소수력발전, 염분차발전 사업 등 ○ 신재생에너지 국·도비 공모사업 기획 추진 ○ 공공청사 및 경로당 태양광 등 발전시설 설치 ○ 도서발전소(관리도, 방축도) 관리 및 운영업무 ○ 도서발전소(관리도, 방축도) 시설물 유지보수
	에너지관리 업무분야	<ul style="list-style-type: none"> ○ 에너지재난 대응 ○ 에너지 절약 세부 추진계획 수립 및 홍보

관과소장	업무분야	분 장 사 무
		<ul style="list-style-type: none"> 발전소주변지역 지원사업 특별회계 연료 수급대책 및 조정 석유류에 대한 업무 전반 연탄 품질관리 지도 연탄 수송업자 및 판매소 지도 관리 가스안전관리 계획 수립 가스업체 안전점검 사후관리 고압가스(판매, 저장, 제조업, 충전) 허가 및 변경 허가 액화 석유가스 집단 공급 사업 허가 도시가스 시설 공사계획 승인 특정 고압가스 사용 신고 도시가스 시설 자금융자 관련 업무 가스시설 안전관리자 선·해임 신고 액화 석유가스 사용 신고 LPG 사용 시설 체적판매제 시행 추진 가스안전관리 제도 홍보 기타 가스 안전에 대한 위해 방지 조치 명령 전기사업 인·허가 및 사전심사 업무 전기공사업체 면허신청 등에 관한 업무 기타 전기관계 업무 광업권 협의 및 관리 취약계층 에너지 복지사업
항만해양 과 장	항만정책 업무분야	<ul style="list-style-type: none"> 해운·항만 정책의 수집분석 지원 군산항 홍보 및 활성화 협의회 추진 항만 배후단지 개발 및 조성 항만업체 창업지원 및 육성 중앙정책 수집분석 및 대책건의 항만준설 협의 및 건의 등 항만시설 지원 군산항 시설 활성화 업무 추진 새만금 신항만 지원 업무 금란도 개발 및 활성화 과내 다른 업무에 속하지 아니하는 사항
	물류지원 업무분야	<ul style="list-style-type: none"> 군산항 수출입 물류활성화 업무 추진 군산항 컨테이너 화물유치 지원사업 군산항 물동량 통계조사 및 분석 국제여객선 운항지원 수출입 정기항로 개설 및 다변화 추진 군산 컨테이너터미널 관련업무 군산항 물류활성화 중장기 계획 수립 물류창고업 등록 물류단지 조성사업
	해양레저 업무분야	<ul style="list-style-type: none"> 내항, 주변공간 개발 협의 및 지원 마리나항 업무추진 해양레저 SOC 사업 업무추진

관과소장	업무분야	분 장 사 무
		<ul style="list-style-type: none"> ○ 선유도 해수욕장 이용 및 관리 ○ 선유도 해수욕장 안전 및 시설물 관리 ○ 해양레저스포츠체험교실 ○ 해양레저스포츠교육프로그램 보조사업 ○ 해양레저 각종 행사 추진 업무 ○ 해양레저 관련 시책 및 주요사업 추진 ○ 해양레저시설 관리 ○ 수상레저기구 등록 및 안전관리
	연안환경 업무분야	<ul style="list-style-type: none"> ○ 해양오염 방지 종합대책 수립 ○ 해양시설 지도 점검 ○ 해양오염 방제장비 및 기기 관리 ○ 오·폐수 해양유입 감시 및 감독 ○ 오염원 무단방류 및 투기행위 단속 ○ 해양오염 배출업소 지도 단속 ○ 해양오염 피해 보상업무 추진 ○ 해파리 제거대책 및 관리 ○ 해양쓰레기 정화사업 ○ 조업중 인양쓰레기 수매사업 ○ 해양쓰레기 선상집하장 시설 ○ 유류피해지역 환경개선 및 지원사업 ○ 어촌마을 해양환경 정비사업 ○ 적조피해예방 및 관리 ○ 연안관리 업무전반 ○ 연안관리 지역내 정비, 개발사업 시행, 협의 ○ 공유수면 관리 업무전반 ○ 공유수면 불법 및 금지 행위 단속
	섬개발 업무분야	<ul style="list-style-type: none"> ○ 도서지역 주민 숙원사업 추진 ○ 도서종합개발사업 계획수립 ○ 도서종합개발사업 추진 ○ 도서개발사업 주민소득사업 관리 ○ 도서개발사업에 따른 시설물 유지관리 ○ 도서 내 시설물현황 관리 및 통계 ○ 기타 무인도서 등 도서개발관련 업무
	어항시설 업무분야	<ul style="list-style-type: none"> ○ 국가, 지방, 정주, 소규모 어항 유지 관리 ○ 어항 시설 사업 허가·신고수리 ○ 국가, 지방, 정주, 어항시설사용(점용) 허가·신고 ○ 어항내 폐유저장시설 및 관리 ○ 국가, 지방, 정주, 소규모어항 시설사업 추진 ○ 어항관련 손실보상 추진, 과태료 부과·징수 ○ 어항시설 사용·점용료 징수 ○ 어촌뉴딜300사업 추진
수산진흥 과 장	수산정책 업무분야	<ul style="list-style-type: none"> ○ 과 소관 행정의 종합 기획 조정 ○ 수산업 및 수산식품산업 발전계획 수립·시행 ○ 수산분야 정부지원사업 심의 및 통합추진 ○ 수산조정위원회 운영 및 관리

관과소장	업무분야	분 장 사 무
		<ul style="list-style-type: none"> ○ 어촌계 설립인가 및 관리 ○ 수산업에 관한 금융 통계 조사 ○ 수산관련 단체 지원 및 관리 ○ 수산업경영인(후계자 및 전업어가) 관리 및 행사 ○ 귀어·귀촌 지원사업 및 사후관리 ○ 청년어업인 영어정착 지원사업 ○ 어업도우미 지원사업 ○ 수산업경영체 등록 및 지원 ○ 어가 자녀학자금 지원 및 부채 대책 추진 ○ 어민 취업확대 대책 계획수립 추진 ○ 해양수산분야 충무실시계획 수립·시행 ○ 연안여객선 운임비 및 운항 지원 ○ 어촌체험휴양마을 지정 및 운영관리 ○ 조건불리지역 수산직불제 및 공익직불제 지원 ○ 수산분야 FTA 피해보전직불제 지원 ○ EEZ 골재채취 및 수산교부금 지원 ○ 비안도 도선운항 업무추진 ○ 수산관련 공공기관 유치 및 지원 ○ 과내 다른 업무분야에 속하지 아니하는 사항
	양식산업 업무분야	<ul style="list-style-type: none"> ○ 천해 양식어장 개발 ○ 어장이용 개발계획 수립·시행 ○ 내수면 어업 종합개발 관리 ○ 천해, 내수면 어업권 사후 관리 ○ 내수면 어업계 및 낚시터 운영 ○ 천해 및 내수면 어업면허·허가·신고 및 행정처분 ○ 수산증식 사업 계획수립·시행 ○ 어업면허 우선순위 결정 ○ 김 산업 발전계획 수립 및 기반시설지원 ○ 양식시설 현대화지원(융자)사업 추진 및 관리 ○ 어장정화사업 및 어장 청소 ○ 어업권 원부 및 어장도 발급 ○ 바다숲 조성사업 ○ 신품종 양식 기술개발 및 보급 ○ 바다숲 조성사업 ○ 양식장 관리선 지정 및 승인 ○ 친환경 에너지 보급사업 추진 및 관리 ○ 내수면 어업 지원사업 및 특화개발 ○ 유어장 지정 및 관리 ○ 대규모 양식단지(해삼서식장) 조성 및 관리 ○ 수산종자(육·해상) 생산업 허가 및 육성사업
	자원관리 업무분야	<ul style="list-style-type: none"> ○ 천해 및 내수면 어업지도단속계획 수립 ○ 해면·내수면 불법 어로행위 단속 ○ 불법어업 행정처분 ○ 범칙어선 과징금·과태료 부과 및 관리

관과소장	업무분야	분 장 사 무
		<ul style="list-style-type: none"> 불법어업감시 CCTV 지원사업 불법어업 철거사업 및 행정대집행 어업지도선 운영 관리 어업관리 및 안전조업 지도 어업 재해대책 및 복구계획 수립 어선, 어선원, 어업인 재해보험 지원사업 어선대행신고소 운영관리 수산자원 관리시행계획 수립 수산자원 관리수면 및 보호수면 지정 수산자원 조성 사업 수산종자(해면, 내수면)매입 방류 및 자원조성 자율관리어업 육성 수산자원보호 명예감시관 지정 및 사후관리 기타 어업지도에 관한 업무 전반
	어선어업 업무분야	<ul style="list-style-type: none"> 어선관리 종합계획 수립·시행 어선어업 업종별 협회 민원조정 총 허용 어획량(TAC) 조정 및 관리 연근해어업 구조조정 사업 친환경(어선)에너지 절감장비 지원사업 소형어선 장비지원사업 연근해어업 선진화 장비 지원사업 어선사고예방 및 안전장비 지원사업 연근해어업 지원(편익)시설 설치사업 태(폭)풍 피해어선 복구 사업 어선 손실보상 및 분쟁 조정 어선등록 및 어선건조(개조) 허가 미수검어선 방지대책 추진 어선법 관련 과태료 부과 및 관리 어선원부 관리 및 발급 어선 압류 및 근저당 설정·해제 어선관리시스템 운영 연근해어업 허가 및 관리 어업허가 관련 과태료 부과 및 관리 연근해어업 허가어선 실태조사 한중일 어업협정 입어관리 어획물 운반업 등록 어선분야 시험어업 및 연구·교습어업 허가 낚시어선업 신고 및 관리 낚시어선 안전관리 종합대책 추진 어업신고(맨손, 나잠 등) 수리 및 관리
	수산물유통 업무분야	<ul style="list-style-type: none"> 수산물 유통 종합계획 계획수립 추진 수산물 특산품, 관광상품 개발, 육성관리 수산물종합센터 시설 및 운영관리 총괄 수산물종합센터 사용료 부과 및 징수

관과소장	업무분야	분 장 사 무
		<ul style="list-style-type: none"> 수산물종합센터 활성화 수산물 유통 및 가공시설 확충 수산물 저온·저장시설 보급지원사업 수산물 위생어상자 보급지원사업 해외시장 개척지원(수출상담, 박람회 등) 수산물 고부가가치 R&D 사업지원 군산 수산물브랜드 개발 및 육성업무 수산물가공·물류표준화 지원사업 수산물 학교급식 유통지원 업무 수산물 로컬푸드 직매장 관련업무 수산물 가공업 신고·등록 및 행정처분 수산물 원산지 표시 지도단속 수산물 안정성 조사 수산물 가격안정 대책추진 영어조합법인 설립등록 수산물 위판장 설치 및 관리 염제조 허가 해양수산 복합공간 조성사업 수산물 거점단지 운영 및 입주업체 관리 수산물가공품 HACCP인증지원, 수산물 이력추적제 관리 지원 수산물 가공업체 국내외 시장개척 지원 수출형 수산가공식품 육성 새만금 수산식품가공·수출 클러스터조성 수출용 이매패류 원산지 증명서 발급·관리 수산물 수협 위판 상황 및 가격동향 관리 군산수산물 특화단지 운영 및 관리 수산물 거점단지 활성화 및 시설개선사업 수산물 거점단지 입주업체 품질향상 지원 해가람 상표지정 가공업체 지도 및 관리 수산물 특화단지 유통·가공업체 역량강화 지원 수산물 특화단지 주변 환경개선 및 정비
문화예술 과 장	문화정책 업무분야	<ul style="list-style-type: none"> 국·과 소관 행정 종합 기획 조정 지방문화의 진흥 지역문화진흥 시행계획 수립 지방문화단체의 지원 및 문화 행사 지원 지방문화원 지원 및 지도감독 향교 일요학교 운영 및 지원 향토 춘추계 석전대제 및 유도회 시사편찬 군산시 역사자료 문화복지 증진 시설물 문화복지 증진 시설물 건립추진 문화산업 지원 및 육성 군산 예술콘텐츠스테이션 구축 및 운영 지원

관과소장	업무분야	분 장 사 무
		<ul style="list-style-type: none"> ○ 군산 문화재단 설립 및 운영 ○ 영상미디어센터 건립 및 운영 ○ 영화촬영 유치 및 영상 제작 지원 ○ 역사영화제 개최 및 영화산업 육성 ○ 주민밀착형 소규모 문화시설 확충 ○ 문화복지 주요시책 발굴 ○ 문화 영상업무 ○ 출판사 및 인쇄소 신고,지도감독 ○ 공연장 등록신고 및 지도감독 ○ 종무업무 ○ 국어책임관 업무추진 ○ 기타 국내 타과 및 다른 업무분야에 속하지 아니하는 사항
	예술진흥 업무분야	<ul style="list-style-type: none"> ○ 지방예술의 진흥 ○ 지방예술 진흥업무 기획 ○ 지방 예술단체의 지원 ○ 각종 예술행사 지원 ○ 예술업무 전반 ○ 예총단체 지원 및 지도감독 ○ 진포예술제 추진 미술장식품 업무 ○ 예술관람 시설물 건립 추진 ○ 문화바우처 지원사업 ○ 생활문화예술동호회 활성화 및 지원사업 ○ 문화예술의 거리(시민예술촌)조성사업 ○ 지역특성화예술 교육지원사업 ○ 각종 예술제 및 사회단체 지원
	문화재활용 업무분야	<ul style="list-style-type: none"> ○ 문화재활용 전반에 관한 사항 ○ 문화재활용 정책개발 및 계획수립 ○ 문화재활용 공모사업 및 컨설팅 업무 ○ 문화재활용 프로그램 개발 및 홍보 ○ 문화재청 공모사업 추진 ○ 문화재활용사업 국고보조사업 예산 확보 ○ 문화재 야행 프로그램 기획개발, 관리, 운영 ○ 생생문화재사업 프로그램 기획개발, 관리, 운영 ○ 지역문화유산교육사업 프로그램 기획개발, 관리, 운영 ○ 서원향교문화재 활용사업 관리, 운영 ○ 문화재 기획업무 및 콘텐츠 개발 ○ 문화재 해설사, 문화재공연단 등 양성, 관리, 운영 ○ 무형문화재의 보존 및 유지 관리
	문화재시설 업무분야	<ul style="list-style-type: none"> ○ 문화재시설 분야 기획업무 ○ 근대역사문화공간 재생 활성화사업 총괄 추진 ○ 근대역사문화공간 조례 제정 및 운용 ○ 근대역사문화공간 보존계획 수립 ○ 근대역사문화공간 관리 및 활용 ○ 근대문화중심도시 사업추진 관리

관과소장	업무분야	분 장 사 무
		<ul style="list-style-type: none"> ○ 근대마을조성사업 추진 ○ 근대역사체험공간 임대 및 시설관리 ○ 문화재(국가, 등록, 도) 지정 및 해제 ○ 문화재(국가, 등록, 도) 보수정비 및 유지관리 ○ 홀로그램 콘텐츠 체험존 조성 및 관련업무 ○ 명승(선유도 망주봉 일원) 보상 및 정비 ○ 중요문화재 특별관리반 운영 ○ 문화재 재난·재해 예방 및 복구업무 ○ 문화재 매매업소 허가 및 관리 ○ 매장문화재 관련업무 ○ 향토문화유산 지정, 발굴조사 및 해제 ○ 천연기념물 지정 및 해제 ○ 전통사찰 지정 및 해제 ○ 전통사찰 보수정비 ○ 전통사찰 방재시스템 구축 및 유지관리 ○ 기타 문화재시설 관련 업무추진
관광진흥과장	관광마케팅 업무분야	<ul style="list-style-type: none"> ○ 과소관 행정 종합기획 조정 ○ 관광진흥 종합계획수립 및 관광마케팅 전반 ○ 대표관광지 육성사업 ○ 시간여행 BI 상품(여행상품) 및 기념품 개발 육성 ○ 스토리텔링 콘텐츠 발굴 ○ 국내외 홍보마케팅(국내외 관광전, 팸투어 등) ○ 국내외 관광객 유치 지원 ○ TPO 관련 업무 ○ 관광홍보물 제작 ○ 관광안내체계 구축 및 관리 ○ 관광업체(여행업 및 관광편의시설업)관리 ○ 문화관광해설사 및 역사문화탐방 지도사 육성 지도관리 ○ 관광통역안내원 선발 지도관리 ○ 군산시티투어버스 운영, 관리 ○ 관광협력사업(금강권관광협의회 등) ○ 스마트관광 플랫폼 구축 ○ 관광소프트웨어 발굴 및 추진 ○ 전북관광 투어패스 구축 ○ 관광안내 홍보 ○ 관광객통계 ○ 관광객 이용시설업 등록 ○ 관광사업 면허등록의 실효 확인 ○ 슬로시티 관련 업무 추진 ○ 과내 다른업무분야에 속하지 아니하는 사항
	축제 업무분야	<ul style="list-style-type: none"> ○ 축제 및 행사 전반 ○ 축제위원회 운영, 관리 ○ 축제심사 평가 ○ 축제기획 및 홍보운영

관과소장	업무분야	분 장 사 무
		<ul style="list-style-type: none"> ○ 군산시간여행축제 추진 ○ 해맞이 행사 추진 ○ 선유도해수욕장 썸머페스티벌 ○ 군산관광스탬프투어 운영 ○ 여행주간 운영 ○ 구불길 운영, 관리 ○ 초원사진관 및 임피역 운영 ○ 시간여행축제 추진위원회 운영, 관리 ○ 시간여행축제 시민참여 공모사업 추진 ○ 시간여행축제 연구용역 추진 ○ 전북1000리길 사업 추진 ○ 기타 관광분야 행사추진 및 지원
	관광개발 업무분야	<ul style="list-style-type: none"> ○ 권역별 관광개발계획수립 추진 ○ 관광자원 및 관광지 개발사업추진 ○ 생태.녹색 관광자원개발사업 추진 ○ 동서연해안 관광벨트 구축업무 추진 ○ 은파관광지 개발 업무 ○ 해양관광지관련 개발계획수립 및 SOC지원 ○ 관광레저형 기업도시 기본계획수립 및 협의 ○ 선유도해수욕장 관광편의시설 관리 ○ 고군산군도 관광편의시설 유지관리 업무 ○ 관광호텔업무 추진 ○ 금강호 관광지 개발 ○ 오토캠핑장 조성사업 추진
	관광시설 업무분야	<ul style="list-style-type: none"> ○ 관광안내판 정비 및 관리업무 추진 ○ 관광안내소 유지관리 ○ 관광편의 시설업무 ○ 은파관광지 유지관리(보수설계 및 시설물관리) ○ 은파관광지 내 경관조명 및 전기시설 관리 ○ 관광지내 가로등 시설관리 ○ 은파관광지 내 습지 및 조경관리 ○ 은파관광지 내 야외무대 대관 및 운영관리 ○ 은파물빛다리 유지관리(경관조명, 데크, 음악분수) ○ 청암산 오토캠핑장 시설 관리 ○ 기타 관광시설물 유지관리 업무 추진 ○ 유원시설업 등록,신고 및 지도
도시재생 과 장	재생기획 업무분야	<ul style="list-style-type: none"> ○ 과내 일반사무 및 각종 업무보고 총괄 ○ 일반회계 예산편성 및 관리(사업별 정산총괄) ○ 도시재생특별회계 설치 및 운영 ○ 도시재생전략계획수립 및 변경 ○ 도시재생 뉴딜사업 국가공모 대응전략 수립(경제기반형, 중심시가지형, 일반근린형, 주거지지원형, 우리동네살리기형) ○ 지방도시재생위원회 설치 및 운영 ○ 도시재생 행정협의회 설치 및 운영

관과소장	업무분야	분 장 사 무
		<ul style="list-style-type: none"> ○ 도시재생 활성화 및 지원에 관한 조례 ○ 도시재생 사업추진협의회 구성 및 운영 ○ 도시재생활성화 사업을 위한 주민협의체 구성 ○ 도시재생지원(현장)센터 인력 구성 및 운영 ○ 도시재생활성화지역 도시규제의 완화 등에 관한 특례, 조세 및 부담금의 감면 등에 관한 사항, 재생활성화계획 수립 (건축행위 제한에 관한 사항 포함) ○ 도시재생선도지역 지정 및 활성화 계획 수립 ○ 도시재생특별재생지역 지정 및 활성화 계획 수립 <ul style="list-style-type: none"> - 입지규제최소구역의 지정, 투자선도지구 지정 등 ○ 주민제안 도시재생활성화 지역 지정 및 변경에 관한 사항 ○ 도시재생 활성화사업(일반근린형) 시행 및 정산 ○ 도시재생인정제도 사업 발굴 및 공모대응 ○ 도시재생 총괄사업관리자 사업 발굴 및 시행 ○ 도시재생활성화 구역 내 건축자산 진흥구역 지정 및 관리 계획 수립 ○ 도시재생 혁신지구(국가시범지구) 발굴 및 사업시행 ○ 기능복합형 도시재생사업 발굴 및 사업 시행 ○ 도시재생활성화 구역 내 마을기업, 협동조합 관리 ○ 도시재생특별회계 설치 및 운영
	재생사업 업무분야	<ul style="list-style-type: none"> ○ 도시재생활성화 계획 변경선도지역, 경제기반형, 중심시가지형) ○ 도시재생활성화 계획 및 도시재생사업 평가 총괄 ○ 도시재생활성화지역(경제기반형, 중심시가지형) 사업시행 및 정산 ○ 도시재생활성화 지역(경제기반형, 중심시가지형) 내 마을기업, 협동조합 육성 사업발굴 및 시행 ○ 국토교통부 예비 사회적 기업 경제조직 구성 및 지원 (경제기반형, 중심시가지형) ○ 경제기반형, 중심시가지형 주민공모·제안사업 시행 ○ 도시재생특별재생지역 활성화 사업 시행 및 정산 ○ 도시재생활성화 구역 내 건축자산 진흥구역 지원사업 시행 ○ 도시재생법 제26조의 2 제1항 제4호 및 제6호에 관한 사업 시행
	주거재생 업무분야	<ul style="list-style-type: none"> ○ 도시 및 주거환경정비에 관한 사항 <ul style="list-style-type: none"> - 주거환경개선사업 정비계획 및 정비구역 지정·해제 - 토지 및 지장물 조사, 손실보상 - 주거환경개선 현지개량사업 - 주거환경개선사업 지구 내 공동주택 사업 행정지원 - 주거환경개선사업 시유지 매매, 양여 관리 - 주거환경지구내 시유지 대부료 부과 및 징수 - 주거환경개선사업지구 유지 및 관리 ○ 고지대불량주거지 공원화사업지구 지정·해제 및 운영 관리에 관한 사항 ○ 도시재생뉴딜사업 지구 내 사업시행에 관한 사항 <ul style="list-style-type: none"> - 우리동네살리기형, 주거지지원형 - 단위사업별 보상 및 주민역량강화사업 시행

관과소장	업무분야	분 장 사 무
		<ul style="list-style-type: none"> - 「도시재생 활성화 및 지원에 관한 특별법」 제2조 제1항 제5호 자율주택정비사업(주거지지원형) - 주거환경개선사업 지구 내 주거지 재생사업 계획수립 및 사업시행 o 「도시재생 활성화 및 지원에 관한 특별법」 제2조 제1항 제5호 자율주택정비사업
	재생관리 업무분야	<ul style="list-style-type: none"> o 취약지역 생활여건 개조사업 중장기 계획 수립 - 취약지역 생활여건 사업 사업 시행 및 정산 o 도시재생예비사업(소규모 도시재생사업) 연차별 국가공모 대응 수립 o 도시재생예비사업(소규모 도시재생사업) 사업계획 수립 및 집행, 정산 - 소규모 주민공모·제안사업 평가 및 시행 - 소규모 도시재생대학 및 역량강화사업 추진 - 마을기업, 협동조합 육성 등 사회적 기업 육성 및 사업발굴·시행 - 주민참여 프로젝트 사업 계획 수립 및 집행 o 현장 전문가 육성을 위한 교육프로그램의 운영 o 도시재생사업 주요 시설물 유지관리
체육진흥 과 장	체육진흥 업무분야	<ul style="list-style-type: none"> o 체육진흥에 관한 종합계획 수립 및 추진 o 시민생활체육 활성화 시책수립 및 지원 o 전국(국제)대회유치 및 체육행사 지원 o 군산시체육회 및 장애인체육회 지원 및 지도감독 o 체육시설에 관한 종합계획 수립 및 추진 o 체육시설업 등록신고 및 지도감독 o 군산시 직장운동경기부 운영 o 스포츠마케팅 o 월명체육센터 및 국민체력100인증센터 운영·관리 o 장애인체육관 시설관리 및 운영 o 소규모 마을단위 체육시설 설치 및 유지관리에 관한 사항 o 전국해양스포츠제전 공모 및 해양스포츠대회 유치사업
	운 영 업무분야	<ul style="list-style-type: none"> o 월명종합경기장 체육시설 대관 및 운영 o 월명종합경기장 체육행사, 경기운영, 경기용품 등 관리 o 임대 공공 체육시설 비품 및 재산 관리 o 월명종합경기장 조경 및 환경정비 o 벚꽃맞이 행사지원 o 월명종합경기장 외 체육시설물 대관 및 운영 (실내배드민턴장, 각종 경기장 등) o 월명종합경기장 외 체육시설물 유지관리 및 보수
	수영장관리 업무분야	<ul style="list-style-type: none"> o 월명수영장 운영 및 관리 o 소룡동 야외수영장 운영 및 관리 o 어린이 물놀이장 운영 및 관리 o 새만금해양레포츠센터 관리 운영
	시 설 업무분야	<ul style="list-style-type: none"> o 신규 체육시설 건립 및 예산관리 o 월명체육센터 및 서군산복합체육센터 건립 o 월명종합경기장 체육시설물의 유지관리 및 보수

관과소장	업무분야	분 장 사 무
		<ul style="list-style-type: none"> ○ 월명종합경기장 체육시설 전기, 기계설비 분야 ○ 월명종합경기장 시특법 관리업무
	국민체육센터 업무분야	<ul style="list-style-type: none"> ○ 체육시설 대관 및 운영 ○ 수영장 및 각 경기장 유지보수 및 관리 ○ 운영비품 및 용품 등 관리 ○ 이용객 보건 및 안전관리
	위생행정 과 장	<ul style="list-style-type: none"> ○ 과 소관 행정 종합기획 ○ 예산회계 편성 및 관리 등 과 서무업무 ○ 공중위생 종합계획 수립 ○ 이·미용사 면허 관리 ○ 공중위생업소 신고 관리 ○ 공중위생관련업소 지도 단속 ○ 위생용품 제조업 신고 관리 ○ 공중위생업소 위생교육 관리 ○ 다중이용시설(약수터) 위생 관리 ○ 음반대여 및 판매업 지도단속 ○ 노래연습장 등록관리 및 지도단속 ○ 게임제공업, 멀티미디어문화컨텐츠설비제공업 (PC방)등록관리 및 지도단속 ○ 음반,비디오,게임물 판매업 등록관리 및 지도단속 ○ 시청물 제공업 등록관리 및 지도단속 ○ 공중위생, 문화컨텐츠 관련 업소 행정처분 ○ 공중위생, 문화컨텐츠 관련 업소 과징금 및 과태료 부과징수 ○ 명예공중위생 감시원 운영 관리 ○ 음식 특화거리 조성 및 음식 관광산업 육성 ○ 짬뽕특화거리 조성 ○ 향토 전통 음식 발굴 육성 ○ 과내 다른 업무분야에 속하지 아니하는 사항
	식품위생 업무분야	<ul style="list-style-type: none"> ○ 식품위생 종합계획 수립 ○ 식품 접객업 허가 및 신고 관리 ○ 식품위생 관련단체 지도 관리 ○ 식품접객업소 시설개선 ○ 음식문화 개선 업무 ○ 식품접객업소 위생교육관리 ○ 모범업소 지정 관리 ○ 식품진흥기금 운용 관리 ○ 식품접객업소 위생지도 관리 ○ 식품접객업소 불법영업지도단속 및 무허가 관리 ○ 식품접객업소 행정처분, 과징금·과태료 부과징수 ○ 지하수 사용업소 수질검사 통보 및 사후관리 ○ 위생등급 업소 지정 관리 ○ 군산 맛집 지정 관리 ○ 식품접객업소 행정소송
	식품안전 업무분야	<ul style="list-style-type: none"> ○ 식품안전 기본계획 수립 시행 ○ 위해식품 관리 및 수입식품 안전관리

관과소장	업무분야	분 장 사 무
		<ul style="list-style-type: none"> ○ 식품제조·가공업소등 신고 관리 및 부정불량식품 단속 ○ 식품제조·가공업소등 행정처분 및 과징금 부과징수 ○ 식품첨가물 제조업소 등록 관리 ○ 즉석판매 제조가공업소 신고 및 위생지도 관리 ○ HACCP 인증관련 위생지도 관리 ○ 건강기능식품판매업 신고 및 지도관리
	유통식품 업무분야	<ul style="list-style-type: none"> ○ 어린이 식생활 안전관리계획 수립 및 시행 ○ 식중독 예방관리 ○ 식품소분·판매업 등 영업신고 및 위생지도 관리 ○ 집단급식소 설치신고 및 위생지도 관리 ○ 유통식품 위생관리 지도 및 안전성 수거 검사 등 ○ 소비자식품위생감시원 및 어린이기호식품 관리원 운영관리 ○ 어린이 급식관리지원센터 운영 업무 전반 ○ 조리사 면허 발급 및 영양사 관리 ○ 집단급식소 및 식품소분·판매업 행정처분 및 과태료 징수
	복지정책 과 장	<ul style="list-style-type: none"> ○ 국·과 소관 행정의 종합기획 조정 ○ 국·과 예산 및 회계 업무전반 ○ 군경묘지 현충 시설물 관리 및 국가유공자 안장사무 ○ 주민생활지원서비스종합계획 수립·조정 ○ 3.1절, 현충일행사 ○ 노숙인시설업무 ○ 재해구호(이재민 실태조사, 구호금품 지급)등 ○ 사회복지무 요원 관리 ○ 의사상자 및 보훈단체 지원 ○ 행정재산 시설 및 물품 관리 ○ 무연고 사망자 장제처리 ○ 지역사회보장계획수립 및 시행결과 평가 ○ 사회복지관련 행사 추진 ○ 기타 국내 다른 업무분야에 속하지 아니하는 사항
	지역복지 업무분야	<ul style="list-style-type: none"> ○ 지역사회보장협의체 운영 ○ 기부식품 등 제공사업 ○ 지역문제 해결을 위한 서비스제공 계획 수립 ○ 종합사회복지관 운영 ○ 이웃돕기 및 후원결연 ○ 복지자원 서비스 제공기관간 연계 ○ 지역자원의 발굴·동원·연계·관리 ○ 사회복지공동모금회관련 업무 지원 ○ 사회복지협의회 보조금 지원
	기초생활 업무분야	<ul style="list-style-type: none"> ○ 기초생활보장수급자 보장결정 및 통지 ○ 기초생활보장수급자 급여지원(생계,해산장제,교육) ○ 부정수급자 보장비용징수 및 관리 ○ 기초생활보장수급자 및 차상위계층 정부양곡지원 ○ 지방생활보장위원회 운영 ○ 의료급여 요양비 지원 ○ 의료급여부당이득금(구상금)부과 및 체납관리

관과소장	업무분야	분 장 사 무
		<ul style="list-style-type: none"> ○ 의료급여 진료비 정산 및 환수 ○ 의료급여 중복·이중청구 관리 ○ 의료급여 심의위원회 운영 ○ 의료급여 사후관리(의료급여보상금, 환급금, 항암면역초과자 및 사망 후 관리, 중복투약자 관리) ○ 의료급여건강생활유지비 지원 ○ 의료급여수급자 임신·출산 진료비 지원 ○ 의료급여수급자 노인 틀니·임플란트 등록 지원 ○ 의료급여대상자 자격 관리 ○ 의료급여 대지급금 지원 및 관리 ○ 의료급여대상자 사례관리 ○ 저소득층 건강보험료지원 ○ 의료급여 상해요인 조사관리 ○ 의료급여 수급권자 장애인 보장구지원 관리 ○ 의료급여일수 연장승인 관리
	희망복지지원 업무분야	<ul style="list-style-type: none"> ○ 긴급복지 업무전반 ○ 군산시 희망 129센터 운영·관리 ○ 찾아가는 보건복지서비스 추진 ○ 통합사례관리사 운영·관리 ○ 읍면동 복지사업 지원·관리 ○ 지역보호체계 운영·관리 ○ 통합사례관리사업 운영 ○ 민간기관 긴급복지 지원 업무 전반 ○ 저소득층 생활안정지원사업 운영 ○ 지역자원 연계 사업 운영
	통합조사 업무분야	<ul style="list-style-type: none"> ○ 복지급여 및 서비스 신규신청자 공적자료 요청 ○ 추가 제출서류 징구 및 실태조사 실시 ○ 조사결과 반영 ○ 보장결정 이전 조사 관련 소명처리 ○ 타부처 업무 조사(보훈청, 교육부 등)
	통합관리 업무분야	<ul style="list-style-type: none"> ○ 복지급여 및 서비스 대상자 수시 및 정기 확인조사 <ul style="list-style-type: none"> - 공적자료 변동사항 적용 및 관리 - 부양의무자 및 부정수급자 조사 등 ○ 변동사항 적용 및 관리 <ul style="list-style-type: none"> - 소득, 재산변동, 가구원 인적변동 등
	경로장애인 과 장	<ul style="list-style-type: none"> ○ 과 소관 행정의 종합 기획 조정 ○ 일반사무, 예산, 회계, 경리, 재산관리 등 ○ 경로복지 업무기획 및 업무전반 ○ 노인일자리사업 운영 추진 ○ 기초연금 보장결정 및 지원 ○ 경로식당 운영 및 재가노인식사 배달사업 추진 ○ 노인건강진단 사업 ○ 거동불편 노인보행보조기 지원 ○ 대한노인회 운영지원 ○ 노인종합복지관 설치 및 운영지원

관과소장	업무분야	분 장 사 무
		<ul style="list-style-type: none"> ○ 시니어클럽 운영 지원 ○ 노인 교실 신고 및 운영지원 ○ 노인복지기금관리 및 운영 ○ 실종 및 가출 노인 관리 ○ 어버이날 행사 및 경로효친 업무 추진 ○ 노인의 날 행사추진 ○ 경로복지 관련 법인 관리 ○ 노인맞춤돌봄서비스 사업 추진 ○ 노인복지관 설치 및 운영지원 ○ 경로우대시책 추진 ○ 독거노인 응급안전알림서비스 사업 ○ 기타 과내 다른 업무분야에 속하지 아니하는 사항
	경로시설 업무분야	<ul style="list-style-type: none"> ○ 노인복지시설업무 기획 및 업무 총괄 ○ 노인주거복지시설 설치 운영지원 ○ 노인의료복지시설 설치 운영지원 ○ 노인재가복지시설 설치 운영지원 ○ 노인복지시설 입.퇴소 운영관리 ○ 경로당 설치 및 변경 신고 ○ 경로당 운영 지원 ○ 경로당 집기 지원 ○ 경로당 신축, 증축, 개축, 개보수사업 추진 ○ 노인주거, 의료복지시설 기능보강사업추진 ○ 노인재가복지시설 기능보강사업추진 ○ 노인시설관련 사회복지법인 관리 ○ 장기요양기관 지정 및 관리 ○ 재가장기요양기관 설치 및 관리
	장애인복지 업무분야	<ul style="list-style-type: none"> ○ 장애인단체 지원 및 관리 ○ 장애인단체 기능보강사업 추진 ○ 장애인 일자리사업 추진 ○ 장애인 활동지원사업 추진 ○ 장애연금, 수당(아동수당) 지원 ○ 장애인등록 및 심판청구·재판정 관리 ○ 장애통합카드관리 교부 및 관리 ○ 장애인 민관협의체 관리 ○ 장애인 의료비 및 등록진단비 지원 ○ 장애인 자립자금 대여사업 ○ 장애인가정 출산지원비 지원 ○ 장애아가족 양육지원사업 추진 ○ 발달장애인 개인별 지원 및 서비스 연계 ○ 발달장애인 공공후견 지원사업 ○ 장애인보장구 수리비 지원 ○ 장애인 신문 구독료 지원
	장애인시설 업무분야	<ul style="list-style-type: none"> ○ 장애인 거주시설 설치 및 운영 관리 ○ 장애인 직업재활시설 설치 및 운영관리 ○ 장애인 지역사회재활시설 설치 및 운영관리

관과소장	업무분야	분 장 사 무
		<ul style="list-style-type: none"> ○ 장애인 복지시설 입·퇴소 관리 ○ 장애인 복지시설 기능보강사업 추진 ○ 장애인 전용 주차구역 관리 ○ 장애인주차표지 교부 및 관리 ○ 장애인 편의시설 건축협의 및 지원센터 지원 ○ 재가여성장애인 CCTV, 지적장애인 배회감지기 설치지원 ○ 장애인 시설 생계비 지원 ○ 장애인 재활 보조기구 교부사업 ○ 중증장애인 생산품 우선구매
	자활사회서비스 업무분야	<ul style="list-style-type: none"> ○ 가사 간병 방문도우미 바우처 사업 추진 ○ 장애아동 가족지원 사업 추진 ○ 지역사회서비스 투자사업 추진 ○ 발달장애인 부모심리상담서비스사업 추진 ○ 발달장애인 주간활동서비스 사업 추진 ○ 청소년발달장애학생 방과후활동 서비스 사업 추진 ○ 자활사업대상자 선정 및 조건부과 ○ 자활사업대상자 관리(자활지원계획) ○ 자활사업 참여 결과 조건불이행자 결정 및 관리 ○ 조건부수급자 맞춤형 취업능력향상프로그램 사업 < ○ 근로빈곤층 취업우선 지원 사업 ○ 자활근로사업(시운영, 민간위탁)운영 ○ 자활기업 지원 사업 ○ 지역자활센터 지원 및 지도 점검 ○ 자산형성지원사업 <ul style="list-style-type: none"> - 희망 I, II 키움통장, 내일키움통장, 청년희망키움통장 ○ 자활기금 융자 및 상환 관리 ○ 차상위 자활보장결정 및 통지
	장묘시설 업무분야	<ul style="list-style-type: none"> ○ 장사시설 기획업무 ○ 화장장 및 봉안당 운영 관리 ○ 매·화장 및 묘지에 관한 업무 ○ 공·사설 봉안당 및 자연장에 관한 업무 ○ 공 · 사설 공원묘지에 관한 사무 ○ 장례식장 설치 신고 및 지도점검 ○ 장사시설 주변 지역주민 지원기금 관련 업무
아동청소년 과 장	아동정책 업무분야	<ul style="list-style-type: none"> ○ 아동정책 총괄기획 및 조정 ○ 아동친화 주요업무 계획 수립 ○ 아동친화도시 추진위원회 운영 ○ 유니세프 아동친화도시 인증 업무 ○ 아동영향평가제도 업무 ○ 다함께 돌봄센터 운영 및 관리 ○ 영유아 상해보험 추진 ○ 부모학교 운영 ○ 아동행복예산서 ○ 아동정책기본계획 수립 ○ 생생직업체험교실 운영

관과소장	업무분야	분 장 사 무
		<ul style="list-style-type: none"> ○ 어린이 숲체험 놀이교실 운영 ○ 어린이 놀이터 놀이수업 운영 ○ 어린이 숲속 걷기대회 ○ 가천 그림그리기대회 지원 ○ 어린이장난감도서관 운영(소룡) ○ 새만금어린이랜드 프로그램 지원 ○ 어린이·청소년 의회 운영 ○ 어린이공연장(극장) 관리 및 운영
	보육지원 업무분야	<ul style="list-style-type: none"> ○ 보육정책 수립 ○ 보육정책위원회 운영 관리 ○ 어린이집 수급계획 수립 ○ 어린이집 신규인가 및 변경인가 ○ 어린이집 폐지·휴지·재개 신고 ○ 어린이집 설치 사전상담 ○ 국공립 어린이집의 위탁 및 재위탁 ○ 국공립 어린이집 운영 위탁 취소 ○ 어린이집 평가인증 ○ 어린이집 보육교직원 교육 및 회의 소집 ○ 어린이집 예산·결산 승인 ○ 어린이집 정기(수시) 지도점검 ○ 어린이집 시정 및 변경 명령 ○ 어린이집 행정처분(운영정지·폐쇄) ○ 어린이집 원장의 자격정지 ○ 보육교사 자격정지·자격취소 ○ 어린이집 원장 및 보육교사 청문 ○ 과징금 및 과태료 부과 및 징수 ○ 어린이집 행정쟁송 ○ 어린이집 현황 분기보고 ○ 보육통합정보시스템 관리 및 운영 ○ 보육료 등 보조금 예산 지원 및 정산 ○ 영유아복지대상자 보장결정 및 자격대상 변동관리 ○ 국공립 어린이집 확충 및 현대화사업 ○ 직장어린이집 설치 ○ 공공형어린이집 지원 및 시범사업 운영 ○ 육아종합지원센터 운영 ○ 어린이집연합회 행사지원 및 관리 ○ 야간연장 어린이집 지정관리 ○ 어린이집 보육교직원의 임면관리 ○ 경력(재직)증명서 발급 ○ 가정양육수당 지급
	아동복지 업무분야	<ul style="list-style-type: none"> ○ 아동관련업무 기획 및 운영전반 ○ 아동학대 예방사업 <삭제> ○ 결식우려아동 급식(방학중, 학기중 공휴일) <삭제> ○ 실종아동 보호 <삭제>

관과소장	업무분야	분 장 사 무
		<ul style="list-style-type: none"> ○ 요보호아동 복지시설 입소 <삭제> ○ 입양가정 지원 (일반, 장애아) <삭제> ○ 소년소녀가정 및 가정위탁아동 관리 및 지원 <삭제> ○ 요보호아동 결연 <삭제> ○ 퇴소아동 자립지원 <삭제> ○ 아동발달지원계좌 (CDA) 지원 <삭제> ○ 아동생활시설 운영지원 및 지도감독 <삭제> ○ 아동 공동생활가정(그룹 홈) 설치 운영지원 및 지도 감독 <삭제> ○ 시설 기능보강사업 추진 <삭제> ○ 아동복지관련 사회복지법인 관리 <삭제> ○ 어린이날 행사 <삭제> ○ 사회복지법인(아동) 및 시설 지도 감독 <신설> ○ 아동복지시설 운영지원 및 관리 <신설> ○ 아동보호전문기관 운영·관리 <신설> ○ 학대피해아동 운영·관리 <신설> ○ 아동복지심의위원회 운영 <신설> ○ 경계성 지능아동 자립지원 <신설> ○ 요보호아동 시설 입·퇴소 및 사후관리 <신설> ○ 요보호아동 보호조치, 양육상황 점검 <신설> ○ 아동급식지원 및 관리(방학중, 학기중, 공휴일) <신설> ○ 아동수당 대상자 결정 및 지원 <신설> ○ 디딤씨앗통장 발급·해지 <신설> ○ 입양아동 및 입양기관 지원 <신설> ○ 가정위탁아동 보호 <신설> ○ 어린이날 행사 추진 <신설>
	아동보호 업무분야 <신설>	<ul style="list-style-type: none"> ○ 아동보호 업무 전반 <신설> ○ 아동보호체계 개편 <신설> ○ 아동학대 조사 업무 <신설> ○ 아동학대 긴급전화 운영 <신설> ○ 아동학대 신고접수 <신설> ○ 아동학대 응급조치, 즉각분리 <신설> ○ 아동학대 현장조사 <신설> ○ 아동학대 사례판단(사례회의) <신설> ○ 피해아동보호계획 수립 <신설> ○ 아동학대 사례관리 지도·감독 <신설> ○ 아동학대 사례종결 <신설> ○ 아동학대행위자 수사의뢰 <신설> ○ 피해아동보호명령 청구 <신설> ○ 국가아동학대정보시스템 운영 <신설> ○ 정보연계협의체 운영 <신설> ○ 아동학대 예방사업 <신설> ○ e아동행복지원사업 <신설> ○ 아동학대 통계작성 <신설>

관과소장	업무분야	분 장 사 무
여성가족 과 장	드림스타트 업무분야	<ul style="list-style-type: none"> ○ 드림스타트 운영 총괄 ○ 드림스타트센터 청사 관리 ○ 취약아동 통합사례관리 ○ 아동통합사례관리사 채용 및 관리 ○ 지원체계 구성 운영 및 지역자원 연계 ○ 인지/언어 분야 서비스기획 및 프로그램 진행 및 개발 ○ 정서/행동 분야 서비스기획 및 프로그램 진행 및 개발 ○ 신체/건강 분야 서비스기획 및 프로그램 진행 및 개발 ○ 지역아동센터 지원운영 총괄 ○ 지역아동센터 운영비 보조금 지원 및 정산 (기본운영비, 특성별 지원보조금 등) ○ 지역아동센터 정기·수시 지도감독 ○ 지역아동센터 관련업무 행정쟁송 ○ 지역아동센터 아동급식비 지원 및 정산 ○ 지역아동센터 급식 실태점검 ○ 지역아동센터 종사자 관련 업무전반 ○ 부모/가족 분야 서비스기획 및 프로그램 진행 및 개발 ○ 아이맘스카페 운영 및 관리 ○ 지역아동센터 이용아동 입·퇴소보고(돌봄결정) 승인 ○ 지역아동센터 이용아동 돌봄결정 통지 ○ 지역아동센터 예산·결산 승인 ○ 지역아동센터 신규 설치 및 이전 등 컨설팅 ○ 지역아동센터 휴업·폐업·재개 신고 ○ 지역아동센터운영위원회 관리 ○ 지역아동센터 행사지원 및 관리 ○ 지역아동센터 아동복지교사 지원 및 관리
	청 소 년 업무분야	<ul style="list-style-type: none"> ○ 청소년 자치활동 지원 및 참여활성화 프로그램 운영 ○ 군산시 청소년재단 설립 및 운영 ○ 청소년 인권향상을 위한 시책 추진 ○ 청소년 정책·분석 평가 ○ 청소년 방과후 아카데미 운영 ○ 청소년 동반자 및 안전망 사업추진 ○ 군산시 청소년상 및 모범청소년 유공자 포상 ○ 청소년 정책제안 의견수렴 및 모바일 앱 관리 ○ 공공청소년 수련시설 청소년지도사 배치 지원사업 ○ 청소년육성위원회, 학교폭력·학교밖 위원회 운영 ○ 학교밖 청소년 자립지원 및 복지증진 ○ 청소년상담복지센터 운영지원 ○ 청소년수련시설 위탁관리및운영지원 ○ 청소년문화행사 및 동아리활동 운영 지원 ○ 청소년성문화센터 운영관리 ○ 청소년 위생용품 무상지원
	여성정책 업무분야	<ul style="list-style-type: none"> ○ 과 소관 행정의 종합 기획 조정 ○ 시설물 유지 관리

관과소장	업무분야	분 장 사 무
		<ul style="list-style-type: none"> ○ 일반 서무, 예산, 회계, 경리, 재산관리 등 ○ 여성 복지 업무 기획 조정 ○ 저소득 한부모가족 관리 및 지원 ○ 여성복지시설 지원 및 지도 감독 ○ 여성권리 증진 및 지위향상을 위한 시책 개발 ○ 여성 정책 개발 종합 기획 ○ 여성 정책 시행개선 및 평가 분석 ○ 여성관련 각종행사 지원 ○ 여성안전 인프라 구축 ○ 양성평등위원회(양성평등감독관제) 구성 및 운영 ○ 여성단체 지도 육성 ○ 양성평등기금 관리 ○ 한부모가족복지시설(법인)운영 지원 및 지도감독 ○ 한부모가족복지시설 기능보강 ○ 저녁(오후)돌봄교실 사업지원 ○ 성별영향평가 운영 ○ 과내 다른 업무분야에 속하지 아니하는 사항
	여성지원 업무분야	<ul style="list-style-type: none"> ○ 가정상담 업무 기획 및 운영전반 ○ 성·가정폭력 보호시설지원 및 상담지원 ○ 피해자치료 전담의료 기관업무 및 응급키트관리 ○ 요보호 여성관리 및 보호 ○ 여성 교육 종합계획 수립 및 프로그램 운영 ○ 여성 기술 기능 교육 ○ 취미 교실 운영 ○ 여성 사회 교육 ○ 교육 기자재 관리 ○ 교육성과의 분석 평가 ○ 교육 수료자 사후 관리 ○ 각종 사용료 및 수수료 수납 ○ 아동여성 보호 연대운영 ○ 성·가정폭력상담소 및 보호시설 설치,변경,폐지신고 ○ 보호시설 입.퇴소관리 ○ 보장시설수급자 책정 및 생계비 지원 ○ 성매매예방 교육 ○ 공유재산 관리(월명동 18-14) ○ 여성 취업지원사업 운영 ○ 그 밖의 여성교육에 관한 사항 ○ 직장 성희롱예방 ○ 인력개발센터운영 ○ 경력단절여성 취업지원사업 ○ 결혼이민여성지역일자리 취업연계
	자원봉사 업무분야	<ul style="list-style-type: none"> ○ 자원봉사센터 관리 및 사업지원 ○ 자원봉사 발전위원회 운영 ○ 자원봉사단체의 지원

관과소장	업무분야	분 장 사 무
		<ul style="list-style-type: none"> ○ 자원봉사 홍보 및 교육 ○ 통합자원봉사지원단 지원 ○ 자원봉사자 관리 및 수요처 연계 지원 ○ 공무원 자원봉사 활동 운영 ○ 이동목욕차량 운영
	가족다문화지원 업무분야	<ul style="list-style-type: none"> ○ 다문화가족 취업 지원 및 취업정보 제공 ○ 다문화가족 한국어교육 지원사업 ○ 다문화가족 관련 축제 및 행사 지원 ○ 다문화가족 지역사회 적응 프로그램 개발 ○ 결혼이주여성 방문교육사업 ○ 다문화 가정 현황 및 통계관리 ○ 그밖에 다문화 정책에 관한 사항 ○ 출산 업무 총괄 및 기획 조정 ○ 출산지원금 지원 및 관련 조례 제·개정 ○ 출산장려 홍보, 대외협력 및 민간활동 지원 ○ 출산 대책관련 시책 개발추진 및 홍보 ○ 아이낳기좋은세상운동본부 구성 운영 및 관리 ○ 국내·국제 결혼 중개업소 신고등록 및 지도감독 ○ 건강가정·다문화가족 지원센터 운영지원 및 지도감독 ○ 건강가정·다문화가족 지원센터 위탁 관리 ○ 아이돌보미 사업 지원 ○ 아이돌봄 지원대상 결정통지 ○ 공동육아나눔터 운영 및 관리
	환경정책 과 장	<ul style="list-style-type: none"> ○ 과 소관 행정 종합기획 ○ 환경보존사업 종합계획 수립 ○ 환경보전 홍보교육 및 행사관련 업무 ○ 환경개선 부담금 부과·징수 ○ 환경 체험교육 프로그램 지원 운영 ○ 사회단체 환경사업 지원 및 관리 ○ 전북녹색환경지원센터 지원관리 ○ 직도사격장 환경영향 조사 ○ 군산시지속가능발전협의회 운영 ○ 군산비행장 소음 및 토양오염관련 제반 ○ 환경영향평가 협의 업무 ○ 과내 다른 업무분야에 속하지 아니하는 사항
	기후환경 업무분야	<ul style="list-style-type: none"> ○ 기후변화 대응 및 적응 종합계획 수립 ○ 온실가스 감축사업 추진 ○ 탄소포인트제 운영 ○ 저탄소녹색성장 총괄업무 ○ 온실가스 배출권거래제 추진 ○ 온실가스 줄이기 운동전개 ○ 명예환경감시원 위촉 및 관리 ○ 환경신문고 관련업무 ○ 석면건축물관리 및 석면피해구제 업무 ○ 어린이 활동공간 지도점검

관과소장	업무분야	분 장 사 무
		<ul style="list-style-type: none"> ○ 인공조명에 의한 빛공해 업무 ○ 온실가스 목표관리제 업무 ○ 비산먼지, 소음·진동 생활민원 처리 ○ 비산먼지, 특정공사 신고 및 지도단속 ○ 다중 이용시설 실내공기질 관련 업무
	환경관리 업무분야	<ul style="list-style-type: none"> ○ 환경오염물질 배출업소 통합지도점검 계획 수립 ○ 환경관련법 위반업소 수사 및 사건 송치 ○ 환경오염물질 배출업소 신고 및 지도단속 ○ 타 부서 환경 협의 ○ 악취저감을 위한 소통협의체 구성 운영 ○ 대기 및 소음 민원사항 접수 및 처리 ○ 유해화학물질 사고 초동대처 및 원인조사 ○ 토양오염시설 신고(관리) 및 지도단속 ○ 잔류성 유기오염물질 관리 업무 ○ 석탄발전소 대기오염물질 저감장치 강화 및 시민감시단 운영 ○ 환경기술협의회 관리
	수질보전 업무분야	<ul style="list-style-type: none"> ○ 수계 물관리 종합계획 수립 및 추진 ○ 오염총량관리제 제반사항 추진 ○ 사업장별 오염원조사 및 부하량 할당·관리 ○ 수질오염측정망(하천, 호소, 지하수) 운영 ○ 수질환경개선기금 및 특별회계 운영 ○ 환경기초시설(농공단지 폐수처리장 등) 관리 ○ 농공단지 입주기업 폐수처리 관련 협의 ○ 수질오염사고 방제 및 원인조사 ○ 축산폐수 처리 기본계획 수립 ○ 축산분뇨처리시설 지도점검 및 단속 ○ 축산분뇨처리시설 신고·허가 ○ 가축사육 제한구역 지정 및 관리 ○ 새만금내측 생태환경 모니터링 추진
	생태환경 업무분야	<ul style="list-style-type: none"> ○ 자연환경 보전계획 수립 ○ 자연환경 보전 이용시설 설치 및 관리 ○ 생태관광 활성화 방안 기획 조정 ○ 자연마당 조성사업 관리 ○ 어린이 생태놀이터 조성 및 관리 ○ 야생 생물보호와 수렵 면허발급 및 단속 ○ 특정도서 관리 ○ 야생동물 피해 보상 및 예방사업 ○ 생태계 교란생물 분포도 조사 및 제거사업 ○ 철새도래지 감시 및 비둘기사 관리 ○ 생물다양성 관리계약지역 관리 및 운영 ○ 금강철새 도래지 관리 및 불법수렵 단속 ○ 야생동물 보호구역 관리 ○ 습지보호지역 지정 추진 및 관리 ○ 국가지질공원 인증 추진 및 관리

관과소장	업무분야	분 장 사 무
	대기환경 업무분야	<ul style="list-style-type: none"> 미세먼지특별법 제반사항 및 대책수립 전기자동차 보급 및 충전인프라 구축 천연가스자동차 보급사업 노후경유차 저공해촉진 및 지원사업 어린이통학차 및 화물차 LPG 전환사업 이륜자동차 배출가스 검사관련 업무 자동차 배출가스 민원처리 등 대기오염측정소 설치 및 운영 관리 취약계층 등 미세먼지 마스크 무료 지원 미세먼지 매뉴얼, 안전 어플 제작 및 배포
자원순환 과 장	청소행정 업무분야	<ul style="list-style-type: none"> 과 소관 행정의 종합 기획 조정 과소관 예산편성 및 집행관리 폐기물처리 기본계획 수립 청소대행업체 및 직영미화원 관리 청소장비 개선 및 보강 쓰레기 봉투 및 종량제 추진 대형(다량)폐기물 수집운반비 부과·징수 국토대청결운동 및 행락질서 추진 청소시설 및 장비유지 관리 도서지역 및 농촌쓰레기 처리 및 관리 폐기물 불법투기 지도단속 및 과태료부과 청소관련 각종 홍보업무 기타 과내 다른 업무에 속하지 아니하는 사항
	청소시설 업무분야	<ul style="list-style-type: none"> 매립장 운영 기본계획에 관한 사항 폐기물 매립장 조성사업 추진 매립장 관리 및 시설물 유지보수 관리 사용종료 매립지 관리 쓰레기매립 및 복토계획 수립 시행 매립장 시설장비 취득 및 운영관리 침출수 처리검사 및 지하수 오염가스 성분조사 관리 반입쓰레기 계량시설 운영 및 통계에 관한 사항 반입폐기물 처리 수수료 부과·징수 및 수납관리에 관한 사항 폐기물처리시설 주변영향지역 주민 지원 및 기금운용 각종 전기·기계 설비 및 부속설비 시험 운영 단계별 매립장 시설보수 등 공사에 관한 사항 폐자원에너지화시설 운영 관리 재활용 선별시설 운영관리
	재활용 업무분야	<ul style="list-style-type: none"> 재활용품 관련 민원처리 쓰레기 감량 및 자원 재활용 운동 추진 음식물 쓰레기 수집·운반 처리 음식물 쓰레기 감량의무사업장 관리 음식물 쓰레기 수거수수료 부과·징수 1회용품 지도점검 음식물류 폐기물 재활용 등 관련업무 폐기물처리미신고(2,000㎡미만)관리

관과소장	업무분야	분 장 사 무
	청소지도 업무분야	<ul style="list-style-type: none"> ○ 폐기물처리업 지도단속 ○ 폐기물 배출업체 지도단속 ○ 폐기물 처리시설(소각 등) 지도단속 ○ 폐기물 재활용업체 신고 및 지도단속 ○ 폐기물 처리업허가 및 사업장폐기물 배출자 신고 ○ 폐기물 처리시설 설치 승인 및 신고 ○ 폐기물처리신고(2,000㎡이상) 및 관리 ○ 기타 폐기물처리 신고업무 ○ 폐기물관리법 관련 타부서 협의 ○ 지정폐기물 처리 및 지원협의회 관련업무
산림녹지 과 장	녹지정책 업무분야	<ul style="list-style-type: none"> ○ 식목일 행사 추진 ○ 나무심기 조례 및 종합계획 수립 ○ 나무심기 위원회 구성 및 운영 ○ 나무심기 시민·단체·기업 등 네트워크 구축 ○ 나무심기 범시민 운동 확산 지원 등 ○ 녹지기금 관리 및 운용 ○ 시민 현수 모금·식재 및 관리 ○ 임업 자금 융자 ○ 농림수산사업(공모사업 등) 관리 ○ 산림 기본통계 및 임산물 생산통계 ○ 공유임야 관리 ○ 독립가 및 임업후계자 육성 ○ 입목등기 ○ 애림 계몽 홍보 ○ 임업기술 개량 보급 ○ 임업단체 지도 감독 ○ 산림사업법인 등록관련 업무 ○ 과 소관 행정의 종합기획 조정 ○ 비밀문서 관리 및 충무계획 수립 ○ 과내 다른 업무분야에 속하지 아니하는 사항
	도시숲 업무분야	<ul style="list-style-type: none"> ○ 도시림 기본계획수립 ○ 도시숲 조성계획수립 ○ 그린뉴딜사업(국가공모) 발굴, 사업추진 ○ 생활SOC사업 발굴 및 공모대응 ○ 녹색자금 지원(공모)사업 발굴, 사업추진 ○ 도시숲 조성사업 추진 ○ 미세먼지 차단숲·저감숲 조성 ○ 자녀안심 그린숲, 명상숲 조성 ○ 생활밀착형 숲 조성(실내·실외 정원) ○ 가로 광장 조성, 해안도로 나무 심기 ○ 작은숲·마을숲 조성 및 운영 ○ 가로숲 및 유희부지 나무심기 ○ 공공청사 옥상 및 벽면 녹화 ○ 녹색주차장 추진 및 운영

관과소장	업무분야	분 장 사 무
		<ul style="list-style-type: none"> ○ 자연휴양림·산림욕장·수목원 조성 ○ 타부서 조정사업 추진 및 협의 ○ 녹지조경 설계 및 실행
	보 호 업무분야	<ul style="list-style-type: none"> ○ 산지전용 허가(신고·협의) 및 사후관리 ○ 대체산림자원조성비 부과 및 관리 ○ 산림보호구역지정·시업 허가 및 관리 ○ 산지이용 구분조사 및 관리 ○ 보전산지 지정·해제 및 관리 ○ 조림 기본계획 수립 ○ 조림사업 및 풀베기 ○ 산불 예방 및 진화 ○ 산림 병충해 방제 및 대책본부 운영 ○ 목재산업시설 현대화사업 ○ 산림관계법 위반 사건처리 및 사범 업무 ○ 숲가꾸기 사업 ○ 산림경영계획 인가 및 사후관리 ○ 임산물 굴·채취허가 및 종자채취 지도 ○ 입목벌채 허가(신고) 및 의무조림 등 사후관리 ○ 보호수 지정·해제 및 관리 ○ 목재생산업 등록 및 관리 ○ 산림보호 부정 임산물 단속 ○ 임산물 반출 통제 ○ 산지 정화, 산지정화 관리원 운영 ○ 임산부산물 증산 ○ 산림감시 사회복지무요원 관리
	도시녹화 업무분야	<ul style="list-style-type: none"> ○ 가로수 기본(조성)계획 수립 ○ 가로수 조성, 벚꽃길 명품화 사업 ○ 가로수 식재·유지관리·협의(타기관 타부서 조성사업 포함) ○ 가로수 이식사업 및 민원 처리 ○ 녹지·가로수 등 피해조사 및 변상금 부과 ○ 숲 조성지 관리(도시숲, 미세먼지차단숲, 자녀안심 그린숲, 명상숲, 작은숲, 마을숲 등) ○ 가로변 공한지 화단조성 및 관리 ○ 수벽(차폐) 조성 및 관리 ○ 조경수·관상수 관리 ○ 꽃길조성, 초화류 생산·식재 및 관리 ○ 완충녹지 점용허가 및 관리 ○ 시영 양묘장 관리 ○ 아파트·공장·기관 등 조경입지 승인 ○ 만경강 생태숲 조성 및 사후관리 ○ 소규모 조경사업 추진
	공 원 업무분야	<ul style="list-style-type: none"> ○ 공원녹지 기본계획 수립 ○ 도시공원조성계획(변경)수립 및 결정 ○ 도시공원 조성사업 시행 (타부서 공원 조성사업 포함)

관과소장	업무분야	분 장 사 무
		<ul style="list-style-type: none"> ○ 도시공원위원회 설치 및 운영 ○ 도시공원 점·사용 허가 ○ 도시공원 내 금지행위 단속 및 행위지도 ○ 장기미집행 도시공원 토지매입 및 조성 ○ 어린이 체험숲 조성 ○ 도시공원 내 어린이놀이시설 안전관리 ○ 어린이 체험숲 운영 및 유지관리 ○ 도시공원 내 휴게 및 휴게시설 설치 ○ 도시공원 내 시설물 유지관리 ○ 도시공원 내 수목 전정 등 수목관리 ○ 타부서 공원조성지 유지관리 ○ 도시공원 내 재해예방 및 복구 ○ 도시공원(근린.어린이공원 등) 환경 개선사업
	산 립 업무분야	<ul style="list-style-type: none"> ○ 토석채취허가 및 관리(민원처리 등) ○ 토석채취 허가지 복구승인 및 지도 ○ 채석단지 지정 및 관리 ○ 도시계획위원회 심의(자문) 관련업무 처리 ○ 도시지역 내 토석채취 협의 ○ 광산개발 시 산지일시사용 및 토석채취허가 ○ 임도사업(신설·보수·구조개량)추진 및 관리 ○ 사방사업 및 산사태 위험지 관리 ○ 사방지 지정·해제 고시 ○ 환경영향평가 협의 등 업무처리 ○ 숲길 조성 및 관리(정비) ○ 등산로 조성 및 관리(정비) ○ 산사태예방지원단 운영 ○ 산림재해대책 추진
안전총괄과	안전총괄 업무분야	<ul style="list-style-type: none"> ○ 국 소관 행정의 종합기획 조정 ○ 기타 국내 타과 및 다른 업무분야에 속하지 아니하는 사항 ○ 재난관리기금 운영계획 수립 및 사용 ○ 과소관 행정의 종합 기획 조정 ○ 과분야 예산 총괄, 계획 수립 ○ 재난안전관리정책 총괄·조정 ○ 안전지수 및 생활안전지도 작성 지원 및 관리 ○ 재난종합상황실 일·숙직 근무자 관리 ○ 안전문화정착을 위한 홍보 및 교육 ○ 재난상황의 접수·파악, 전파 ○ 긴급구조기관 출동정보, 대응상황 접수·전파 ○ 국민안전의 날 운영 ○ 안전체험시설 관리 및 확충 ○ 생애주기별 안전교육 기본계획에 따른 세부실행계획 수립·시행 ○ 군산시 안전관리 계획 작성 ○ 과내 다른 업무분야에 속하지 아니하는 사항 ○ 재난협업기관 관리 지원

관과소장	업무분야	분 장 사 무
		<ul style="list-style-type: none"> ○ 군산시 재난안전 대책본부 운영지원 ○ 재난관련 교육 운영 ○ 안전문화 업무 총괄 기획 및 시행 ○ 안전신문고 처리 및 모니터링 현장 점검 및 조치 ○ 안전점검의 날 운영 ○ 재난예방 민간예찰단 운영 ○ 공연행사장 안전관리 및 물놀이안전관리 ○ 어린이놀이시설 안전관리 총괄 ○ 승강기 유지관리업 등록 및 취소, 안전관리 ○ 긴급통신수단 확보 및 관리 운영에 관한 사항 ○ 긴급통신지원단 구성 및 운영에 관한 사항 ○ 긴급통신수단 관리계획 시행에 관한 사항 ○ 재난안전통신망 관리 운영에 관한 사항 ○ 긴급통신 관련 교육 및 훈련에 관한 사항
	민 방 위 업무분야	<ul style="list-style-type: none"> ○ 민방위 계획의 수립 ○ 민방위 상황실 운영 ○ 전시 인력 및 자원 동원에 관한 사항 ○ 국가비상사태에 관한 계획 및 충무계획 수립 ○ 국가 비상사태에 관한 인력 물자 시설 동원 ○ 비상대비 통계자료 수집 보완 ○ 민방위 비상급수시설, 경보시설, 주민대피시설 유지관리 ○ 주민 신고망 관리 ○ 민방공 훈련 계획수립 및 실시 ○ 민방위 장비 유지관리 ○ 민방위 대원 및 주민의 교육 훈련 ○ 민방위대의 조직 편성 ○ 사회복지요원 복무부서 지정 및 복무관리 ○ 통합방위협의회 운영 및 각급기관 협조 ○ 향토예비군 육성·지원사업 ○ 군부대 업무협의 관련 ○ 국가비상대비 각종 교육·훈련 ○ 본청 직장민방위대 운영 ○ 인력동원 및 중점자원관리 운영 ○ 충무훈련, 을지연습, 화랑훈련 추진
	사회재난 업무분야	<ul style="list-style-type: none"> ○ 사회재난 재난안전대책본부 운영(상황판단회의 등) ○ 사회재난 현장지휘소 운영 ○ 안전한국훈련계획 수립 및 운영 ○ 재난메뉴얼 통합관리 ○ 발주공사·수행사업 안전관리 ○ 특정관리대상지역 지정 및 관리 총괄 ○ 안전관리위원회 및 실무위원회 구성운영(자문단관리) ○ 사회재난 관련 관계기관·부서 협업체계 구축 운영 ○ 다중이용시설 등 민간소유 시설 위기사항 매뉴얼관리 등 안전관리

관과소장	업무분야	분 장 사 무
		<ul style="list-style-type: none"> ○ 생활안전 취약시설개선사업 계획 수립 및 추진 ○ 재해위험수목 정비 사업추진 ○ 사회재난 대비 민간기관·단체, 개인이 보유한 장비·인력 조사 및 관리 ○ 특수재난 협업지원·관리 종합계획 및 시스템 수립·운영 ○ 특수재난 재난역량 분석·진단 및 교육·훈련 지원 ○ 사회재난 총괄 및 종합대책 수립 운영 ○ 사회재난 위기징후 분석·평가·정보발령 ○ 사회 재난 대비·대응 대책의 수립 및 운영 ○ 사회 재난에 대한 사후 조사 및 사례 분석·전파 등 기록관리 ○ 사회재난관련 매뉴얼 관리 ○ 사회재난 상시훈련계획 수립 및 운영, 긴급구조훈련 ○ 국가안전 대 진단 업무 추진 ○ 의용소방대 관련 업무 전반
	자연재난 업무분야	<ul style="list-style-type: none"> ○ 자연재난종합대책 수립(여름, 겨울) ○ 자연재난실태평가 총괄관리(여름, 겨울 실태점검) ○ 해빙기 안전진단 업무 추진 ○ 자연재해위험개선지구관리 ○ 군산시 자연재난안전대책본부 운영(상황판단회의 등) ○ 풍수해 저감종합계획 수립 및 시행 ○ 시군구 재난관리실태 공시 ○ 시군구 긴급지원체계 구축 관리 ○ 풍수해 보험관리 ○ 지진(해일) 종합대책 수립 및 추진 ○ 자연재난피해복구대책 수립 및 복구사업 총괄관리 ○ 지역 자율방재단 운영 및 관리 ○ 자연재해사전대비 표준행동 매뉴얼 작성 ○ 자연재난예방사업 추진(배수펌프장 등) ○ 사전재해 영향성 검토 협의 ○ 급경사지붕괴위험지역관리 ○ 자연재난상황관리 및 피해조사 총괄 ○ 기상특보 상황관리 ○ 수방자재 관리 ○ 자연재난 피해복구 유관, 민간, 협업체계 구축(복구장비 등) ○ 자연재난대응 훈련계획 수립 및 운영 ○ 자연재난종합대책 수립(여름, 겨울) ○ 자연재난실태평가 총괄관리(여름, 겨울 실태점검) ○ 해빙기 안전진단 업무 추진 ○ 자연재해위험개선지구관리 ○ 군산시 자연재난안전대책본부 운영(상황판단회의 등) ○ 풍수해 저감종합계획 수립 및 시행 ○ 시군구 재난관리실태 공시 ○ 시군구 긴급지원체계 구축 관리 ○ 풍수해 보험관리

관과소장	업무분야	분 장 사 무
		<ul style="list-style-type: none"> ○ 지진(해일) 종합대책 수립 및 추진 ○ 자연재난피해복구대책 수립 및 복구사업 총괄관리 ○ 지역 자율방재단 운영 및 관리 ○ 자연재해사전대비 표준행동 매뉴얼 작성 ○ 자연재난예방사업 추진(배수펌프장 등) ○ 사전재해 영향성 검토 협의 ○ 급경사지붕괴위험지역관리 ○ 자연재난상황관리 및 피해조사 총괄 ○ 기상특보 상황관리 ○ 수방자재 관리 ○ 자연재난 피해복구 유관, 민간, 협업체계 구축(복구장비 등) ○ 자연재난대응 훈련계획 수립 및 운영
	하 천 업무분야	<ul style="list-style-type: none"> ○ 골재채취업 허가, 등록 및 관리 ○ 골재채취업 예정지 지정 ○ 하천(국가, 지방, 소하천) 점사용 허가 ○ 하천(국가, 지방, 소하천) 점사용료 부과 징수 ○ 지방하천공사 시공 및 감독 ○ 소하천 지정, 정비 및 유지관리 ○ 소하천 예정지 고시 ○ 국가하천 유지관리 ○ 지방하천, 소하천 폐천부지 관련업무 ○ 지방하천 기본계획 수립 및 시행 ○ 소하천 정비종합계획 및 정비시행계획 수립 ○ 하천 기성제 정비 및 평가관련 업무 ○ 하천 시설물 정밀안전진단 및 안전점검 ○ 4대강 친수공간 유지관리
	방재시설관리 업무분야	<ul style="list-style-type: none"> ○ 방재시설물 안전관리계획 수립(전기, 소방) ○ 방재시설물 운영 기준 수립 ○ 재난종합상황실 전산장비 등 관리 ○ 경포천 배수펌프장·배수갑문 운영 관리 ○ 경포천 제수문 기계설비 유지관리 ○ 중동2·구암 배수펌프장 유지관리 ○ 나운1·2, 월명 우수저류조 유지관리 ○ 기상관측장비(강우량기) 및 수위관측소 시설 유지관리 ○ 예·경보시스템 구축 종합 계획 수립 ○ 예·경보 시설관리 ○ 자동음성통보시스템 구축 ○ 하천 CCTV 유지관리 ○ 경포천 홍수 감시 체계 구축 ○ 도심지 침수 감시 체계 구축 ○ 재난 관측 정보 유관기관 연계 ○ 시청사 지진가속도계측기 유지관리
	시설물안전관리 업무분야	<ul style="list-style-type: none"> ○ 지하시설물 안전관리에 관한 정책 수립 ○ 시설물안전 및 유지관리 기본계획 수립 ○ 지하안전법, 지하안전지침 시행

관과소장	업무분야	분 장 사 무
		<ul style="list-style-type: none"> ○ 지하안전영향평가 ○ 기반시설 안전관리에 관한 사항 ○ 시설물의 안전 및 유지관리 사항 ○ 시설물 안전점검 및 정밀안전진단 실시 ○ 1종, 2종, 3종 시설물 안전관리
도시계획 과 장	도시행정 업무분야	<ul style="list-style-type: none"> ○ 과 소관 행정의 종합기획 조정 ○ 도시행정의 종합계획 수립 ○ 일반사업 예산편성 및 정산 ○ 전문건설업 등록 및 관리 ○ 전문건설업체 행정 처분 ○ 전문건설업자와 그에 소속되어 근무하는 건설기술자에 대한 과태료징수 ○ 전문건설업 실태조사 ○ 전문건설업 기재사항 변경 처리 ○ 전문건설업 폐업신고 처리 ○ 지역건설산업발전위원회 운영 ○ 환지청산금 관리 ○ 체비지 관리 ○ 과내 다른 업무분야에 속하지 아니하는 사항
	도시계획 업무분야	<ul style="list-style-type: none"> ○ 도시기본계획 수립·운영 ○ 도시관리계획 수립·운영 ○ 지구단위계획 수립·운영 ○ 도시관리계획 지형도면 승인·고시 ○ 도시계획위원회 운영 ○ 도시관리계획 협의 ○ 도시계획 정보체계(UPLIS) 운영 ○ 국가사업 관리 ○ 폐철도 활용 용역 및 방안 마련
	도시정비 업무분야	<ul style="list-style-type: none"> ○ 도시계획 사업 계획수립 및 시행 ○ 도시 재개발사업의 계획수립 및 시행 ○ 소도읍 개발사업의 계획수립 및 시행 ○ 도시계획사업에 따른 용지매입, 교환, 수용 및 이전등기
	도시관리 업무분야	<ul style="list-style-type: none"> ○ 장기미집행 도시계획시설 단계별 집행계획 수립 및 매수청구 관리 ○ 개발행위 허가 및 협의 ○ 용도지역, 지구, 구역 안에서의 건축 협의 ○ 도시계획사업 실시계획 인가
	도시개발 업무분야	<ul style="list-style-type: none"> ○ 주한미군 공여구역 주변지역 지원사업 ○ 용지분양 및 매입 재산관리 ○ 개발사업 보상업무 ○ 특별회계 세입·세출관리 ○ 토지, 건물, 기타 수용 재결조치 및 행정대집행 ○ 도시개발 기본계획 수립 ○ 도시개발사업 및 택지개발사업 ○ 사업지구내 이주대책 계획 수립 및 시행

관과소장	업무분야	분 장 사 무
		<ul style="list-style-type: none"> ○ 지장물 철거 ○ 환지 확정 처분 업무 ○ 기타 경영수익사업 계획수립 및 추진 ○ 기타 도시 개발사업
건설과장	도로관리 업무분야	<ul style="list-style-type: none"> ○ 과 소관 행정의 종합 기획 조정 ○ 도로정비 및 보수 유지관리 ○ 건설교통부 소관 국·공유재산(도로·구거) 관리처분 및 등기 ○ 건설교통부 소관 국·공유재산(도로·구거) 사용료 및 대부료 과징 ○ 도로·구거부지 허가 및 점용료 과징 ○ 도로·구거부지 용도 폐지 승인 ○ 도로편입 미지급용지 보상 ○ 도로 무단점용 단속 업무 ○ 도로 굴착에 관한 사항 조정 ○ 도로정비 보수원 관리 ○ 도로무단적치물 지도단속 및 관리 ○ 가로 환경정비 ○ 과적차량 단속업무 ○ 접도구역 관리 ○ 철도건널목관리 ○ 공공 도로변 절개지 위험해소를 위한 총괄계획 수립 ○ 과내 다른 업무분야에 속하지 아니하는 사항
	도로계획 업무분야	<ul style="list-style-type: none"> ○ 도시계획지구의 도로개설 및 확장 ○ 도시계획외의 도로개설 확장 공사의 계획수립 및 시행 ○ 생활환경 개선사업 계획 및 추진 ○ 안전한 보행환경 조성사업 ○ 회전교차로 설치사업, 교통사고 낮은곳 개선사업 ○ 도심부 혼잡지역 개선사업 ○ 배전선로 지중화 사업 ○ 시의 군도개설 및 확·포장공사 시행 감독 ○ 기타 도로에 관련한 사항 ○ 자전거도로 계획 및 추진 ○ 자전거이용활성화 종합계획 수립 및 총괄추진 ○ 자전거주차장 관리 및 사업추진 ○ 자전거이용활성화 방안추진 ○ 자전거관련조례·위원회 운영
	도로시설 업무분야	<ul style="list-style-type: none"> ○ 농어촌도로의 개설 및 포장 보수 ○ 도로 및 교량 공사의 시행 및 감독 ○ 도로포장 및 덧씌우기 공사 시행 및 감독 ○ 소규모 주민 숙원사업
	농촌기반 업무분야	<ul style="list-style-type: none"> ○ 농업용수 개발 ○ 경지정리 사업 ○ 관개시설 설치 및 개·보수 ○ 건설사업용 용지매수 및 토지수용 ○ 농지개량 사업의 조사 측량

관과소장	업무분야	분 장 사 무
		<ul style="list-style-type: none"> ○ 개간 허가 및 지도 ○ 각종 농지개량 사업의 조사, 집행, 감독 ○ 농업기반조성사업 용지보상 관련 사항 ○ 국유재산(농림부 소관) 관리처분 및 등기 ○ 농림부 소관 국유재산의 사용료 및 대부료 과징 ○ 농업생산기반 개량사업 ○ 농어촌 생활환경 정비사업 계획수립 및 추진 ○ 농촌 농업생활용수 개발 및 유지관리 ○ 농업기반시설(저수지, 방조제, 양수장 등) 등록 및 유지관리 ○ 양수기 유지관리 ○ 농업기반시설 또는 용수의 목적외 사용
	도시조명 업무분야	<ul style="list-style-type: none"> ○ 도로조명 주요업무 계획 수립 ○ 가로등 및 보안등 시설계획 수립 ○ 보안등 시설관리 및 개량업무 ○ 각종 도로 전기시설(터널, 육교 등) 관리 ○ 가로등, 보안등 유지보수 ○ 보안등시설 현장조사 ○ 가로등 및 보안등 순찰 점검 ○ 각종 기자재 수불 관리
주택행정 과 장	주택행정 업무분야	<ul style="list-style-type: none"> ○ 과내 소관 행정의 종합 기획 조정 ○ 주택종합계획수립 ○ 주택 특별회계 운영 ○ 주택사업 특별회계 설치조례 제.개정운영 ○ 국민주택 관리 및 상환금 징수 총괄 ○ 주택임대사업자 등록 및 변경 ○ 예산회계 편성 및 관리 ○ 해망동 희망루 아파트 유지관리 ○ 과내 다른 업무분야에 속하지 아니하는 사항
	공동주택 업무분야	<ul style="list-style-type: none"> ○ 주택건설사업계획승인 및 사용검사 ○ 주택건설사업 감리자 지정 ○ 주택건설사업 입주자 모집승인 ○ 주택재건축 추진위원회구성 및 조합설립인가 ○ 주택재건축 정비계획 수립 및 정비구역 지정 ○ 주택 재건축사업 안전진단 및 사업시행결정 ○ 주택재건축 사업시행인가 및 관리처분인가 ○ 지역주택조합 및 직장주택설립인가 ○ 조합원 모집 신고 ○ 주택법 대상 건축물 건축심의 사전검토 ○ 주택건설 공동위원회 구성 및 운영 ○ 공동주택 품질검수단 구성 및 운영 ○ 공동주택 분양가 심사위원회구성 및 운영 ○ 학교용지부담금 부과 및 징수 ○ 주택건설관련 각종 통계 작성 관리 ○ 고령자 복지주택건설 추진

관과소장	업무분야	분 장 사 무
	공동주택관리 업무분야	<ul style="list-style-type: none"> ○ 공동주택 입주자대표회의 구성신고 및 관리 ○ 공동주택 행위허가 및 신고관련 업무 ○ 공동주택관리법 위반 행정처분 업무 ○ 공동주택 관리운영 실태조사 및 민원처리 ○ 공동주택 관리 감사계획 수립 및 추진 ○ 공동주택 분쟁조정위원회 운영 ○ 공동주택 관계자 관리교육 추진 ○ 공동주택 성범죄자 점검 추진 ○ 공동주택 외부회계감사 및 감독 ○ 공동주택 하자보수보증금 이행관리 ○ 공동주택 관리소장 배치신고 및 관리 ○ 주택관리업자 관리 및 지도 ○ 공동주택 임대관리 관련업무 ○ 부도 임대주택 관리 ○ 임대주택 분쟁조정위원회 운영 ○ 임대주택 분양전환 허가 및 신고 ○ 공동주택 관련 정보공개 업무추진 ○ 주택관리업자 등록 및 관리지도 ○ 공동주택관리법 위반 행정처분 업무 ○ 공동주택 기술자문단 운영 ○ 공동주택 모범관리 우수단지 선정 추진
	공동주택지원 업무분야	<ul style="list-style-type: none"> ○ 노후 소규모 공동주택 통합관리사무소 설치·운영 ○ 노후 공동주택 주거안정 지원사업 추진 ○ 전라북도 공동주택 관리비용 지원사업 추진 ○ 공동주택 공동체 활성화 지원사업 추진 ○ 공동주택 관련 법령 제·개정 업무 추진 ○ 소규모 공동주택 안전점검 위탁업무 추진 ○ 소규모 공동주택 위험담장 철거사업 추진 ○ 해빙기·우기·동절기 공동주택 안전점검 실시 ○ 공동주택 내 어린이놀이터 안전점검 및 관리 ○ 주택 관련 재난 및 재해 업무 추진 ○ 시특법대상 공동주택 관리 ○ 특정관리대상 공동주택 관리 ○ 제3종 시설물 지정·해제·관리업무 ○ 공동주택지원심사위원회 운영 및 심의
	공공시설 업무분야	<ul style="list-style-type: none"> ○ 읍면동 청사 보수 업무지원 ○ 자치행정국 소관 공사관련 업무지원 (행정지원과 청사관리계 제외) ○ 보건소 소관 공사관련 업무지원 ○ 농업기술센터 소관 공사관련 업무지원 ○ 수도사업소 소관 공사관련 업무지원 ○ 시설관리사업소 소관 공사관련 업무지원 ○ 기타 각종 시설(기술)업무 관련 지원

관과소장	업무분야	분 장 사 무
	시설지원 업무분야	<ul style="list-style-type: none"> ○ 경제항만혁신국 소관 공사관련 업무지원 ○ 문화관광국 소관 공사관련 업무지원 (관광진흥과 제외, 문화예술과 제외, 체육진흥과 제외) ○ 복지환경국 소관 공사관련 업무지원 (경로장애인과 제외) ○ 안전건설국 소관 공사관련 업무지원 (안전총괄과 제외, 건축경관과 제외, 교통행정과 제외) ○ 기타 각종 시설(기술)업무 관련 지원
	주거복지 업무분야	<ul style="list-style-type: none"> ○ 주거급여 신청에 대한 보장 결정 및 통지 ○ 주거급여 기준 초과자 급여중지 및 결정 ○ 주거급여수급자 주거급여지급 ○ 주거급여감소에 따른 이행기보전액 지급 ○ 주거급여 이의신청 등 사후관리 ○ 주거급여 차액 추가지급 및 환수 업무 ○ 수선유지급여(집수리사업)계획 수립 ○ 집수리사업을 위한 보장기관 위탁계약 체결 ○ 수선유지급여 지급 및 사후 정산 ○ 저소득층 무이자 임대보증금 지원사업 업무 ○ 저소득 가구 전세자금 지원 업무(LH) ○ 소년, 소녀가장 전세자금 지원 업무(LH) ○ 농어촌 장애인 주택 개조사업 추진 ○ 도시빈집정비 사업계획 수립 및 추진 ○ 도시빈집실태조사 및 자료관리 ○ 농어촌빈집정비 사업 추진 ○ 농어촌빈집실태조사·관리 및 빈집정보센타운영 ○ 농어촌 주택개량사업 ○ 저소득층 희망의 집 고쳐주기 사업 추진 ○ 취약계층 주거복지 상담 및 주거복지 네트워크 추진
	도시경관 업무분야	<ul style="list-style-type: none"> ○ 과내 소관 행정의 종합 기획 조정 ○ 예산회계 편성 및 관리 ○ 도시경관관련 기본 계획수립 및 추진 ○ 도시경관표준 모델 개발 ○ 도시경관조례 제·개정 운영 ○ 도시경관 관련 부서별 업무 협의 및 심의 ○ 도시경관 관련 공모전, 포럼, 세미나 등 ○ 기타 도시경관 및 디자인 관련 사항 ○ 도시경관관련 사업추진 ○ 야간경관조명업무 총괄 ○ 과내 다른 업무분야에 속하지 아니하는 사항
건축경관 과 장	건축허가 업무분야	<ul style="list-style-type: none"> ○ 건축행정건실화 추진 ○ 건축위원회 운영 및 건축심의 ○ 건축허가 및 사용승인 관련 업무 ○ 건축협의(공공기관)관련 업무 ○ 건축물 용도변경허가 관련 업무 ○ 건축조례 제·개정 운영

관과소장	업무분야	분 장 사 무
		<ul style="list-style-type: none"> ○ 건축공사장 안전관리 지도 ○ 건축사 지도점검(설계,감리,안전관리 등) ○ 건축사 업무대행건축물 점검 추진 ○ 건축 관련 각종 통계관리 ○ 미착공·미준공 건축물관리 ○ 타부서 건축 관련 복합민원 협의 ○ 건축허가 관련 하자보증금 관리 ○ 인터넷 건축행정시스템 관리 및 추진 ○ 건축문화상 운영
	건축신고 업무분야	<ul style="list-style-type: none"> ○ 건축신고(신축·증축·개축·재축·이전) 관련 업무 ○ 대수선신고 관련 업무 ○ 용도변경 신고 관련 업무 ○ 건축물 사용승인(신고) 관련 업무 ○ 가설건축물축조 신고 관련업무 ○ 공작물축조신고 신고 관련 업무 ○ 불법건축물 지도단속 관련 업무 ○ 건축물 부설주차장 관리 및 용도변경 관련 업무 ○ 건축법 위반 건축물 이행강제금 부과 관련업무 ○ 건축물 철거·멸실 관련 업무
	건축물관리 업무분야	<ul style="list-style-type: none"> ○ 건축물 유지관리계획 수립 ○ 건축물 유지관리(건축법 적용 일반건축물) ○ 건축물 재해, 재난안전 관리 ○ 시특법 대상 건축물 관리 ○ 특정관리대상 시설물(일반건축물) 점검 및 관리 ○ 냉난방 및 환기구배기시설 정비추진 ○ 건축물대장 기재신청등 관련 업무 ○ 건축물대장 표시(변경·정정) 관련 업무 ○ 건축물대장 전환·합병 관련 업무 ○ 건축물대장 말소 관련 업무 ○ 건축물 부존재 관련 업무 ○ 건축물소유자(변경·정정) 관련 업무 ○ 건축물대장 정비사업 추진 ○ 건축물대장 민원발급
	광 고 물 업무분야	<ul style="list-style-type: none"> ○ 광고물 종합정비계획 수립 ○ 광고물관리 조례 제.개정운영 ○ 지정게시대 설치 및 관리 ○ 옥외광고물 전수조사 ○ 옥외광고물 표시허가 신청 ○ 옥외광고물 연장 허가 ○ 옥외광고물 안전도검사 ○ 옥외광고업 허가 ○ 광고물 일반 서무 ○ 불법현수막 벽보 제거 ○ 옥외광고물 신고필증 재교부 ○ 유동광고물 신고수리

관과소장	업무분야	분 장 사 무
교통행정 과 장		<ul style="list-style-type: none"> 불법광고물 지도 및 단속 옥외광고물 시범거리 조성 광고물심의위원회 운영
	교통기획 업무분야	<ul style="list-style-type: none"> 과 소관 행정의 종합 기획 조정 도시교통 행정의 종합계획 수립 및 조정 수송동원 계획수립 시행에 관한 사항 여객 자동차 터미널 현대화 사업에 관한 업무 교통사업 특별회계 관리 교통안전대책 마련 및 기본계획 수립 고령운전자 운전면허증 반납 지원 교통약자 이동편의 증진 중장기계획 수립 신교통수단 도입 및 운영 교통관련 인·허가 협의 여객 자동차 터미널 현대화 사업에 관한 업무 교통영향평가 협의 및 시행 교통유발 부담금 부과 징수 과내 다른 업무분야에 속하지 아니하는 사항 유료 공영주차장 계획수립 및 운영 (시설업무 제외) 항공, 철도에 관한 업무 교통문화지수 향상 및 교통 자생단체 지도 육성
	대중교통 업무분야	<ul style="list-style-type: none"> 자동차 운송사업의 인·허가 면허 및 등록(시내버스, 전세, 특수) 자동차 운송사업 계획 변경인가 신고 및 등록(시내버스, 전세, 특수) 시내버스 교통량 조사 시내버스 정류장 설치 관리 시내버스 벽지노선 개설 명령 시내버스 운행 실태조사 시내버스 서비스 개선 여객자동차(시내버스, 전세, 특수) 운송사업에 관한 사항 자가용 자동차 유상 운송허가(특수) 사업용 자동차 법규 위반단속 및 행정처분(과징금 부과처분 및 징수)(시내버스, 전세, 특수) 도로교통법 및 교통불법 신고센터 운영(시내버스, 전세, 특수) 교통안전진단 계획수립 및 시행(시내버스, 전세, 특수) 운수종사자 교육 및 위반자 조치(시내버스, 전세 특수) 여객자동차 터미널 관리 업무 교통약자 대중교통 편의 증진
	택시화물 업무분야	<ul style="list-style-type: none"> 자동차 운송사업의 인·허가 면허 및 등록(택시, 화물) 자동차 운송사업계획 변경인가 신고 및 등록(택시, 화물) 택시 운행부제 조정 개인택시 대리 운전 택시 정류장 설치 관리 택시 자격증에 관한 업무 택시, 화물 서비스 개선 여객자동차(택시) 운송사업에 관한 사항

관과소장	업무분야	분 장 사 무
		<ul style="list-style-type: none"> ○ 자가용 자동차 유상 운송 허가(화물) ○ 유가보조금 업무(택시, 화물) ○ 사업용 자동차 법규 위반단속 및 행정처분(과징금 부과처분 및 징수)(택시, 화물) ○ 도로교통법 및 교통불편 신고센터 운영(택시, 화물) ○ 운송종사자 교육 및 위반자 조치(택시, 화물) ○ 화물공영차고지 시설계획
	교통지도 업무분야	<ul style="list-style-type: none"> ○ 불법 주정차 지도단속 ○ 불법 주정차 과태료 부과 조정 ○ 불법 주정차 견인 관련 업무 ○ 견인차량 과태료, 견인료 부과 조정 ○ 무단방치 자동차 강제처리 업무 ○ 자동차무단방치 행위자 통고처분 및 범칙금 부과, 징수 ○ 자동차무단방치 행위자 특별사법경찰 수사 업무
	교통시설 업무분야	<ul style="list-style-type: none"> ○ 교통시설에 관한 종합계획 수립.조정 ○ 어린이보호구역정비계획 수립 및 시공 ○ 노면표지 정비 및 유지관리 ○ 공영노외·노상주차장 시공 및 시설물 유지관리 (건축물 부설주차장 제외) ○ 화물공영차고지 설계 및 시공 ○ 공영노외·노상주차장 조성 종합계획 수립 ○ 교통안전표지판 신설·정비
	지능형교통 업무분야	<ul style="list-style-type: none"> ○ 지능형교통체계 운영 종합계획 수립 및 추진 ○ 교통현황조사 및 문제점 분석 ○ 교통운영계획 및 시스템 구축계획 수립 ○ 정보센터내 통신장비 운영 및 유지관리 ○ 통신케이블 및 BIS 통신설비 유지관리 ○ 소프트웨어 운영 및 교통DB 관리 ○ ITS 노드/ 링크 표준화 사업 추진 ○ 교통 신호등 관련 시설물 신설 및 유지관리 ○ 지능형교통체계(ITS) 사업 추진 ○ 도로소통용 CCTV 운영관리(IP카메라) ○ 관제센터 운영 종합계획 수립 및 추진 ○ 관제센터 연계 CCTV 운영 전반 ○ CCTV 신설 및 유지보수 ○ 관제센터 관제요원 위탁용역 ○ 관제센터 유관기관 협의 운영
토지정보 과 장	부동산관리 업무분야	<ul style="list-style-type: none"> ○ 과소관 행정의 종합 기획 조정 ○ 과분야 예산 총괄, 계획 수립 ○ 토지거래허가 구역 지정 및 해제운영 ○ 토지거래계약허가 신청 ○ 토지거래허가 토지이용 사후관리 ○ 토지이용의무 위반자 이행강제금 부과 ○ 부동산 중개업 개설, 이전, 폐업신고 ○ 부동산중개업 지도단속 및 분기보고

관과소장	업무분야	분 장 사 무
		<ul style="list-style-type: none"> ○ 중개업위반자 행정처분 ○ 부동산 매매계약서 검인 ○ 부동산실거래 신고 ○ 부동산실거래 신고 해태과태료 부과징수 ○ 실명법위반 및 등기태만 등 체납관리 ○ 부동산등기 태만 과태료 부과 및 징수 ○ 실명법위반 과징금 부과 및 징수 ○ 외국인토지 실거래 취득신고 허가 ○ 외국인토지 계속보유 신고 ○ 외국인토지 보유현황 분기보고 ○ 외국인 실거래신고 위반 과태료 ○ 부동산실거래 적정성조사 및 정밀조사 ○ 진정, 질의, 소송수행 업무
	지 적 업무분야	<ul style="list-style-type: none"> ○ 지적측량기준점 보존관리 ○ 개발행위(분할) 허가 ○ 지적측량성과 검사(동지역) ○ 지적측량성과 검사(읍·면지역) ○ 등록사항정정대상 토지 관리 ○ 공유토지분할에 관한 특별법 운영 ○ 지적도 오류사항 정비 ○ 지목변경 접수 처리 ○ 합명 접수 처리 ○ 지적측량기준점 및 지적측량 장비관리 ○ K LIS 연속지적도 자료 제공 ○ 토지표지변경 등기축단 ○ 토지이동정리 집계 ○ 지적측량 준비파일 제공 ○ 지적역점시책 및 특수업무 추진 ○ 미등록토지 신규등록(새만금 및 도서지역) ○ 미등록토지 신규등록(새만금 및 도서지역)
	지적민원 업무분야	<ul style="list-style-type: none"> ○ 지적민원 종합창구 운영 ○ 국토이용 전산자료 관리 및 정비 ○ 비법인등록번호 부여 및 발급 ○ 지적전산자료 논리오류 정비 ○ 토지소유자 주소 등록 ○ 지적정보센터 운영 ○ 부동산특별조치법 운영 ○ 지적공부 소유권 정리 ○ 지적통계 및 목록관리 ○ 소유권에 관한 국가소송 수행 ○ 지적서고 관리 ○ 행정정보공개 ○ 지적민원관련 전산자료 제공 ○ 등기필통지에 따른 소유권 전산화일 정리

관과소장	업무분야	분 장 사 무
	도로명주소 업무분야	<ul style="list-style-type: none"> 도로명주소 도로구간 설정 및 도로명 부여 도로명주소 관리 도로명주소 변동자료 정리 도로명주소 안내시설물 설치 및 관리 도로명주소 및 지명위원회 운영 국가주소정보시스템 DB갱신 및 운영 국가기초구역 관리 및 운영 국가지점번호 관리 및 운영 상세주소 부여 및 관리 도로명주소 민원접수 및 처리 도로명주소 및 상세주소 홍보 지리정보 일반 업무 지리정보 관련 조례 관리 지리정보 보안 업무 지리정보시스템 관리 및 유지보수 <ul style="list-style-type: none"> - GIS 서버, 인트라넷시스템, 한눈시스템 GIS DB구축 성과품 검사(동지역) GIS DB구축 성과품 검사(읍·면지역) 공간정보 운영 협의회 구성 및 운영 지리정보교육 관리 지리정보 DB갱신 및 자료 정비 국가지형지물 변동자료 관리 수치지형도 제작 관리 공간정보 자료 제공 GPS 측량 장비 관리
	지가관리 업무분야	<ul style="list-style-type: none"> 표준지공시지가 협의 운영 공시지가 조사 계획 수립 및 운영 개별 필지의 토지 특성조사 개별 토지의 지가 산정 개별 공시지가 결정·공시 개별 공시지가 열람 및 의견 제출 개별 공시지가 이의신청 처리 인접지역 지가 균형 협의와 지가도면 정리 개별 공시지가 주민참여제 운영 부동산평가위원회 운영 지가정보 관련 기관 제공 지목변경 취득세 지가 신청 개발부담금 대상사업 안내 개발부담금 산출내역서 제출 안내 개발부담금 산정, 부과, 징수 및 체납관리 개발부담금 고지전 심사 청구 진정 질의 행정소송 수행 업무
	지적재조사 업무분야	<ul style="list-style-type: none"> 지적재조사 사업지구 관리 지적재조사 실시계획 수립

관과소장	업무분야	분 장 사 무
		<ul style="list-style-type: none"> ○ 세계측지계 변환 실시계획 수립 ○ 지적재조사 사업지구 선정 ○ 지적재조사 및 경계결정위원회 구성 운영 ○ 지적재조사 관련 소송 수행 ○ 지적재조사 일필지조사 및 측량 ○ 지적재조사 측량성과 검사 ○ 경계점표지 설치 및 지적확정조서 작성 ○ 지적재조사 조정금 산정 및 부과 징수 ○ 확정조서 의견제출 처리 ○ 경계결정 이의신청 처리 ○ 지적공부 세계측지계 좌표변환 업무

[보건소 소관]

관과소장	업무분야	분 장 사 무
보건행정 과 장	보건행정 업무분야	<ul style="list-style-type: none"> ○ 소과 및 보건행정의 종합 계획 수립 및 조정에 관한 사항 ○ 문서 및 공인 관리 ○ 보건소 예산운영 및 일상경비 등 제경비 집행 관리 ○ 직원 당직근무 명령 및 보건소 내외 복무 단속 ○ 보건지소 관리 ○ 공중 보건의사 복무지도·감독에 관한 사항 ○ 비품 및 소모품 관리 ○ 보건소 차량 관리 ○ 의료장비(기자재 포함)와 방역장비의 구입과 관리 ○ 약품 구입과 배정에 관한 사항 ○ 보건소 및 지소·진료소 시설물 관리(신축 개·보수) ○ 농어촌의료서비스 개선사업 추진 ○ 보건진료소관리 ○ 보건소 전산 운영·관리 ○ 기타 보건소내 다른 업무분야에 속하지 아니하는 사항
	감염병관리 업무분야	<ul style="list-style-type: none"> ○ 만성감염병 관리대책 및 소관업무 운영 계획 <ul style="list-style-type: none"> - 감염병 관리대책 및 소관업무 운영계획 ○ 질병정보 모니터망 지정 및 관리 ○ 감염병관리 종합계획수립 ○ 온열·한랭질환자 감시체계 운영 ○ 진드기매개감염병관리 및 예방홍보 ○ 감염병 예방을 위한 행태개선사업 <ul style="list-style-type: none"> - 감염병 예방 홍보 및 교육 ○ 에이즈 및 성매개 감염병관리 <ul style="list-style-type: none"> -성병 및 에이즈관리 ○ B형간염 주산기 감염관리 ○ 표본감시 감염병 예방관리 ○ 방역 소독 및 약품 관리 ○ 소독업 신고 및 법정 의무소독업소 관리 ○ 국가결핵관리사업 ○ 한센병관리
	감염병대응 업무분야	<ul style="list-style-type: none"> ○ 급성감염병 관리대책 및 소관업무 운영 계획 ○ 1~3급 법정감염병 예방관리 ○ 코로나19 선별진료소 및 호흡기전담클리닉 운영 ○ 수인성 및 식품매개감염병 관리 ○ 법정감염병 역학조사 <수정> ○ 감염병 재난위기관리대책 수립 ○ 신종감염병 및 재출현 감염병 예방관리 ○ 해외입국자 감염병발생 추적관리 ○ 감염병 격리입원 치료비 지원업무 ○ 조류 인플루엔자 인체감염 예방관리 ○ 생물테러 감염병 대비·대응업무

관과소장	업무분야	분 장 사 무
건강관리 과 장	의 약 업무분야	<ul style="list-style-type: none"> ○ 의료법에 의한 허가·등록·신고등 관리 ○ 약사법에 의한 허가·등록·신고등 관리 ○ 의료기사 등에 관한 법률 관련 업무 ○ 마약류관리에관한법률에의한 허가·등록·신고등 관리 ○ 무허가 및 부정 의약업자 단속 ○ 의무관련 지도에 관한 업무 ○ 약무관련 지도에 관한 업무 ○ 유사의원업소 지도에 관한 사항 ○ 응급의료법률에의한 허가·등록·신고등 관리 ○ 진단용 방사선 발생장치에 관한 사항 ○ 특수의료장비에 관한 사항 ○ 의료사업의 향상과 증진에 관한 사항 ○ 의료기기법에 의한 신고 및 지도관리 ○ 헌혈 권장사업 ○ 건강검진 등 신고처리 ○ 장기기증 관련 업무 전반 ○ 사전연명의료 관련 업무 전반
	진 료 업무분야	<ul style="list-style-type: none"> ○ 환자 진료 및 실 운영에 관한 사항 ○ 건강진단결과서, 진단서등 제증명 발급 및 수수료 징수 ○ 진료비 징수 ○ 건강보험과 의료급여비등 청구 ○ 의료지원 업무 ○ 임상병리 검사 및 실 운영에 관한 사항 ○ 방사선 검사 및 실 운영에 관한 사항 ○ 물리치료 및 실 운영에 관한 사항 ○ 법정 감염병 검사에 관한 사항 ○ 한방진료 및 실 운영에 관한 사항 ○ 저소득층실명예방 관련사항 ○ 취약계층 아동 아토피 예방관리 ○ 경로당 및 무의도서 순회진료
	통합보건지소 업무분야	<ul style="list-style-type: none"> ○ 통합보건지소 시설물 관리 및 운영 ○ 국민건강 증진, 방역, 감염병 예방 관리 사업 ○ 일반·치과진료 및 물리치료에 관한 사항 ○ 방문 보건사업 전반 ○ 각종 예방접종에 관한 사항 ○ 보건교육 및 영양개선에 관한 사항 ○ 모자보건사업에 관한 사항
	시민건강 업무분야	<ul style="list-style-type: none"> ○ 지역사회통합건강증진사업 업무 총괄 ○ 건강도시계획 수립 및 추진 등 건강도시업무 전반 ○ 지역보건의료계획 수립 및 통합평가 전반 ○ 국민영양관리계획 수립 및 추진 ○ 보건소 홍보자료 개발 및 홍보관련 사항 ○ 지역사회건강조사사업 ○ 모바일헬스케어사업 ○ 건강누리마을 조성사업 ○ 구강보건센터 운영

관과소장	업무분야	분 장 사 무
		<ul style="list-style-type: none"> ○ 학교구강보건실, 경로당 구강보건사업 ○ 어린이 충치예방사업 및 노인의치보철사업 ○ 과 서무 및 기타 현안업무 등 ○ 과내 공무원 및 기간제근로자 관리 총괄 ○ 비만관리사업 ○ 신체활동사업 전반 ○ 신체활동사업 교육·홍보 ○ 금연클리닉 운영 ○ 금연구역 지도점검 사업 ○ 흡연예방교육 및 홍보사업 ○ 임신부 및 영유아 보충 영양관리 사업 ○ 건강증진실 운영·관리 ○ 보건소 임상실습학생 관리 ○ 보건소 홍보 및 교육자료 개발
	방문보건 업무분야	<ul style="list-style-type: none"> ○ 심·뇌혈관질환 예방관리사업 ○ 방문건강관리사업 ○ 지역사회중심 맞춤형 재활사업 ○ 중증장애인 및 취약계층 방문재활사업 ○ 장애발생예방교육 사업 ○ 지역사회중심 재활운동실 운영 ○ 저소득 노인 무릎 인공관절 수술비 지원 ○ 집단시설 보건교육 ○ 경로당 노인건강관리지원 사업 ○ 재가암환자관리 사업
	모자보건 업무분야	<ul style="list-style-type: none"> ○ 임신부 및 영유아 건강관리 ○ 산모 신생아 건강관리 지원사업 ○ 예방접종 및 관리에 관한 사항 ○ 저소득층 기저귀·조제분유지원 사업 ○ 난임부부 의료비 지원 ○ 고위험 임신부 의료비지원 ○ 선천성 난청검사 및 보청기 지원 사업 ○ 청소년 산모 의료비 지원 ○ 산후건강관리지원 사업 ○ 산후조리비용 지원 및 공공산후조리원 설치 추진 ○ 미숙아·선천성대사 이상아 등록 관리 및 의료비 지원 ○ 산후조리원 관리 ○ 희귀난치성질환자 의료비지원 ○ 암 환자 의료비 지원 ○ 국가암 검진사업 ○ 의료급여수급권자 건강검진사업 ○ 청년건강검진지원 사업
	정신건강 업무분야	<ul style="list-style-type: none"> ○ 중증정신질환자 위기개입 및 의료비 지원 ○ 중증정신질환자 주간재활 및 직업재활 프로그램 운영 ○ 초발 정신건강 프로그램 운영 ○ 정신질환자 조기 발견 및 등록 ○ 정신질환자 사례관리 및 사회복귀 지원 ○ 정신건강지킴이 지역사회 네트워크 조성 ○ 정신의료기관 관리 ○ 정신건강 심의·심사위원회 운영

관과소장	업무분야	분 장 사 무
		<ul style="list-style-type: none"> ○ 중년여성 힐링서비스 사업 ○ 코로나 등 재난 대응 심리치유 사업 ○ 아동·청소년 정신건강 상담 및 사례관리 ○ 학교 및 청소년 관련 시설 프로그램 운영및 예방교육 ○ 생애주기별 정신건강증진 사업 ○ 생명사랑 및 자살예방관리 사업 ○ 자살고위험군 등록 및 사례관리 ○ 자살위험환경 개선 사업 ○ 자살시도자 및 유가족 지원 사업 ○ 정신건강 심리치유 의료비 지원 사업 ○ 생애주기별 생명지킴이 사업 ○ 절주 및 중독 서포터즈 사업 ○ 중독 회원 등록 및 사례관리 ○ 정신건강복지센터 운영 ○ 중독관리통합지원센터 운영 ○ 정신재활시설 운영
	치매안심 업무분야	<ul style="list-style-type: none"> ○ 치매안심센터운영 전반 ○ 치매관리사업 종합계획 수립 ○ 치매조기검진 및 치매치료관리비지원 사업 ○ 중증치매노인 공공후견 지원사업 ○ 공무원 및 기간제근로자 관리 ○ 치매환자쉼터 운영 사업 ○ 조호물품 지원 및 가족 지원 사업 ○ 치매 어르신 실종예방 사업 ○ 상담·등록 관리 및 치매조기검진 사업 ○ 치매예방 및 인지증진 프로그램 운영 ○ 치매인식개선 및 홍보사업 ○ 치매안심마을 운영 및 치매파트너 양성 사업
	서부건강지원 업무분야	<ul style="list-style-type: none"> ○ 서부건강생활지원센터 운영 전반 ○ 건강증진실 운영·관리 ○ 만성질환관리사업 ○ 건강증진프로그램 운영 ○ 건강행태개선사업(금연, 운동, 영양) ○ 방문보건관리사업 ○ 치매예방 및 인지증진 프로그램 운영 ○ 신체활동 프로그램 운영 ○ 지역특화사업 ○ 공무원근로자 관리 ○ 꿈나무 건강증진사업 운영

[농업기술센터 소관]

관과소장	업무분야	분 장 사 무
농업축산 과 장	농정기획 업무분야	<ul style="list-style-type: none"> ○ 농업기술센터 소관 행정의 종합 기획 조정 ○ 농업기술센터 소관 인사 종합 관리 ○ 농업기술센터 재산관리(시설, 토지, 물품 등) ○ 국비 예산 총괄 취합 예산 신청 ○ 농림사업 통합 추진 ○ 농림사업 평가 ○ 농어업농어촌식품산업 정책 심의회 운영 ○ 농업인자녀학자금 지원 ○ 영농도우미 지원 ○ 농정시책홍보 ○ 농업관련 단체 지원 및 관리 ○ 후계농업경영인 선정 및 관리 <신설> ○ 여성 후계농업인 육성 <신설> ○ 청년창업농 관련업무 전반 <신설> <ul style="list-style-type: none"> - 청년농업인 영농정착 및 기반조성 사업 - 청년창업농 진단분석 컨설팅 사업 - 청년농업인 생생동아리 지원사업 ○ 산업기능요원 선정 및 복무관리 지도 <신설> ○ 농식품인력개발원 교육지원 <신설> ○ 농지관리전반 <신설> <ul style="list-style-type: none"> - 농업진흥지역 지정·해제 및 관리 - 농지의 전용 허가·협의, 타용도일시사용 허가·협의 - 농지취득, 농지이용실태 및 관리 - 영농여건불리농지의 지정 및 관리 ○ 농업법인관리 <신설> ○ 농어촌 민박 지정, 관리, 교육 <신설> ○ 농어촌소득금고특별지원사업 지원 및 관리 <신설> ○ 농어민 신문보급 사업 ○ 비밀문서 생산관리 및 보안업무 ○ 삼각농정 발전계획 수립 및 추진 ○ 농업분야 산학협력방안 마련 및 추진 ○ 새만금방수제 및 농업용지 조성 행정지원 ○ 농업기술센터 예산 및 회계, 관인관리 ○ 타 실과소 업무 협조 ○ 농업인 복지지원 사업 업무 전반 ○ 농업인회관 운영 및 관리 ○ 과내 다른 업무분야 속하지 아니하는 사항
	농촌활력 업무분야	<ul style="list-style-type: none"> ○ 일반농산어촌개발사업 관련업무 전반 <ul style="list-style-type: none"> - 농촌중심지활성화사업, 기초생활거점육성사업, 시군역량강화사업, 농촌신활력플러스사업 - 농촌협약 체결, 사업시행 및 사후관리

관과소장	업무분야	분 장 사 무
		<ul style="list-style-type: none"> ○ 농촌 전략계획 및 활성화계획 용역 <신설> ○ 농촌다움복원사업 <신설> ○ 농어촌 취약지역 생활여건 개조사업 <신설> ○ 농어촌 일자리플러스센터 운영 및 관리 <신설> ○ 후계농업경영인 선정 및 관리 <삭제> ○ 여성 후계농업인 육성 <삭제> ○ 청년창업농 관련업무 전반 <삭제> <ul style="list-style-type: none"> - 청년농업인 영농정착 및 기반조성 사업 - 청년창업농 진단분석 컨설팅 사업 - 청년농업인 생생동아리 지원사업 ○ 산업기능요원 선정 및 복무관리 지도 <삭제> ○ 농식품인력개발원 교육지원 <삭제> ○ 농지관리전반 <삭제> <ul style="list-style-type: none"> - 농업진흥지역 지정·해제 및 관리 - 농지의 전용 허가·협의, 타용도일시사용 허가·협의 - 농지취득, 농지이용실태 및 관리 - 영농여건불리농지의 지정 및 관리 ○ 농업인의 삶의 질 향상 기본계획 수립 추진 ○ 농촌 중간조직 운영 및 관리 <수정> ○ 영농조합 법인 관리 <삭제> ○ 농촌 재능기부 추진 <삭제> ○ 농촌현장 포럼 추진 <삭제> ○ 농촌관광 농원 육성 ○ 녹색, 농촌체험마을 조성 ○ 향토산업마을 육성 및 관리 ○ 행복마을 만들기 육성 및 관리 ○ 색깔있는 마을만들기 육성 및 관리 <삭제> ○ 농어촌 자원복합 산업화 ○ 농식품 6차 산업화 추진 ○ 농어촌 공동체회사 활성화 지원 <삭제> ○ 농어촌 민박 지정, 관리, 교육 <삭제> ○ 농어촌소득금고특별지원사업 지원 및 관리 <삭제>
	농 산 업무분야 <명칭변경>	<ul style="list-style-type: none"> ○ 식량작물 공동(들녘)경영체 육성 지원사업 <신설> ○ 논 타작물 재배 지원사업, 단지화 사업 <신설> ○ 쌀경쟁력제고사업(자본적 보조, 경상적 보조) <신설> <ul style="list-style-type: none"> - 방제드론, 곡물건조기, 공동육묘장 등 - 우수브랜드쌀 생산단지 - 지력증진 벼짚환원사업 ○ 벼짚/콩대 환원사업 (시자체사업) <신설> ○ 국산밀 생산단지 경영체 육성 지원사업 <신설> ○ 보릿대 불법소각 계도 <신설> ○ 식량분야 농업재해 조사 및 복구계획 지원 <신설> ○ 수도작/동계작물 생산계획 및 사업추진 <신설> ○ 벼소규모 육묘장 지원사업(시자체사업) <신설>

관과소장	업무분야	분 장 사 무
		<ul style="list-style-type: none"> ○ 동계작물 미세먼지저감 사업(시자체사업) <신설> ○ 우리밀 소비촉진 지원사업 <신설> ○ FTA피해보전 직불금 및 행정비 <신설> ○ 쌀 전업농 농업인단체 업무전반 <신설> ○ 친환경농산물 생산계획 수립 <삭제> ○ 친환경농산물 생산지원 사업 <삭제> ○ 친환경유기농업육성 및 생산장려금 지원 <삭제> ○ 친환경농산물 및 GAP인증지원 사업 <삭제> ○ 비료지원(토양개량제, 유기질비료) <수정> ○ 녹비작물 재배 및 지원 관리 <삭제> ○ 농업재해총괄 ○ 비료생산업 등록 및 관리 ○ 농약판매업 등록 및 관리 ○ 친환경농자재 지원 <삭제> ○ 친환경 농업지구 조성 <삭제> ○ 광역친환경농업단지 조성 및 관리 <삭제> ○ 직불제 업무 총괄 <ul style="list-style-type: none"> - 기본형 공익직불제 - 선택형 공익직불제(논이모작, 조건, 경관) <수정> ○ 농민공익수당지원 ○ 시 직불금지원(맞춤형비료, 상토)
	축 산 업무분야	<ul style="list-style-type: none"> ○ 축산진흥 계획 수립 조정 ○ 축산진흥대회 및 축산장려 추진 ○ 축산·낙농단체 육성 및 지도 ○ 초지조성 및 사후관리 ○ 축산단지 육성 및 사후관리, 종축 등록 ○ 축산농가 관리 및 지원 ○ 축산사료 수급조절 및 조사료 생산 기반확충 ○ 양봉사업 추진 ○ 축산 계열화 사업 ○ 축산발전기금 운용 ○ 축산업 허가 등록제 사업 ○ 송아지생산안정사업 ○ 가축통계조사 ○ 사료지원사업 ○ 축산장비 및 기자재사업 ○ 학교우유급식사업 ○ 축산재해보험 및 재해복구 지원 ○ 축사시설 현대화 사업 ○ ICT 스마트 축산사업 ○ 말산업 육성사업 ○ FTA 기금사업 ○ 곤충산업 육성 ○ 축산분뇨 처리시설 조성 지원 <신설>

관과소장	업무분야	분 장 사 무
		<ul style="list-style-type: none"> ○ 축산분뇨 자원화 사업추진 <신설> ○ 축산분뇨 액비저장조 시설설치 지원 <신설> ○ 축산분뇨처리 톱밥지원사업 추진 <신설> ○ 친환경 가축분뇨 처리 활용 <신설> ○ 타 축산지도 및 사무에 관한 사항
	동물방역 업무분야	<ul style="list-style-type: none"> ○ 가축 전염병 예방 집중 ○ 축산식품 유통 종합대책 수립 ○ 축산분뇨 처리시설 조성 지원 <삭제> ○ 축산분뇨 자원화 사업추진 <삭제> ○ 축산분뇨 액비저장조 시설설치 지원 <삭제> ○ 축산분뇨처리 톱밥지원사업 추진 <삭제> ○ 축산분뇨 자원화 사업추진 <삭제> ○ 친환경 가축분뇨 처리 활용 <삭제> ○ 가축전염병 근절추진 ○ 가축방역 및 가축 순회 진료 ○ 공개업 수의사 지도 감독 ○ 전염병에 걸린 가축처분 및 사후관리 ○ 동물용의약품 판매업 허가 및 신고 ○ 가축위생 및 방역기술 지도 ○ 동물병원 지도 감독 ○ 종계장 및 부화장 방역관리 ○ 이동가축방역관리 추진 ○ 차량방역 소독설비 지원사업 추진 ○ 폐사축 소각로 지원사업 추진 ○ 전국일제 소독의 날 운영 ○ 가축방역 공동방제단 운영 ○ 구제역등 국가방역 추진 ○ 축산물 이력추진 시스템 구축추진 ○ 축산물 가격안정 및 수급조절 ○ 축산물 작업장 지도관리 ○ 축산물 취급업소 및 축산식품 관련단체 지도감독 ○ 부정 축산물 단속 및 가축시장·도축장 관리 ○ 불량 축산물 미검사품 압류, 수거, 폐기처분 ○ 축산물 부위별·등급별 판매 지도 단속 ○ 식육제조 가공업 등 허가 및 신고 ○ 식육(부산물) 운반 및 판매업 신고 관리 ○ 축산물유통관련 종사자 위생교육 ○ 기타 식육 업무에 관한 사항 전반
	동물복지 업무분야	<ul style="list-style-type: none"> ○ 반려동물 등록 및 관리 ○ 반려동물 민원 및 지도 단속 ○ 동물복지 홍보 ○ 반려동물 전용 놀이공간 설치 ○ 저소득층 등 반려견 의료비 지원 ○ 동물관련 서비스업 인·허가

관과소장	업무분야	분 장 사 무
		<ul style="list-style-type: none"> ○ 동물관련 민원 및 지도관리 ○ 길고양이 급식소 설치 ○ 유기견, 길고양이 등 중성화 사업 ○ 유기동물 보호·관리 ○ 유기동물 입양비용 지원 ○ 유기동물 치료비 지원 ○ 유기동물 보호센터 운영관리 및 지도 ○ 동물복지관련 지원사업 ○ 동물보호법 관련 업무 추진
먹거리정책 과 장	먹거리정책 업무분야	<ul style="list-style-type: none"> ○ 먹거리 정책업무 총괄 ○ 지역 먹거리 종합계획 업무 추진 <수정> (계획수립, 시책발굴, 워크샵, 포럼 등) ○ 푸드플랜 패키지 지원사업 업무 총괄 <수정> - 관련 공모사업 추진 및 푸드플랜 FD제도 운영 ○ 지역 먹거리 관련 조례 제정 및 정비 <수정> ○ 푸드플랜 민관 거버넌스 체계구축 총괄 <수정> - 먹거리위원회 및 분과위원회 운영 ○ 재단법인 군산먹거리통합지원센터 운영 총괄 <수정> (예산, 회계, 재무, 인사, 재산·재고관리, 홍보 등) ○ 재단법인군산먹거리통합지원센터 주변 시설 구축 <신설> ○ 농산물 원산지 단속 <신설> ○ 농산물 TV홈쇼핑 마케팅 지원 <신설> ○ 우수농특산물 광고매체 홍보 등 <신설> ○ 학교급식, 공공급식, 로컬푸드, 농가레스토랑 등 단계별 농 가관리 총괄 <신설> - PLS-GAP-군산로컬푸드인증-친환경(무농약·유기농) ○ 과 서무(업무보고 등) 및 예산회계업무 ○ 타부서(복지, 환경부서 등) 협력사업 ○ 푸드플랜 식, 농교육 추진 <삭제> ○ 소비자 조직화를 통한 생산-소비 신뢰증진 사업 발굴 ○ 지역먹거리 통계 조사 및 분석 ○ 농산물유통시설(공판장 등) 관련 업무 <수정> ○ 농산물 안전성 조사 <삭제> ○ 농림수산물발전기금 운용 <수정> ○ 홍보용 쌀·보리 소포장 지원 ○ 주요농산물 가격안정 지원사업 ○ 과내 다른 업무분야에 속하지 아니하는 사항
	공공급식지원 업무분야	<ul style="list-style-type: none"> ○ 공공급식 및 도농상생 급식 종합계획 수립 및 발굴 ○ 공공급식 분야 시장 발굴 및 개척 ○ 군산시 먹거리 생태지도 작성 및 관리 ○ 친환경농산물 학교급식지원 지원센터 운영 <수정> - 가격결정 사전 협의회 운영 - 친환경농산물 학교급식운영위원회 운영 - 학교급식지원 심의위원회 운영

관과소장	업무분야	분 장 사 무
		<ul style="list-style-type: none"> ○ 친환경농산물·우수농산물 학교급식 전산업무 (eaT 수발주 프로그램) 등 ○ 친환경농산물 학교급식비 지원 ○ 학교무상급식비 지원 ○ 학교급식관리(지도, 위생 등)업무 등 ○ 어린이집(유치원) 급식 지원 ○ 초등돌봄 과일간식 지원 사업 <신설> ○ 공공급식(학교급식 포함) 식생활 교육 및 농촌체험지원 <신설> ○ 공공급식관리(지도, 위생 등) 업무 등 <신설> - 농·축·수산 생산자, 유통업체, 가공업체 등 관리 ○ 학교급식용 포장재 지원사업 ○ 학교급식지원센터 유통물류비 지원 ○ 학교급식지원센터 농산물 구매자금 이차보전금 지원<삭제> ○ 복지, 기업급식 업무 추진 ○ 도농상생 공공급식 지원사업 ○ 도농상생 공공급식 안전성 검사비 지원 ○ 우수농산물 수도권 판촉유통 물류비 지원 ○ 서울(수도권) 친환경농산물 학교급식 공급 및 지원 ○ 대도시 친환경쌀 학교급식 공급업무 ○ 관내 기업체 등 지역쌀 이용실태 조사 ○ 친환경농산물 유통·소비마케팅 지원 ○ 기타 학교급식 및 공공급식에 관한 사항
	로컬푸드 업무분야	<ul style="list-style-type: none"> ○ 로컬푸드 직매장 설치 운영관리 ○ 로컬푸드 활성화 사업 추진 - 로컬푸드 출하농가 포장재 지원 - 로컬푸드 잔류농약 검사 지원 - 로컬푸드 직매장 소비 촉진 및 소비자 관리 ○ 로컬푸드 복합센터 운영관리 <신설> ○ 군산 로컬푸드 인증위원회 운영 등 <신설> ○ 군산 로컬푸드 통합인증제 운영관리 <신설> ○ 로컬푸드 안전품질 관리 <신설> ○ 군산푸드 생활문화나눔터 신축사업 <신설> ○ 군산푸드 생활문화나눔터 운영관리 <신설> ○ 전북 농특산물 인터넷 택배비 지원사업 <신설> ○ 농특산물 공동상표(새들군산) 포장재 지원사업 <신설> ○ 로컬푸드 복합센터 신축사업 <수정> - 직매장 + 농가레스토랑 + 카페 + 커뮤니티키친 <삭제> ○ 로컬푸드 생산자 협동조합 설립 총괄 - 로컬푸드 생산자 연합회 운영 등 ○ 로컬푸드 생산자 조직화 및 순회 수집 업무 ○ 농특산물 홍보관 업무 추진 ○ 농특산물 전시판매행사 추진, 참가업체 지원 <수정> ○ 농특산물 직거래 사업 추진(직거래 장터, 박람회 등) <수정> ○ 자매도시 농특산물 교류 추진 ○ 농특산물 전자상거래 활성화<수정>

관과소장	업무분야	분 장 사 무
		<ul style="list-style-type: none"> ○ 농특산물 수출 종합기획 및 수출업체 지원 <수정> ○ 농특산물 해외시장개척, 바이어관리, 국제관측 행사추진 <수정> ○ 농특산물 인터넷 판매 사업 <삭제> ○ 원예농산물 포장재 지원사업 ○ 통합브랜드(새들군산) 선정 관리 및 홍보
	<p>기획생산 업무분야 <과 이관></p>	<ul style="list-style-type: none"> ○ 원예산업종합계획 수립 추진 ○ 기획생산 기반 확보 및 생산자 조직화 총괄 <ul style="list-style-type: none"> - 기획생산 지도 tf팀 운영 ○ 온라인 기반 농가별, 품목별 작부체계 구축 총괄 ○ 군산푸드인증제도 운영 및 관리 ○ 군산푸드인증위원회 운영 등 ○ 수산물 생산자 관리(어민) ○ 축산물 생산자 관리(축산인) ○ 학교급식, 공공급식, 로컬푸드, 농가레스토랑 등 단계별 농가관리 총괄 <ul style="list-style-type: none"> - PLS - 군산푸드인증제 - 친환경(무농약·유기농) ○ 농특산물 원산지 표시 및 유통 지도단속 ○ 농특산물 지리적표시제 업무 ○ 원예작물 생산유통에 관한 업무 <ul style="list-style-type: none"> - 채소류의 생산계획 수립 및 생산기반, 주산단지 조성 - 채소류 지원사업 관련사항 - 시설원예사후관리 및 생산출하지도 - 양념채소류의 수급 대책 추진 - 시설원예 에너지 절감 대책, 시설원예품질개선사업 - 노지, 시설, 양념채소 생산량 재배면적 조사 등 ○ 과수원에 육성 및 종자업, 육묘업 등록 및 관리 ○ 화훼산업 육성 및 종묘상 관리 ○ 원예분야 현대화 시설 지원 <ul style="list-style-type: none"> - 원예생산 현대화 시설 지원 - 원예작물 하이베드 개선 - 특용작물 현대화시설 지원 ○ 원예분야 스마트팜 지원 <ul style="list-style-type: none"> - 청년농업인 임대형 스마트팜 지원사업 - 간편형 스마트팜 확산사업 - ICT 융복합확산 시설 보급 ○ 초등돌봄 과일간식 지원 시범사업 ○ 유해야생동물 포획시설 지원 ○ 원예농산물 저온유통체계 구축사업 ○ 발작물 스프링클러 지원 ○ 과수원 정비 지원 ○ 원예·특용작물 재해보험 및 재해복구지원 ○ 원예생산 기반구축지원 <ul style="list-style-type: none"> - 지역특화품목 비닐하우스 지원 - 비가림하우스 설치 지원

관과소장	업무분야	분 장 사 무
		<ul style="list-style-type: none"> - 고추비가림 재배시설 지원 - 연동하우스 노후비닐 교체 지원 - 시설원예현대화 지원 - 유기농채소 생산단지 조성 - 지역별 맞춤작목단지 조성 - 농산물 소형저온저장고 지원
	식품가공 업무분야	<ul style="list-style-type: none"> ○ 농식품가공 사업의 계획 및 평가 ○ 농업인 공동이용 식품제조시설 운영 및 육성 관리 ○ 농식품가공 제조기술, 품질안전, 마케팅 등 창업보육 지원 ○ 농산물가공 창업 및 농식품 아카데미 운영 ○ 소규모 가공창업장 판촉 및 마케팅 지원 <수정> ○ 농업인 소규모 농산가공 창업지원 ○ 지역전략식품산업육성 및 지원 ○ 농식품기업 육성지원 ○ 지역농산물 가공 상품화 및 품질향상 지원 ○ 지역 농산가공품 품목보고, 품질검사, 성분분석 등 품질향상 지원 ○ 농산물 가공기술 개발 및 제조공정 표준화 연구 ○ 농식품기업 HACCP 사전·사후관리 컨설팅 지원 <수정> ○ 로컬푸드 소포장 가공식품 사업 발굴 <수정> ○ 장류·소스·식용유 등 지역상품 개발 <수정> ○ 지역푸드플랜 관련 생산·가공기반 구축 <수정> - 제1, 2 농부의 식품공장 운영 - 농산가공식품 개발 로컬 푸드, 공공급식 연계사업 추진 ○ 농산물 기반 가공 및 유통업체 지역산 이용률 제고 및 관리 <수정> ○ 지역특산 수제맥주 산업화 <수정> ○ 군산맥아 및 엿기름 특화사업 추진 <신설> ○ 기타 농식품 개발 육성에 관한 사항
	친환경식량 업무분야 <명칭변경>	<ul style="list-style-type: none"> ○ 친환경농산물 생산계획 수립 <신설> ○ 친환경농업인단체 관리 및 신규사업 발굴 <신설> ○ 친환경농업육성(국비)사업 <신설> - 광역친환경농업단지 및 친환경지구조성사업 - 친환경직불제, 유기농업자재지원사업 ○ 친환경농업육성(도비)사업 <신설> - 환경친화형농자재지원, 친환경농산물인증비용지원, 친환경농산물품목다양화육성, 친환경신선채소안정생산, 친환경희망농부지원, 농업환경보전프로그램, 친환경유기농업육성, 친환경쌀생산단지지원, 유기농박람회, 친환경농업인대회 ○ 친환경농업육성(자체)사업 <신설> - 우렁이순환농법, 친환경생산관리, 친환경인증면적확대, 환경친화형공동방제지원 ○ GAP인증확대지원 관련 업무 전반 <신설> - GAP안정성분석지원(주산지,인증농가) 사업 - GAP포장재 지원사업

관과소장	업무분야	분 장 사 무
		<ul style="list-style-type: none"> ○ 식량산업육성계획 수립 <삭제> ○ 정부양곡 매출 ○ 정부양곡의 보관, 가공, 수송, 재고 조사 ○ 정부양곡 도정공장 지도 감독 ○ 정부관리양곡 창고 지도 관리 ○ 양곡 가공업 신고 관리 ○ 정부양곡 부산물 관리 ○ 양곡 유통 지도·단속처리 ○ 정부양곡포장재 보관 관리 ○ 양곡관리 특별회계 관리 ○ 공공비축미곡 매입 ○ RPC·DSC 시설 관리 ○ 고품질쌀 유통 지원 ○ 양곡 GAP 시설 보완사업 ○ 논 타작물재배 지원사업 <삭제> ○ 동계작물 생산계획 및 사업추진 <삭제> ○ 수도작 생산계획 및 사업추진 <삭제> ○ 벼짚환원사업 <삭제> ○ 우수브랜드쌀 생산단지 지원 <삭제> ○ 우량종자채종포 지원 <삭제> ○ 소규모육묘장 지원 <삭제> ○ 방제기(무인, 광역) 지원 <삭제> ○ 벼 공동육묘장(녹화장)지원 <삭제> ○ 우리밀 생산 및 사업추진 <삭제> ○ 들녘경영체 육성 및 관리 <삭제> ○ 쌀경쟁력 제고 시설장비 지원 <삭제> ○ 기타 양정에 관한 업무전반
농촌지원 과 장	지도운영 업무분야	<ul style="list-style-type: none"> ○ 농촌지도사업 지도행정 총괄기획 조정 <삭제> ○ 농업기술보급사업에 관한 계획 및 평가 <삭제> ○ 과 서무, 기록물관리, 농촌진흥기관 업무 전반 <삭제> ○ 국도비 예산 및 농촌진흥업무 예산 및 회계업무 <삭제> ○ 농촌지도직 전문교육 등 조직관리 <삭제> ○ 농업기술공보 및 홍보 업무 추진 <삭제> ○ 농업산학협동심의회 운영 <삭제> ○ 농촌지도자회 육성 <삭제> ○ 생활개선회 육성 <삭제> ○ 농촌여성정책 관련 유관기관·단체 협력지원 <삭제> ○ 군산시 4-H 본부·연합회 육성 및 지원 <삭제> ○ 학교 4-H회 과제학습 활동 추진 <삭제> ○ 농촌지도 공무원 및 농업인 해외연수 <삭제> ○ 여성농업인 능력배양 교육 계획 및 추진 <삭제> ○ 농업인 평생교육 복합센터 구축 및 운영 <삭제> ○ 농업인 학습단체 농업정보지 보급(농촌지도자, 생활개선회,

관과소장	업무분야	분 장 사 무
		<p>4-H <삭제></p> <ul style="list-style-type: none"> ○ 농업인 전문기술지 보급 <삭제> ○ 지도공무원 전문지도연구회 활동지원 <삭제> ○ 농촌지도행정 총괄 기획, 조정, 평가 <신설> ○ 농촌진흥기관 업무 전반 및 유관기관 협력사업 <신설> ○ 국·도비 예산확보 및 신규 시책 발굴 <신설> ○ 시, 의회 관련 업무보고 및 평가자료 작성 <신설> ○ 농촌지도 예산관리 및 과 회계, 일상경비 출납 <신설> ○ 보안문서·기록물 관리, 공공재산 및 물품 관리 <신설> ○ 농촌지도직 포상, 인사, 교육 인적 관리 <신설> ○ 농촌지도직 전문화 역량강화 교육 지원 <신설> ○ 농업기술 공보 및 농촌진흥기관 대농민 홍보물 관리 <신설> ○ 농업산학협동심의회 운영 ○ 기술보급시범사업 대민 홍보 및 사업자 선정 <신설> ○ 농업인학습단체 농촌지도자회 육성 지원 <신설> ○ 여성농업인 학습단체 생활개선회 육성 지원 <신설> ○ 군산시 4-H 본부·연합회·학생4 - H 조직관리 <신설> ○ 신기술 접목 차세대 영농인 육성 지원 ○ 농업인 학습단체, 농업인 정보·기술지 보급 <신설> ○ 농업인 평생교육 복합센터 시설 운영 및 관리 <신설> ○ 지역특색농업 발굴 소득화 사업 추진 ○ 농민상담소 인력 및 물품관리 <신설> ○ 농민상담소 운영 관리 <ul style="list-style-type: none"> - 당면영농 상황실 운영, 영농기술 상담 및 현장지도 <신설> - 신제품 지역적응 실증시험 및 지역 특화작물 육성 <신설> - 농업인 학습단체 조직관리 및 선도농 육성 <신설> - 신규농업인(청년 귀농인) 발굴 및 영농정착 현장으로 해결 <신설> - 우량종자 공급 및 자율교환 알선창구 운영 <신설> ○ 과내 다른 업무분야에 속하지 아니하는 사항
	귀농활력 업무분야	<ul style="list-style-type: none"> ○ 귀농활력분야 종합계획 수립 및 시책사업 발굴 <신설> ○ 농업축제 기획, 축제실무, 평가 ○ 귀농귀촌 정착 지원 <삭제> ○ 귀농·귀촌 교육 계획 수립 및 교육과정 운영 <삭제> ○ 귀농인 현장실습 지원 사업 <삭제> ○ 귀농·귀촌 상담실 운영 <삭제> ○ 귀농귀촌협의회 및 귀농귀촌지원센터 운영지원 <신설> ○ 귀농(촌)인 교육 과정 운영, 현장실습, 영농정착 지원 <신설> ○ 귀농(촌) 상담실 운영 및 대내외 귀농시책 홍보 <신설>

관과소장	업무분야	분 장 사 무
		<ul style="list-style-type: none"> ○ 귀농(촌) 안전정착 및 유대강화 지원사업 <신설> ○ 초보농업인 영농현장 실습장 관리운영 <신설> ○ 어린이, 청소년 농촌체험교육 매뉴얼 개발 및 운영 <삭제> ○ 관내 교육지원청 어린이, 청소년 농촌체험 교육 협력사업 <삭제> ○ 도시민대상 농촌관광 프로그램, 투어코스 개발 지원 <삭제> ○ 농촌관광, 농촌체험교육 활성화 전문 인력 육성 <삭제> ○ 농촌체험관광 연구회 육성 및 역량강화 <신설> ○ 농촌체험 관광연구회 육성 및 네트워크 관리지도 <삭제> ○ 농촌체험교육농장 육성지원 및 네트워크 관리 <신설> ○ 농촌체험교육농장 육성지원 <삭제> ○ 도시농업 학교텃밭 운영 지원 <삭제> ○ 스쿨팜 운영 지원 <삭제> ○ 도시농업 실버텃밭 운영 지원 <삭제> ○ 도시원에 도우미·도시농업관리사 양성 및 교육지원 <삭제> ○ 기타 도시농업 관련 업무 <삭제> ○ 도시민 농촌체험 유치 프로그램, 투어코스 발굴 및 홍보 <신설> ○ 교육지원청 연계 초중고 진로체험 및 농촌현장체험 지원 <신설> ○ 도시농업기반 구축 스쿨팜, 학교텃밭 운영 지원 <신설> ○ 도시농업 시책발굴 및 치유농업 신규사업 지원 <신설> ○ 관내 복지시설 및 정서 고위험군 원예치료 지원 <신설> ○ 도시농업 관리사 양성 교육 및 원예치료 활동지원 <신설> ○ 도농교류 계획수립 및 지원 ○ 농촌생활자원에 관한 사항 <삭제> ○ 기타 농촌관광 및 지역 농업·농촌 활력에 관한 사항
	경영교육 업무분야	<ul style="list-style-type: none"> ○ 농업인 교육 총괄 및 실행 ○ 농산물 소득조사 등 경영일반 ○ 품목별농업인연구회 육성 ○ 농업인 대학 및 졸업생 교육 ○ 농업인 대학 총동창회 운영 ○ 농업인 정보화교육장 관리 운영 ○ 농업기술센터 홈페이지 관리업무 ○ 농업인 e-비즈니스 소득창출 정보화 교육 ○ 온라인 농업경영·마케팅 교육 ○ 정보화 농업인 연구회 육성 ○ 강소농 육성 및 경영개선 실천교육 ○ 강소농 자율모임체 육성 ○ 농사직설학당 현장교육 ○ 새해영농 실용 교육 ○ 품목별 농업인 교육 ○ 농업기술 전문교육

관과소장	업무분야	분 장 사 무
		<ul style="list-style-type: none"> ○ 품목생산자 조직 경쟁력 제고 시범 ○ 선도농업경영체 우수모델화 시범 <수정> ○ 농업인 교육이수 확인증 발급 ○ 농가 경영컨설팅 ○ 중앙·전북 농업인 정보화경진대회 지원 ○ 강소농 사업관리 및 평가지원 ○ 기타 교육에 관한 사항
	농기계지원 업무분야	<ul style="list-style-type: none"> ○ 농기계사업 종합계획 수립, 시행, 및 평가 ○ 농기계임대사업심의회 운영 ○ 농기계임대사업장 인력 및 시설 관리 운영 ○ 농기계 실습 및 안전교육 <수정> ○ 임대농기계 정비 점검 및 수리지원 ○ 임대 및 지원 농기계 선호도, 실태조사 및 분석 ○ 농업기계 순회 수리교육 및 농기계 임대사업 ○ 여성친화형 임대농기계 구입 및 임대 ○ 임대 농기계 농가배달 사업 ○ 농업기계 보급 및 구입 지원사업 ○ 농기계 종합보험 관련 업무 ○ 임대농기계 내구연한 경과 및 고장농기계 구입 및 임대 ○ 임대농기계 노후장비 구입 및 임대 ○ 임대농기계 교육용 구입 및 운영 ○ 농기계 등화장치 부착지원사업 ○ 근로자 산업안전보건교육 <신설> ○ 임대장비, 교육용 농기계, 관리용차량 보험 관리 <신설> ○ 임대장비 불용농기계 매각 및 처분 <신설> ○ 농작업대행 장비지원사업 및 사후관리 <신설> ○ 노후 농기계 조기폐차 지원사업 <신설> ○ 농기계 종합보험 지원사업 <신설> ○ 주산지 일관 기계화 지원사업 <삭제> ○ 농기계 위탁 교육 지원사업(농업용드론, 굴삭기, 지게차) <수정> ○ 산업기능요원(농기계수리 및 운전요원) 선정 및 복무관리 ○ 농업기계 사후관리업소 관리 ○ 중·소형농기계 지원사업 및 사후관리 <수정> ○ 기타 임대농기계 업무에 관한 사항
기술보급 과 장	작물환경 업무분야	<ul style="list-style-type: none"> ○ 과 소관 행정의 종합기획 조정 ○ 작물환경분야 신기술 보급 ○ 고품질 쌀 안정생산 기술지도 ○ 맥류재배 기술지도 ○ 밭작물재배 기술지도 ○ 보급종 및 우량종자 보급 ○ 식량작물 친환경 농업 기술지도

관과소장	업무분야	분 장 사 무
		<ul style="list-style-type: none"> ○ 농작물 재해대책 기술지도 ○ 병해충 종합방제 계획수립 및 기술지도 ○ 병해충예찰 및 관찰포 운영 ○ 병해충진단실 운영 ○ 쌀품질관리실 운영 ○ 종합검정실 운영 ○ 유해물질분석실 운영 ○ 식량작물 실증시험포 운영 ○ 시비 및 토양비료 관련 기술지도 ○ 기상장비 및 농업기상이용 기술지도 ○ 과 서무(업무보고 등) 및 예산회계업무 ○ 과내 다른 업무분야에 속하지 아니하는 사항 ○ 우량종자채종포 지원 <신설>
	소득작목 업무분야	<ul style="list-style-type: none"> ○ 시설 채소재배 신기술보급 및 지도 ○ 시설 과채류 재배 신기술보급 및 지도 ○ 시설원예 생력화 에너지절감 신기술보급 및 지도 ○ 시설원예 경영비 절감 신기술보급 및 지도 ○ 노지채소재배 신기술보급 및 지도 ○ 과수재배 신기술보급 및 지도 ○ 화훼재배 신기술보급 및 지도 ○ 버섯재배 신기술보급 및 지도 ○ 약용작물재배 신기술보급 및 지도 ○ 원예작물 친환경농업 신기술보급 및 지도 ○ 지역특화 및 새소득 작목육성 ○ 지역특화 및 새소득 작목 신기술보급 및 지도 ○ 아열대 특용 작물재배 신기술보급 및 지도 ○ 아열대 과수 신기술보급 및 지도 ○ 기후변화대응 신기술보급 및 지도 ○ 채소 생육 및 병해충 조사 ○ 과수 생육 및 병해충 조사 ○ 기타 소득작목에 관한 사항
	농업생물 업무분야 <명칭변경>	<ul style="list-style-type: none"> ○ 실증시험포 운영 및 실증시험 ○ 유망 소득작물 도입 실증재배 ○ 새기술, 작물 보급을 위한 전시재배 ○ 농업환경개선을 위한 과제 발굴 수행 ○ 농업인 현장애로기술 실증시험 ○ 환경친화적 유용미생물 배양 제조 공급 ○ 유용미생물 활용 기술지도 <수정> ○ 친환경축산관리실 운영 <삭제> ○ 부산물 이용 축산 사료화 기술 보급 <삭제> ○ 국화재배 실증포 운영 및 재배 기술 보급 <삭제> ○ 친환경자재 및 천적관련 친환경 실증사업 <신설> ○ 농업용 미생물 공급센터 운영 <신설> ○ BM활성수 제조실 운영 <신설>

관과소장	업무분야	분 장 사 무
		<ul style="list-style-type: none"> ○ 스마트농업분야 기술지도 <신설> ○ 스마트온실 교육장 운영 <신설> ○ 스마트농업 청년임대농장 운영 <신설> ○ 미생물 발효사료사 운영 <삭제> ○ 유용미생물 제조실 운영 <삭제> ○ 지역연구기반조성 활성화 사업 추진 ○ 기타 농업생물분야에 관한 사항 <수정>
	기획생산 업무분야 <과이관>	<ul style="list-style-type: none"> ○ 기획생산 기반확보 및 생산자 조직화 총괄<신설> <ul style="list-style-type: none"> - 푸드플랜 기획생산 체계 구축 - 원예농산물 기획생산 농가 조직화 - 로컬푸드 및 급식영역 생산농가 육성 지원 - 기획생산 품목 다양화 관련 지원사업 ○ 원예산업종합계획 수립 추진 <ul style="list-style-type: none"> - 원예농산물 저온유통체계 구축사업<신설> - 원예농산물 공선출하조직 육성<신설> ○ 원예생산 기반구축 지원<신설> <ul style="list-style-type: none"> - 지역특화품목 비닐하우스 지원 - 비가림하우스 설치 지원 - 고추비가림 재배시설 지원 - 지역별 맞춤형작목단지 조성 - 농산물 저온저장고 지원 - 원예생산 품목 다양화 및 기반조성 관련사업 ○ 시설원예 현대화사업 지원<신설> <ul style="list-style-type: none"> - 원예생산 현대화 시설 지원 - 원예작물 하이베드 개선 - 특용작물 현대화시설 지원 - 시설원예 에너지이용 효율화 지원 - 시설하우스 온풍난방기 지원 ○ 원예농산물 전략작목 육성지원<신설> <ul style="list-style-type: none"> - 유럽계 포도 육성지원 - 노지채소 기계화 재배단지 조성 ○ 원예분야 스마트팜 지원<신설> <ul style="list-style-type: none"> - 간편형 스마트팜 확산사업 - ICT 융복합확산 시설 보급 ○ 원예·특용작물 재해보험 및 재해복구지원<신설> ○ 원예 생산통계 관리<신설> <ul style="list-style-type: none"> - 시설하우스 재배농가 및 생산량 조사 - 과수, 노지채소, 특용작물 재배농가 및 생산량 조사 ○ 과수, 화훼산업 육성 일반<신설> ○ 종자업 및 육묘업 등록 및 관리<신설> ○ FTA 피해보전 및 폐업 지원<신설>

[수도사업소 소관]

관과소장	업무분야	분 장 사 무
수도과장	관 리 업무분야	<ul style="list-style-type: none"> ○ 상수도 업무에 관한 종합계획 수립 및 조정 ○ 상수도공기업특별회계 예산편성 및 집행 ○ 상수도공기업특별회계 현금출납 및 금고감독 ○ 상수도 공사, 용역, 물품구입 및 수불 ○ 회계장부의 비치 정리, 결산, 재무제표 작성 ○ 급수공사 배정, 자재관리 및 수불 ○ 기채 및 지방채관리 ○ 상수도 용지매수, 교환, 수요, 이전보상, 매각 ○ 공인관리, 보안 및 공기업 경영평가 업무 ○ 세입세출외 현금 관리 ○ 소내 서무, 공기업특별회계 자산 관리 ○ 상수도공기업특별회계 봉급 및 연말정산
	누수방지 업무분야	<ul style="list-style-type: none"> ○ 누수방지 사업 계획수립 및 시행 ○ 누수지 복구공사 추진 ○ 누수탐사 계획수립 및 시행 ○ 도로굴착 관련 협의 ○ 노후 및 고장계량기 교체 ○ 생활민원(120)처리 ○ 누수보수장비, 물품, 자재관리 ○ 유수율 제고사업 계획수립 ○ 불량수도관 교체공사 계획수립 및 집행 ○ 노후관 개량공사 계획수립 및 집행 ○ 블록화 사업 추진 ○ 블록화 관망도 작성 및 전산화 ○ 원격제어시스템 및 감시시설 조정 통제 ○ 각종 자료 입력 및 분석관리 ○ 구역탐사 및 각종 유량제, 감압변, 제수변 관리
	요 금 업무분야	<ul style="list-style-type: none"> ○ 상수도 사용료 부과·조정 및 체납금 징수 ○ 물이용 부담금 부과 및 징수 ○ 영업외 수입금 징수 및 조정 ○ 상수도 요율 조정 ○ 상수도 계량기 관리 및 부정계량기 단속 ○ 상수도공기업특별회계 세입금 관리
	수질관리 업무분야	<ul style="list-style-type: none"> ○ 수도시설의 수돗물 수질관리 및 검사 ○ 수돗물 평가 위원회 운영·관리 ○ 먹는물 수질검사 및 민원처리 ○ 건축물·시설의 저수조 소독등 위생조치 지도·감독 ○ 저수조 청소업 신고 및 관리
	수 도 업무분야	<ul style="list-style-type: none"> ○ 상수도 사업 종합계획 수립 ○ 상수원 보호구역 지정 및 환경관리 ○ 상수도원 조성 사업 ○ 상수도 시설 확장공사 계획 수립 및 집행

관과소장	업무분야	분 장 사 무
		<ul style="list-style-type: none"> ○ 상수도 관망도 작성 및 관리 ○ 도서지역 식수원 개발사업 ○ 기타 상수도 시설공사 업무와 관련된 사항
	급 수 업무분야	<ul style="list-style-type: none"> ○ 급수종합계획 수립 및 시행 ○ 급수공사 승인 및 공정 관리 ○ 대행업자 지정 및 운영 지도 ○ 급·배수관 유지 관리 ○ 특수가압시설 허가 및 흡수정등 설치 운영 지도 ○ 급수전 조사 및 감찰 교부 ○ 수전대장관리 및 수전번호 부여 관리 ○ 간이상수도 및 소규모 시설 유지 관리
	시 설 업무분야	<ul style="list-style-type: none"> ○ 시설장 안전관리 계획수립 및 시행 ○ 군산호수, 월명호수 제방관리 및 수위 조절 ○ 상수도 시설물 유지 관리 (정·배수지, 가압장등) ○ 기타 시설물 유지관리
하수과장	하수행정 업무분야	<ul style="list-style-type: none"> ○ 과 운영에 관한 종합계획수립 및 조정 ○ 일반사무 및 공기업 특별회계 예산, 결산, 지출 회계 업무 ○ 하수도 공기업 공사 및 용역 계약, 물품구입 및 수불 ○ 지하수 관련 민원처리 ○ 하수도사용료 부과 징수 ○ 지하수개발 이용의 허가, 신고 ○ 지하수개발 이용시설 사후관리 ○ 지하수 경미시설의 신고 ○ 지하수에 영향을 미치는 토지굴착 행위의 신고 ○ 지하수개발 이용의 종료신고 ○ 지하수이용 실태조사 ○ 터널 등의 공사시 지하수 이용계획의 신고 ○ 지하수개발 이용 관련업 등록관리 ○ 지하수 수질관리 무허가 개발단속 ○ 개별 건축물 및 타행위, 타공사에 대한 하수도 원인자부담금 부과 및 징수
	하수계획 업무분야	<ul style="list-style-type: none"> ○ 하수도시설 종합계획 수립 추진 ○ 공공하수처리시설 건설공사(동지역) ○ 하수관거정비공사(동지역) ○ 공공하수도대장 작성 및 관리 ○ 비 관리청 공공하수도 공사시행 허가 ○ 배수설비 설치신고 처리 및 준공검사 ○ 하수도 생활민원처리 ○ 읍면동 소규모 하수관거 사업
	하수시설 업무분야	<ul style="list-style-type: none"> ○ 농어촌 마을하수도 정비사업 ○ 읍면동 소규모 하수관거 사업 ○ 하수관거 유지관리 사업 ○ 하수도 생활민원처리 ○ 새만금유역 하수관거 정비공사(읍면지역) ○ 노후 하수관로 정비공사

관과소장	업무분야	분 장 사 무
		<ul style="list-style-type: none"> ○ 하수도정비 중점관리지역 침수예방사업 ○ 하수도 민원처리 준설 단가계약공사 ○ 하수도 긴급보수 단가계약 공사 ○ 하수도관련 사업부지 토지보상 및 협의 ○ 침수대비 하수관로 정비공사 ○ 소규모하수관로 기술진단 ○ 하수관로 준설공사 시행 ○ 하수관로 CCTV촬영 시행 ○ 빗물받이 청소 및 유지관리 ○ 기타 하수도시설공사 관련 업무
	하수위생 업무분야	<ul style="list-style-type: none"> ○ 오수·분뇨 처리 기본계획 수립 ○ 분뇨수집 운반업 및 오수·분뇨 정화조 청소업 허가·변경 관리 ○ 분뇨 및 정화조 청소업체 지도감독 ○ 개인하수처리시설 지도점검 ○ 공중·개방·서민 등 화장실 기획·설치·관리 전반 ○ 청사 및 공중화장실 여성 편의시설 및 안심지대 구축 ○ 개인하수처리시설 신고 및 준공 ○ 개인하수처리시설 등 설계, 시공업 등록변경
	하수처리 업무분야	<ul style="list-style-type: none"> ○ 민간위탁 시설물관리 및 지도감독 ○ 미룡·은파가압장 운영 및 관리 ○ 마을하수도 기계·전기시설물 유지관리 ○ 하수종말처리장 대수선 공사 ○ 하수종말처리장 민간위탁금 집행 ○ 하수종말처리장 하수처리실태 지도감독 ○ 하수종말처리장 위탁시설 관리에 따른 시설물 보수공사 승인 ○ 산업단지내 배수펌프장 및 배수갑문 관리 ○ 폐수종말처리장 폐수처리 ○ 폐수처리시설 민간위탁 운영비 지원 및 정산 ○ 폐수처리시설 공동처리구역 호·폐수 유입승인 ○ 군장산단 입주기업 폐수처리 지도점검

[시설관리사업소 소관]

관과소장	업무분야	분 장 사 무
예술의전당 관리과장	시설운영 업무분야	<ul style="list-style-type: none"> ○ 시설관리사업소의 소관 행정의 종합기획조정 ○ 사업소내 복무단속 및 보안관리 ○ 시설내 청원경찰 복무관리 ○ 과내 소관 행정의 종합 기획 조정 ○ 예산, 회계, 계약, 경리, 용도와 재산 관리 ○ 지출, 급여, 세입세출외 현금, 세외수입, 물품관리, 공공요금, 공공성경비, 일용인부 관리 ○ 주차장 운영, 청소, 시설물 유지관리 ○ 시설물 안전관리에 관한 사항 ○ 시설의 전기, 소방, 에너지에 관한 사항 ○ 냉방, 난방, 급수, 기계 시설관리 ○ 건축, 토목, 조경 등 관리 ○ 시립예술단 운영 전반 ○ 청원경찰 및 무기계약직 복무지도 총괄
	공연기획 업무분야	<ul style="list-style-type: none"> ○ 공연, 전시 기획 및 교육 총괄 ○ 홈페이지 제작, 관리 ○ 공연홍보 및 마케팅 ○ 각종 공연사업 및 프로그램 개발 ○ 시설 사용료 징수, 매표업무 등 제반수입 관리 ○ 공연장, 전시관 대관 및 사용허가 업무 ○ 무대시설 및 전시실 등 시설관리 ○ 무대기계 운용 및 관리 ○ 무대조명 운용 및 관리 ○ 무대음향 운용 및 관리
시립도서관 관리과장	관 리 업무분야	<ul style="list-style-type: none"> ○ 도서관 신규 조성 및 건립(작은도서관 포함) ○ 도서관 운영 계획 수립 및 평가 ○ 도서관운영위원회에 관한 사항 ○ 장서통계 등 각종 통계 관리 ○ 예산편성 및 집행 등 회계업무 ○ 보안관리 및 당직관리 ○ 시설 대관 및 사용료 징수 관리 ○ 열람실 관리 및 시스템 운영 ○ 전기시설물 관리 ○ 냉·난방, 소방, 도시가스 관리 ○ 물품 및 기록물관리 ○ 구내식당 관리 ○ 청사 내외 경비(주차관리 등) ○ 소관 시설물 유지보수 및 관리 ○ 문서 수발 및 직인관리 ○ 기타 타계에 속하지 아니한 사항

관과소장	업무분야	분 장 사 무
	도서진흥 업무분야	<ul style="list-style-type: none"> ○ 도서관 자료 확충의 기본계획 수립 ○ 독서진흥을 위한 계획 수립 및 실시 ○ 단행본 자료의 선정·가격조사·구입 요구 및 검수 ○ 정기간행물 자료의 선정·가격조사·구입 요구 및 검수 ○ 비도서 자료의 선정·가격조사·구입 요구 및 검수 ○ 단행본, 정기간행물, 비도서 자료의 수증·기증 및 교환 ○ 도서관 자료의 등록·분류·편목·제적 및 폐기 ○ 도서관의 각종 문화 행사(독서의 달, 도서관 주간, 독서회 등) 추진 ○ 도서관 홍보에 관한 사항
	자료운영 업무분야	<ul style="list-style-type: none"> ○ 아동자료실 운영에 관한 사항 ○ 일반자료실 운영에 관한 사항 ○ 정기간행물실 및 보존서고 운영에 관한 사항 ○ 디지털자료실 운영에 관한 사항 ○ 도서관리 시스템 등 운영 및 유지관리 ○ 도서관 개관연장 사업 운영에 관한 사항 ○ 전산실 및 통신기기실 운영 관리 관한 사항 ○ 도서관홈페이지 유지 관리에 관한 사항 ○ 이용자 참고 봉사(이용자교육 등)에 관한 사항 ○ 도서관 상호대차서비스에 관한 사항 ○ 장서 점검에 관한 사항
	작은도서관운영 업무분야	<ul style="list-style-type: none"> ○ 지역 학교도서관 협력에 관한 사항 ○ 사립작은도서관 등록 및 운영 지원 관련 사항 ○ 작은도서관 운영 지원 ○ 민간운영 작은도서관 운영 및 관리에 관한 사항 ○ 임피채만식도서관 운영 및 관리에 관한 사항 ○ 월명작은도서관 운영 및 관리에 관한 사항 ○ 미성작은도서관 운영 및 관리에 관한 사항 ○ 구암작은도서관 운영 및 관리에 관한 사항 ○ 미룡작은도서관 운영 및 관리에 관한 사항 ○ 흥남작은도서관 운영 및 관리에 관한 사항 ○ 나포작은도서관 운영 및 관리에 관한 사항 ○ 조춘작은도서관 운영 및 관리에 관한 사항 ○ 나운작은도서관 운영 및 관리에 관한 사항 ○ 중동작은도서관 운영 및 관리에 관한 사항 ○ 서수작은도서관 운영 및 관리에 관한 사항 ○ 성산작은도서관 운영 및 관리에 관한 사항 ○ 산단작은도서관 운영 및 관리에 관한 사항 ○ 개정작은도서관 운영 및 관리에 관한 사항
	늘푸른도서관 업무분야	<ul style="list-style-type: none"> ○ 아동·유아·일반자료실 운영에 관한 사항 ○ 이용자 참고 봉사(이용자교육 등)에 관한 사항 ○ 도서관 개관연장 사업 운영에 관한 사항 ○ 도서관 상호대차서비스에 관한 사항

관과소장	업무분야	분 장 사 무
		<ul style="list-style-type: none"> 장서 점검에 관한 사항 도서관의 각종 문화 행사(독서의 달, 도서관 주간, 독서회 등) 추진 도서관 홍보에 관한 사항 일반 행정 및 물품 관리 청사 내외 경비(주차관리 등)
	설립도서관 업무분야	<ul style="list-style-type: none"> 아동·유아·일반자료실 운영에 관한 사항 이용자 참고 봉사(이용자교육 등)에 관한 사항 도서관 개관연장 사업 운영에 관한 사항 도서관 상호대차서비스에 관한 사항 장서 점검에 관한 사항 도서관의 각종 문화 행사(독서의 달, 도서관 주간, 독서회 등) 추진 도서관 홍보에 관한 사항 일반 행정 및 물품 관리 청사 내외 경비(주차관리 등) 열람실 관리
	산들도서관 업무분야	<ul style="list-style-type: none"> 아동·유아·일반자료실 운영에 관한 사항 이용자 참고 봉사(이용자교육 등)에 관한 사항 도서관 개관연장 사업 운영에 관한 사항 도서관 상호대차서비스에 관한 사항 장서 점검에 관한 사항 도서관의 각종 문화 행사(독서의 달, 도서관 주간, 독서회 등) 추진 도서관 홍보에 관한 사항 일반 행정 및 물품 관리 청사 내외 경비(주차관리 등)
박물관관리 과 장	박물관운영 업무분야	<ul style="list-style-type: none"> 박물관 관리 및 운영을 위한 기본방침 추진 박물관(미술관, 건축관, 장미갤러리, 진포해양테마공원) 전시 기획에 관한 사항 전시물 구입, 소장 유물(매입, 기증) 관리, DB 운영 박물관 교육프로그램, 문화공연, 장터운영 등 행사기획, 기타 진흥사업 정책세미나, 자원봉사·사회복무요원 관리 세외수입 및 대표관련(무인발권기) 등 운영 채만식문학관 운영관리 채만식선생의 문학성 조사 연구 채만식문학상 업무 추진 3·1운동 100주년 기념관 및 3·1운동 역사영상관 운영 관리 기타 박물관 운영에 속하는 사항
	시설관리 업무분야	<ul style="list-style-type: none"> 박물관 벨트화지역 시설관리 운영 (구.조선은행, 구.일본 제18은행, 진포해양테마공원 등)

관과소장	업무분야	분 장 사 무
		<ul style="list-style-type: none"> ○ 미즈카페, 장미갤러리, 장미공연장 시설관리 ○ 전시시스템 운영 관리 ○ 청소, 보안(전기, 소방, 무인경비, 승강기) 등 용역업체 관리 ○ 청내 방호 및 기간제 근로자, 공공근로 운영 ○ 각종 전시, 행사 등 지원 ○ 채만식문학관 및 3.1운동 100주년 기념관 시설 관리 지원 ○ 기타 시설관리 운영과 관련된 사항
	생태시설관리 업무분야	<ul style="list-style-type: none"> ○ 체험학습객 및 탐조객·관광객 안내 및 교육 ○ 시설내 자료실·전시관·전시품 관리 ○ 시설 입장료 및 매표소 관리 및 임대·사용허가 ○ 철새신체탐험관·금강조류 생태공원·전시시설물 등 건축물 안전점검관리 및 유지보수 ○ 금강조류생태공원 조류사육·보호·관리 ○ 구난 조수 보호·치료 관리

[차량등록사업소 소관]

관과소장	업무분야	분 장 사 무
차량등록 사업소장	관 리 업무분야	<ul style="list-style-type: none"> ○ 불법자동차 정비 명령, 임시검사, 과태료처분 ○ 자동차손해배상보장법위반 가입 명령등 업무 전반 ○ 자동차관리법 위반 차량 단속 및 처분 ○ 자가용 자동차 운행정지 명령 ○ 자동차정기검사 관련 업무 전반 ○ 사업용 자동차 정기점검 관련 업무 전반 ○ 자동차의무보험 미가입운행 차량 통고처분 및 범칙금 부과 징수 ○ 의무보험미가입운행자 등록 번호판 영치 ○ 자동차의무보험미가입 운행차량 특별사법경찰 수사업무 ○ 자동차관리법위반 과태료 부과, 조정, 징수업무 ○ 동차손해배상보장법위반 과태료 부과, 조정, 징수업무 ○ 건설기계관리법위반 과태료 부과, 조정, 징수업무 ○ 자동차 임시운행허가 관련 업무전반 ○ 저속전기자동차 운행허가관련 업무전반 ○ 정기검사미필자동차 검사 명령 및 번호판 영치업무전반
	등 록 업무분야	<ul style="list-style-type: none"> ○ 자동차(승용.승합.화물.특수.이륜) 등록관련 업무전반 ○ 자동차 정비.매매.폐차업 관련 업무전반 ○ 자동차등록번호판 발급대행업 지정 및 행정처분 ○ 택시미터기 수리검정업체 지정 및 행정처분 업무전반 ○ 중고자동차 성능 점검자 관련 업무전반 ○ 무등록 정비. 매매. 폐차. 번호판 교부. 택시미터 수리업자 단속 및 처분 ○ 특별사법경찰관련업무(정비범위 위반정비업자) ○ 등록번호판 및 봉인탈거 허가 ○ 자동차 수출이행여부 신고수리 ○ 정비책임자 선·해임 보고서 접수처리 ○ 자동차 주행거리계 교체통보서 접수처리 ○ 자동차 전산자료의 이용승인 업무(2개이상 사·군해당 전산 자료 제외) ○ 건설기계 등록관련 업무전반 ○ 건설기계 조종사 관련 업무전반 ○ 건설기계사업자(대여업.정비업.매매업.폐기업) 및 건설기계 등록번호표 제작업. 등록번호 새김업 관련 업무 전반 ○ 소형건설기계 조종 교육기관 지정 및 행정처분 관련 업무전반 ○ 건설기계 등록번호표 반납 신청처리, 등록번호 훼손허가 및 새김명령 ○ 건설기계 정기검사 최고. 수시 검사명령. 정비명령. 검사기간 연장 관련업무 ○ 건설기계 강제처리. 건설기계 폐기요청 ○ 건설기계관리법 위반자에 대한 과태료 부과업무 전반 ○ 무등록 건설기계사업자 및 등록번호표 제작업자 단속 및 처분 ○ 불법 건설기계 단속 및 처분

관과소장	업무분야	분 장 사 무
	차량세무 업무분야	<ul style="list-style-type: none"> ○ 차량 세무민원 창구 운영 ○ 차량(자동차,건설기계,이륜자동차)등록 관련 취득세·등록면허세 부과 [자진신고분, 보통징수분 징수결의] ○ 차량관련 비과세 및 감면. 감액처리 ○ 비과세·감면 차량 사후 관리 및 추징

[읍면동 소관]

읍면동장	업무분야	분 장 사 무
읍면장	읍면지역 공통	사무, 보안, 인사, 교육, 예산, 회계, 선거, 통계, 공보, 관광, 주민자치센터·주민자치위원회 지원·관리, 세외수입, 기부금품의 통제, 복지관련 지역자원발굴·관리·복지 위원 관리, 사례관리 대상발굴, 자활 및 노인일자리 사업장 관리, 가족관계등록, 주민등록, 인감, 제증명발급, 범죄자·파산자 대장정리, 민방위 조직편성 및 운영, 농업, 농사의 개량지식과 기술의 보급, 잠업, 양정, 수산, 농지개량, 수리산림, 수렵, 광업, 상업, 공업, 특허, 전기, 연료, 기상관측, 지역사회 개발과 기타 산업에 관한 사항, 옥도면(관공선 관리)

읍면동	업무분야	분 장 사 무
동 장	동지역 공통	총무, 공보, 감사, 기획예산, 회계, 정보 통신, 민원, 주민등록, 인감, 제증명 발급, 민방위등 일반업무 사회 복지관련 분야(사례관리 대상발굴, 자활 및 노인복지, 지역자원발굴 등), 복지사각지대 발굴, 통합사례관리, 찾아가는 복지상담, 민관협력 활성화, 지역사회보장협의체 운영, 지역자원 발굴
	소통동 산단민원 업무분야	<ul style="list-style-type: none"> ○ 산업단지 현장민원 처리 ○ 전출입·주민등록·인감·가족관계증명 발급 등 제증명 ○ 120생활민원 이송 ○ 유기민원(복합민원) 이송 ○ 법인인감 발급기 운영

※ 기타 읍면동의 특성에 따라 읍면동장이 적정배분.

군산시 공고 제2021-2119호

군산시 지방공무원 정원 조례를 개정함에 있어 시민에게 미리 알려 이에 대한 의견을 듣고자 그 취지와 주요내용을 『군산시 자치법규안 입법예고에 관한 조례』 제4조 제1항에 따라 다음과 같이 공고합니다.

2021년 10월 29일

군 산 시 장

**군산시 지방공무원 정원 조례 일부개정 조례안 입법예고****1. 개정이유**

- 조직개편에 따른 직급별 정원 내용 변경

2. 주요내용

- 직급별 정원 조정(별표3)
 - 총 정원 : 1,604명 ⇒ 1,622명 (+18)
 - 일반직 정원 : 1,565명 ⇒ 1,585 (+20)
 - 지도직 정원 : 30명 ⇒ 28명(-2)

3. 참고사항

- 지방자치법
- 지방자치단체의 행정기구와 정원기준 등에 관한 규정
- 예산조치 : 정원조정에 따른 소요경비 연 882백만원 정도 증가
- 입법예고 : 2021. 10. 29. ~ 11. 13. (15일, 기간단축)
 - ※ 군산시 자치법규안 입법예고에 관한 조례 제6조, 동 조례 시행규칙 제3조

4. 의견제출

- 이 개정(안)에 대하여 의견이 있는 단체나 개인은 2021년 11월 13일까지 아래 사항을 기재한 의견서를 군산시장(참조 : 행정지원과장)에게 제출하여 주시기 바랍니다.
- 의견 제출사항
 - 예고 사항에 대한 항목별 의견 (찬성 및 반대 의견과 그 이유)
 - 의견 제출자의 성명 (단체인 경우 단체명과 대표자명), 주소, 전화
- 의견 제출할 곳
 - 우)573-730 군산시 시청로 17 군산시청 행정지원과(454-2253, FAX 454-2229)
- 의견제출
 - 서면, 전화, 팩스, 직접방문, 컴퓨터통신 등 어느 방법이든 가능
- 기타 자세한 사항은 군산시 행정지원과 인사계(063-454-2253)로 문의하여 주시기 바랍니다.

입법예고 사항에 대한 의견서

□ 조 례 명 : 군산시 지방공무원 정원 조례 일부개정 조례(안)

○ 성명(단체명) :

○ 주 소 :

○ 전 화 번 호 :

조례안 내용	찬성여부		이 유	비고
	찬성	반대		

군산시 조례 제 호

군산시 지방공무원 정원 조례 일부개정 조례안

군산시 지방공무원 정원 조례 일부를 다음과 같이 개정한다.

제2조 각 호 외의 부분 중 “1,604명”을 “1,622명”으로 하고, 같은 조 제1호 중 “1,579명”을 “1,591명”으로 하며, 같은 조 제2호 중 “25명”을 “31명”으로 한다.

별표3을 별지와 같이 한다.

부칙

이 조례는 공포한 날부터 시행한다.

【별표 3】

정원관리기관별 직급별 정원(제4조 관련)

기관별 직급별	총 계	본청	의 회 사무국	직속기관	사업소	읍면동
총 계	1,622	-				
정무직 계	1	-				
시장	1	1				
일반직 계	1,585	-				
3급	1	1				
4급	10	5	1	2	2	
5급	76	35	3	5	6	27
6급이하 계	1,498	-				
전문경력관계	4	-				
별정직 계	3	-				
6급이하 계	3	-				
연구직 계	1	-				
연구사	1	-				
지도직 계	28	-				
지도관	2			2		
지도사	26			26		

신 · 구조문대비표

현 행	개 정 안
제2조(정원의 총수) 군산시에 두는 정원의 총수 <u>1,604명</u> 은 다음 각 호와 같이 구분한다.	제2조(정원의 총수) ----- --- <u>1,622명</u> ----- -.
1. 집행기관의 정원 : <u>1,579명</u>	1. ----- <u>1,591명</u>
2. 의회사무기구의 정원 : <u>25명</u>	2. ----- <u>31명</u>

현		행				
〔별표3〕 정원관리기관별 직급별 정원 (제4조 관련)						
기관별 직급별	총 계	본청	의 회 사무국	직속 기관	사업소	읍면동
총 계	1,604	-				
정무직 계	1	-				
시장	1	1				
일반직 계	1,565	-				
3급	1	1				
4급	10	5	1	2	2	
5급	76	35	3	5	6	27
6급이하 계	1,478	-				
전문경력관 계	4	-				
별정직 계	3	-				
6급이하 계	3	-				
연구직 계	1	-				
연구사	1	-				
지도직 계	30	-				
지도관	2			2		
지도사	28			28		

개		정 안				
〔별표3〕 정원관리기관별 직급별 정원 (제4조 관련)						
기관별 직급별	총 계	본청	의 회 사무국	직속 기관	사업소	읍면동
총 계	1,622	-				
정무직 계	1	-				
시장	1	1				
일반직 계	1,585	-				
3급	1	1				
4급	10	5	1	2	2	
5급	76	35	3	5	6	27
6급이하 계	1,498	-				
전문경력관 계	4	-				
별정직 계	3	-				
6급이하 계	3	-				
연구직 계	1	-				
연구사	1	-				
지도직 계	28	-				
지도관	2			2		
지도사	26			26		

군산시 공고 제2021-2120호

군산시 지방공무원 정원 규칙을 개정함에 있어 시민에게 미리 알려 이에 대한 의견을 듣고자 그 취지와 주요내용을 『군산시 자치법규안 입법예고에 관한 조례』 제4조 제1항에 따라 다음과 같이 공고합니다.

2021년 10월 29일

군 산 시 장



군산시 지방공무원 정원 규칙 일부개정규칙안 입법예고

1. 개정이유

- 조직개편에 따른 정원관리 기관별 직급·직렬별 정원 변경

2. 주요내용

- ‘부서, 계’ 신설 및 폐지, 부서이동 및 신규인력 배치를 위한 정원 및 직렬 조정

○ 총 정원 : 1,604명 ⇒ 1,622명 (+18)

구 분	당 초	변 경	변동사항	비고
계	1,604	1,622	+18	
4급이상	11	11		
5급	76	76		
6급	326	329	+ 3	
7급	454	461	+ 7	
8급	387	393	+ 6	
9급	311	315	+ 4	
경력관	4	4		
연구사	1	1		
지도관	2	2		
지도사	28	26	-2	
별정직	3	3		
정무직	1	1		

3. 참고사항

- 지방자치법
- 지방자치단체의 행정기구와 정원기준 등에 관한 규정
- 예산조치 : 정원조정에 따른 소요경비 연 882백만원 정도 증가
- 입법예고 : 2021. 10. 29. ~ 11. 13. (15일, 기간단축)
- ※ 군산시 자치법규안 입법예고에 관한 조례 제6조, 동 조례 시행규칙 제3조

4. 의견제출

- 이 개정(안)에 대하여 의견이 있는 단체나 개인은 2021년 11월 13일까지 아래 사항을 기재한 의견서를 군산시장(참조 : 행정지원과장)에게 제출 하여 주시기 바랍니다.
- 의견 제출사항
 - 예고 사항에 대한 항목별 의견 (찬성 및 반대 의견과 그 이유)
 - 의견 제출자의 성명 (단체인 경우 단체명과 대표자명), 주소, 전화
- 의견 제출할 곳
 - 우)573-730 군산시 시청로 17 군산시청 행정지원과(454-2253, FAX 454-2229)
- 의견제출
 - 서면, 전화, 팩스, 직접방문, 컴퓨터통신 등 어느 방법이든 가능
- 기타 자세한 사항은 군산시 행정지원과 인사계(063-454-2253)로 문의 하여 주시기 바랍니다.

군산시 규칙 제 호

군산시 지방공무원 정원 규칙 일부개정 규칙안

군산시 지방공무원 정원 규칙 일부를 다음과 같이 개정한다.

별표를 별지와 같이 한다.

부칙

이 규칙은 공포한 날부터 시행한다.

군산시 지방공무원 정원표(제2조와 관련)

[별표]

(총괄)

계급		직	합	본	보	농	사	의	읍	면	동			
계		급	계	청	소	업	소	회						
합		계	1622	837	113	91	152	31	14	139	245			
정		무	계	1	1									
차관(급)	소	계	1	1										
	정	무	1	1										
일		반	계	1585	830	113	61	152	31	14	139	245		
3급	소	계	1	1										
	행	정	1	1										
4급	소	계	10	5	1	1	2	1						
	행	정	3	1			1	1						
	기	술	1		1									
	행	정 · 기	5	4			1							
	행	정 · 기 · 술 · 농	1			1								
5급	소	계	76	35	3	2	6	3	1	10	16			
	행	정	16	15			1							
	의	무	1		1									
	시	설	1	1										
	행	정 · 사	4	4										
	행	정 · 사	1				1							
	행	정 · 공	1				1							
	행	정 · 시	8	7			1							
	행	정 · 방	1	1										
	행	정 · 학	1				1							
	행	정 · 별	3					3						
	행	정 · 사	2								2			

계	급	직	합 계	본 청	보 건 소	농 업 기 술 센 터	사 업 소	의 회 사 무 국	읍	면	동			
5급	행정·사회복지·의료기술	1									1			
	행정·사회복지·간호	1									1			
	행정·사회복지·환경	1									1			
	행정·사회복지·시설	4									4			
	행정·공업·환경	2	2											
	행정·공업·시설	1	1											
	행정·농업·농촌지도	2			2									
	행정·복지·시설	1	1											
	행정·해양수산·시설	2	2											
	행정·보건·식품위생	1	1											
	행정·보건·간호	1		1										
	행정·환경·시설	1					1							
	보건·의무·간호	1		1										
	행정·사회복지·공업·시설	2									2			
	행정·사회복지·농업·복지	2								2				
	행정·사회복지·농업·보건	1									1			
	행정·사회복지·농업·환경	1								1				
	행정·사회복지·농업·시설	1								1				
	행정·사회복지·해양수산·시설	1									1			
	행정·사회복지·보건·간호	1									1			
	행정·사회복지·의료기술·시설	1									1			
	행정·사회복지·시설·방송통신	1									1			
	행정·공업·농업·복지	2								2				
	행정·공업·농업·시설	1								1				
	행정·농업·해양수산·시설	2							1	1				
	행정·농업·간호·시설	1								1				
	행정·농업·환경·시설	1								1				
6급	소 계	329	188	18	19	27	7	3	31	36				
	행 정	73	54			3	4			12				
	세 무	2	2											

계	급	직	결	합	본	보	농	사	의	읍	면	동			
				계	청	건	업	업	회						
6급	전	산	1	1											
	사	회	복	지	8	2						6			
	공		업	5	3			2							
	녹		지	2	2										
	해	양	수	산	4	4									
	보	건	진	료	6		6								
	시		설	18	16			2							
	시	설	관	리	1	1									
	운		전	2	1				1						
	기	계	운	영	1	1									
	사	무	운	영	1	1									
	행	정	·	세	무	14	11		1			2			
	행	정	·	전	산	1	1								
	행	정	·	사	회	복	지	42	19			1	1	8	13
	행	정	·	사	서	8	1			7					
	행	정	·	공	업	5	3			2					
	행	정	·	농	업	19			4			1	12	2	
	행	정	·	녹	지	2	2								
	행	정	·	해	양	수	산	2	2						
	행	정	·	환	경	2	2								
	행	정	·	시	설	30	28			2					
	행	정	·	학	예	연구	3	2			1				
	전	산	·	시	설	1	1								
	전	산	·	방	송	통	신	2	2						
	공	업	·	환	경	5	3			2					
	공	업	·	시	설	5	4			1					
	농	업	·	수	의	2			2						
	농	업	·	시	설	1	1								
	농	업	·	농	촌	지	도	6				6			
	녹	지	·	시	설	2	2								

계	급	직	결	합	계	본	청	보	건	소	농	업	기	술	센	터	사	업	소	의	회	사	무	국	읍	면	동				
6급		보 건 · 식 품 위 생	3	3																											
		선박항해운영·선박기관운영	1																							1					
		행 정 · 세 무 · 사 회 복 지	1	1																											
		행 정 · 전 산 · 방 송 통 신	1	1																											
		행 정 · 사 회 복 지 · 보 건	2																							2					
		행 정 · 사 회 복 지 · 시 설	1	1																											
		행 정 · 공 업 · 농 업	1																							1					
		행 정 · 공 업 · 환 경	4	2															1									1			
		행 정 · 공 업 · 시 설	3	2															1												
		행 정 · 농 업 · 녹 지	1																								1				
		행 정 · 농 업 · 시 설	3																								1				
		행 정 · 농 업 · 농 촌 지 도	2																												
		행 정 · 녹 지 · 시 설	1	1																											
		행 정 · 해 양 수 산 · 시 설	2	1																								1			
		행 정 · 보 건 · 식 품 위 생	1	1																											
		행 정 · 보 건 · 간 호	1																												
		공 업 · 농 업 · 농 촌 지 도	1																												
		공 업 · 환 경 · 시 설	2																												
		농 업 · 농 업 연구 · 농 촌 지 도	3																												
		보 건 · 의 료 기 술 · 간 호	10																												
		행 정 · 세 무 · 농 업 · 녹 지	1																												
		행 정 · 사 회 복 지 · 해 양 수 산 · 시 설	1																												
		행 정 · 사 회 복 지 · 보 건 · 간 호	1	1																											
		행 정 · 공 업 · 농 업 · 시 설	1																												
		행 정 · 공 업 · 보 건 · 환 경	2	2																											
		행 정 · 농 업 · 녹 지 · 시 설	1																												
		행 정 · 농 업 · 해 양 수 산 · 시 설	1																												
		행 정 · 보 건 · 의 료 기 술 · 간 호	1																												
7급		소 계	461	246	41	16	47	13	4	35	59																				
		행 정	158	100	1	1	15	8	1	6	26																				

계	급	직	결	합	본	보	농	사	의	읍	면	동			
				계	청	건	업	업	회						
7급	세	무	2	2											
	전	산	1	1											
	사	회	복	지	36	4				1	11	20			
	사		서	7				7							
	속		기	1					1						
	공		업	18	5			13							
	농		업	8			8								
	녹		지	4	4										
	수		의	2			2								
	해	양	수	산	10	8					2				
	보		건	2		2									
	간		호	11		11									
	보	건	진	료	8	8									
	환		경	6	6										
	시		설	38	32		1	4	1						
	방	송	통	신	4	4									
	시	설	관	리	1	1									
	운		전	4	3	1									
	기	계	운	영	2	1		1							
	선	박	항	해	운	영	1	1							
	행	정	·	세	무	24	19					5			
	행	정	·	전	산	5	5								
	행	정	·	사	회	복	지	23	15			8			
	행	정	·	사	서	2			2						
	행	정	·	공	업	5	4		1						
	행	정	·	농	업	14			3		1	10			
	행	정	·	녹	지	3	1					2			
	행	정	·	해	양	수	산	3	3						
	행	정	·	보	건	10	3	6	1						
	행	정	·	환	경	3	3								

계	급	직	합	본	보	농	사	의	읍	면	동			
계	급	직	계	청	건	업	업	회						
7급	행	정 · 시 설	16	10			1		1	4				
	전	산 · 방 송 통 신	1	1										
	공	업 · 환 경	5	4			1							
	공	업 · 시 설	2	2										
	농	업 · 수 의	1			1								
	식	품 위 생 · 위 생	1	1										
	행	정 · 식 품 위 생 · 위 생	1	1										
	공	업 · 보 건 · 환 경	1				1							
	공	업 · 환 경 · 시 설	1					1						
	보	건 · 식 품 위 생 · 위 생	1	1										
	보	건 · 의 료 기 술 · 간 호	13	1	12									
	행	정 · 세 무 · 사 회 복 지 · 농 업	2					2						
8급	소	계	393	210	44	11	36	6	4	26	56			
	행	정	117	69		2	8	2	2	7	27			
	세	무	6	5			1							
	전	산	3	3										
	사	회 복 지	22	6					1	4	11			
	사	서	4				4							
	공	업	20	10	1	1	7	1						
	농	업	3			3								
	녹	지	4	4										
	해	양 수 산	8	6						2				
	보	건	13	4	9									
	의	료 기 술	7		7									
	간	호	15		15									
	보	건 진 료	4		4									
	환	경	2	2										
	시	설	37	31			6							
	방	송 통 신	4	3				1						
	방	재 안 전	1	1										
	운	전	9	7	1			1						

계	급	직	결	합	본	보	농	사	의	읍	면	동			
				계	청	건	업	업	회						
8급	건	축	운	영	1	1									
	전	기	운	영	1			1							
	기	계	운	영	3			3							
	행	정	·	세	무	12	10	2							
	행	정	·	전	산	2	1		1						
	행	정	·	사	회	복	지				2	16			
	행	정	·	사	서	2	2								
	행	정	·	공	업	5	2	3							
	행	정	·	농	업	14		4		1	7	2			
	행	정	·	해	양	수	산	3	3						
	행	정	·	보	건	4	3	1							
	행	정	·	간	호	4	1	3							
	행	정	·	시	설	16	11	1			4				
	세	무	·	전	산	1	1								
	전	산	·	방	송	통	신	2	2						
	사	회	복	지	·	시	설	1	1						
	공	업	·	환	경	3	2	1							
	공	업	·	시	설	2	2								
	공	업	·	방	재	안	전	1	1						
	식	품	위	생	·	위	생	1	1						
	의	료	기	술	·	간	호	3		3					
	행	정	·	식	품	위	생	·	위	생	1	1			
9급	소	계		315	145	6	12	34	1	2	37	78			
	행	정		67	21		1	2		1	12	30			
	세	무		10	10										
	전	산		3	2			1							
	사	회	복	지	64	1				1	18	44			
	사	서		9				9							
	속	기		1					1						
	공	업		10	5		1	4							

계	급	직	결	합	본	보	농	사	의	읍	면	동			
				계	청	건	업	업	회						
9급		농	업	9			8				1				
		녹	지	2	2										
		해	양 수 산	5	3						2				
		보	건	4		4									
		의	료 기 술	1		1									
		환	경	6	4			2							
		시	설	28	26			2							
		방	송 통 신	1	1										
		방	재 안 전	2	2										
		시	설 관 리	5	2			3							
		운	전	4	2			2							
		전	기 운 영	4	2			2							
		기	계 운 영	1	1										
		열	관 리 운 영	1	1										
		사	육 운 영	2				2							
		사	무 운 영	24	17			4			3				
		행	정 · 사 회 복 지	28	24							4			
		행	정 · 사 서	1				1							
		행	정 · 공 업	3	3										
		행	정 · 농 업	2			2								
		행	정 · 녹 지	2	2										
		행	정 · 해 양 수 산	3	2						1				
		행	정 · 보 건	2	1	1									
		행	정 · 식 품 위 생	1	1										
		행	정 · 환 경	1	1										
		행	정 · 시 설	5	5										
		행	정 · 방 송 통 신	1	1										
		보	건 · 식 품 위 생	1	1										
		식	품 위 생 · 위 생	2	2										

계급직렬		합계	본청	보건소	농업기술센터	사업소	의회사무국	읍	면	동			
연구직계		1			1								
연구사	소계	1			1								
	농업연구·농촌지도	1			1								
지도직계		28			28								
지도관	소계	2			2								
	농촌지도	2			2								
지도사	소계	26			26								
	농촌지도	26			26								
전문경력관계		4	3		1								
나군	소계	4	3		1								
	전문경력관	4	3		1								
별정직계		3	3										
6급상당	소계	2	2										
	별정	2	2										
7급상당	소계	1	1										
	별정	1	1										

[별표]

[총괄]

		구								신										
		합	본	보	농	사	의			합	본	보	농	사	의					
		계	청	건	업	업	회	사	면	계	청	소	업	업	회	사	면			
		계	소	터	소	국			동	계	소	터	소	국			동			
합		계	1604	827	112	89	150	25	140	247	1622	837	113	91	152	31	139	245		
일		반	직	계	1565	820	112	57	150	25	140	247	1585	830	113	61	152	31	139	245
6급	소	계	326	187	18	17	27	7	31	36	329	188	18	19	27	7	31	36		
	행정 · 사회 복지		41	18				1	8	13	42	19				1	8	13		
	농업 · 농촌 지도		7			7					6			6						
	공업 · 보건 · 환경		1	1																
	농업 · 농업연구 · 농촌지도										3			3						
	행정 · 공업 · 보건 · 환경		1	1							2	2								
7급	소	계	454	245	41	17	46	7	35	59	461	246	41	16	47	13	35	59		
	행		정	155	100	1	1	15	5	6	26	158	100	1	1	15	8	6	26	
	농		업	9			9					8			8					
	시		설	37	31		1	4	1			38	32		1	4	1			
	행정 · 사 서		1				1					2				2				
	공업 · 환경 · 시설											1					1			
	행정 · 세무 · 사회복지 · 농업											2					2			
8급	소	계	387	207	43	8	36	6	26	57	393	210	44	11	36	6	26	56		
	행		정	118	70		2	8	2	7	27	117	69		2	8	2	7	27	
	농		업	2			2					3			3					
	녹		지	3	3							4	4							
	간		호	14		14						15		15						
	시		설	36	30			6				37	31			6				
	행정 · 사회 복지		32	13					2	17	32	14					2	16		
	행정 · 농업		12			2			7	2	14			4			7	2		
	행정 · 간 호		3		3							4	1	3						
9급	소	계	311	140	6	12	33	1	38	79	315	145	6	12	34	1	37	78		
	행		정	67	20		1	2		12	31	67	21		1	2		12	30	
	사 회 복 지		65	1					19	44	64	1					18	44		
	시		설	26	24			2				28	26			2				
	사 무 운 영		25	18			4		3			24	17			4		3		
	행정 · 사회 복지		27	23						4	28	24						4		
	행정 · 사 서											1				1				
	행정 · 해양수산		1						1			3	2					1		

군산시 고시 제2021-153호

어청도 식수원개발사업 일반수도사업 인가 및 지형도면 고시

어청도 식수원 개발사업을 『수도법』 제17조 제1항 및 제3항에 따라 일반수도사업 인가 및 고시하고, 『국토의 계획 및 이용에 관한 법률』 제30조, 제91조에 따라 군산 도시관리계획 결정(변경) 및 도시계획시설 사업 실시계획을 고시하며, 『국토의 계획 및 이용에 관한 법률』 제32조 및 『토지이용규제기본법』 제8조에 따라 지형도면을 고시합니다.

2021. 10. 22.

군 산 시 장



1. 일반수도사업 인가 고시

1. 사업의 명칭 : 어청도 식수원 개발사업
2. 사업시행자의 명칭 및 주소 : 군산시장(군산시 시청로 17, 수도과)
3. 사업의 목적 및 개요
 - 목 적 : 어청도 지역주민의 식수난을 겪고 있어 이를 해소코자 상수도 시설을 설치하여 맑고 깨끗한 양질의 생활용수를 안정적으로 공급하기 위한사업
 - 개 요 : 정수장 200톤/일 신설, 해수담수화 200톤/일 증설, 해수취수 1식, 계량기 교체 등
4. 사업시행지의 위치 및 면적 : 군산시 옥도면 어청도리 일원
5. 급수구역, 급수인구 및 급수량
 - 급수구역 : 군산시 옥도면 어청도리 일원
 - 급수인구 : 740명
 - 급 수 량 : 해수담수화(RO) 200m³/일, 정수장(MF) 200m³/일

6. 사업시행기간 및 급수 시작예정일

○ 사업시행기간 : 2020년 ~ 2022년

○ 급수예정일 : 2022년

7. 수용·사용할 토지등의 조서와 그 지번·지목·면적 및 소유권 외의 권리의 명세 : 게재실음 생략

8. 토지등의 소유자와 이해관계인의 성명 및 주소 : 게재실음 생략

II. 군산 도시관리계획(도시계획시설:수도공급설비) 결정·변경 및 지형도면 고시

1. 도시계획시설(수도공급설비) 결정 조서

구분	도면 표시 번호	시 설 명	위 치	면 적(㎡)			최 초 결정일	비 고
				기정	변경	변경후		
신설	10	어청도 수도공급설비	옥도면 어청도리 50번지 일원	-	증) 2,790	2,790	금회	

2. 군산 도시관리계획 결정(변경) 및 지형도면 고시도 : 게재실음 생략

III. 군산 도시계획시설(수도공급설비)사업 실시계획 고시

1. 사업시행지의 위치 : 군산시 어청도리 50번지 일원

2. 사업의 종류 및 명칭

○ 종 류 : 도시계획시설(수도공급설비)사업

○ 명 칭 : 어청도 식수원개발사업

3. 사업의 면적 또는 규모

구 분	시 설 명	시설결정 면적(㎡)	실시계획인가 면적(㎡)	비 고
신 설	어청도 수도공급설비	2,790	2,790	

4. 사업시행자

○ 주 소 : 전북 군산시 시청로 17 군산시청

○ 성 명 : 군산시장

5. 사업착수 및 준공예정일 : 인가고시일 ~ 2022. 12. 31.

6. 사용 또는 수용할 토지조서

No	읍면동	지 번	지목	지적면적 (㎡)	편입면적 (㎡)	소 유 자		비고
						성 명	주 소	
1	옥구읍 어청도리	50	수	1,065	345	군산시		
2	옥구읍 어청도리	53	수	392	53	군산시		
3	옥구읍 어청도리	75	수	69	69	군산시		
4	옥구읍 어청도리	72	수	2,099	2,021	군산시		
5	옥구읍 어청도리	72-1	수	179	38	군산시		
6	옥구읍 어청도리	366-3	수	991	264	기획재정부		

7. 관계도서 : 게재 실음생략

IV. 관계도서 열람

- 군산시 수도과(063-454-5393), 도시계획과(454-3503)에 비치하여 일반인이 열람할 수 있도록 함

군산시 고시 제2021-155호

군산 도시계획시설(하수도) 실시계획인가 고시

군산시 성산면 고봉리 345-2번지 일원 도시계획시설(하수도:성산면단위 공공하수처리시설)과 관련하여 「국토의 계획 및 이용에 관한 법률」 제88조 규정에 의거 실시계획인가 하고, 같은 법 제91조 규정에 의하여 다음과 같이 고시합니다.

2021년 10월 일

군 산 시 장



1. 사업시행지의 위치 : 군산시 성산면 고봉리 345-2번지 일원
2. 사업의 종류 및 명칭
 - 가. 종 류 : 도시계획시설(하수도)사업
 - 나. 명 칭 : 성산 면단위 공공하수처리시설 설치사업
3. 사업의 면적 또는 규모
 - 가. 전체 부지면적 : 6,791㎡
 - 나. 건축규모 : 1동/지하2층~지상1층 신축(건축면적 389.63㎡, 연면적 726.67㎡)
4. 사업시행자
 - 가. 주 소 : 전북 군산시 시청로 17 군산시청
 - 나. 성 명 : 군산시장
5. 사업착수 및 준공예정일 : 고시일 ~ 2024. 11. 30.
6. 사용 또는 수용할 토지조서 : 붙임참조
7. 관계도서 : 게재 실음생략

< 붙임 >

No	읍면동	지 번	지목	지적 면적 (㎡)	편입 면적 (㎡)	소 유 자		관 계 인		소유권 외 권리의 종류 및 내용
						성 명	주 소	성명	주소	
1	성산면 고봉리	344-10	답	1,888	1,385	군산시	-	-	-	
2	성산면 고봉리	344-11	답	113	133	군산시	-	-	-	
3	성산면 고봉리	345-2	답	1,858	1,347	강희옥	성산면 동군산로 11	한국 전력 공사	강남구 삼성동 167	지상권 설정
4	성산면 고봉리	345-3	답	1,975	1,613	김연정 외 2인	신평길 6, 106	한국 전력 공사	강남구 삼성동 167	지상권 설정
5	성산면 고봉리	346-2	답	2,715	2,311	강병윤	안양시 동안구 호계동 1052-5 목련아파트 505동 705호	한국 전력 공사	강남구 삼성동 167	지상권 설정
6	성산면 고봉리	355-1	답	76	22	강병윤	안양시 동안구 호계동 1052-5 목련아파트 505동 705호	한국 전력 공사	강남구 삼성동 167	지상권 설정

군산시 고시 제2021-158호

개발행위허가 제한지역 해제 고시

군산시 고시 제2016-126호(2016.10.14.)로 개발행위허가 제한지역으로 지정된 군산 전북대학교병원 개발사업 예정부지에 대하여 「국토의 계획 및 이용에 관한 법률」 제63조에 따라 개발행위허가 제한지역 해제를 다음과 같이 고시하며, 「토지이용규제 기본법」 제8조에 따라 지형도면을 고시합니다.

2021년 10월 일

군 산 시 장



1. 제한지역

- 위 치 : 전북 군산시 사정동 194-1번지 일원
- 면 적 : 109,412m²

2. 해제사유 : 군산 전북대학교병원 건립 예정부지 개발행위허가 제한기간 만료

3. 해제일자 : 고시와 동시에 해제

4. 해제내용 : 건축물의 건축, 공작물의 설치, 토지의 형질변경, 토석의 채취, 토지분할, 물건을 1개월이상 쌓아놓는 행위 등(경작제외)

5. 개발행위허가 제한지역 지형도면 및 토지조서 : 실음생략

6. 「토지이용규제 기본법」 제8조 및 같은법 시행령 제7조의 규정에 의한 지형도면은 토지이용규제정보시스템(<http://luris.moct.go.kr>)에서 열람가능하며, 토지소유자 및 이해관계인은 군산시청 도시계획과(☎063-454-3532)에 비치된 관계도서를 보시기 바랍니다.

군산시 고시 제2021-159호

군산 도시계획시설(주차장) 결정 및 지형도면 승인 고시

군산 도시계획시설(주차장) 결정 입안 내용에 대하여 「국토의 계획 및 이용에 관한 법률」 제28조, 「토지이용규제기본법」 제8조에 따라 도시관리계획 결정 및 지형도면을 승인·고시하고, 동 관련 도서 사본을 군산시청 도시계획과에 비치하여 일반에게 보입니다.

2021. 10. 29.

군 산 시 장



1. 도시관리계획 결정 내용

가. 주차장

1) 도시계획시설(주차장) 결정 조서

구분	도면표시 번호	시설명	위치	면 적 (㎡)			최초 결정일	비고
				기정	변경	변경후		
신설	123	주차장	옥도면 장자도리 12-1번지 일원	-	증) 6,641.3	6,641.3	금회	

2) 도시계획시설(주차장) 결정 사유서

도면표시 번호	시설명	결정내용	결정사유	비고
123	주차장	<ul style="list-style-type: none"> 주차장 신설 - A=6,641.3㎡ 	<ul style="list-style-type: none"> 고군산연결도로 개통으로 급증하는 관광수요에 비해 부족한 기반시설 확보 	

2. 관계도서 및 지형도면 고시도 : 게재생략

- 「토지이용규제 기본법」 제8조에 따른 지형도면은 토지이용규제정보시스템 (<http://luris.molit.go.kr>)을 통해 열람 가능하며, 기타 자세한 사항은 군산시 도시계획과에 관계도서를 비치하여 일반인에게 보이고 있습니다.

3. 편입토지 세부조서

순번	소재지	지번	지목	지적 면적 (㎡)	편입면적(㎡)			소유자
					기정	변경	변경 후	
계		11필지		6,641.3	-	증) 6,641.3	6,641.3	국토교통부
1	옥도면 장자도리	12-2	도	5	-	증) 5	5	산림청
2		12-3	임	2,286	-	증) 2,286	2,286	국토교통부
3		12-4	도	50.8	-	증) 50.8	50.8	산림청
4		29-1	임	1,428	-	증) 1,428	1,428	국토교통부
5		산2-4	도	29	-	증) 29	29	군산시
6		12	대	172.3	-	증) 172.3	172.3	군산시
7		12-1	대	2,428	-	증) 2,428	2,428	군산시
8		13	대	25.3	-	증) 25.3	25.3	군산시
9		27	대	32.7	-	증) 32.7	32.7	군산시
10		28	대	53.6	-	증) 53.6	53.6	군산시
11		29	대	130.6	-	증) 130.6	130.6	군산시

군산시 고시 제2021-161호

어린이 보호구역 지정 고시

『도로교통법』 제12조 및 『어린이·노인 및 장애인 보호구역의 지정 및 관리에 관한 규칙』 제3조에 의거 노인 보호구역을 아래와 같이 지정 고시합니다.

2021. 10. 25.

군 산 시 장



1. 고시 내용

시 설 명	주 소	지정 구간	비 고
군산 바다유치원	군산시 서흥안2길 20	유치원 앞 인접도로 L=220m	확대지정

2. 보호구역 지정 관련 문의

○ 군산시청 교통행정과 교통시설계 (☎063-454-3813)

3. 위치도 및 구간

■ 시설명 : 군산 바다유치원 / 군산시 서흥안2길 20 / 인접도로 220m



군산시 고시 제2021-162호

군산 도시계획시설(군산대학교)사업 실시계획 변경인가 고시

군산 도시계획시설(군산대학교)사업에 대하여 변경사항이 발생하여 「국토의 계획 및 이용에 관한 법률」 제88조 및 제91조 규정에 따라 도시계획시설사업 실시계획 변경인가 및 고시합니다.

군 산 시 장



2021년 10월 일

1. 사업시행지 : 군산시 미룡동 290-2번지 일원
2. 사업의 종류 및 명칭
 - 가. 종 류 : 군산 도시계획시설(학교:군산대학교)사업
 - 나. 명 칭 : 산학연합동관 주변 연결도로 개설
3. 사업의 면적 또는 개요
 - 가. 부지면적 : 801,900m²
 - 나. 사업개요 : 산학연합동관 주변 연결도로 개설(L=150m, B=6m)
4. 사업시행자의 주소 및 성명
 - 가. 주 소 : 군산시 대학로 558(미룡동)
 - 나. 성 명 : 군산대학교 총장 나의균
5. 사업착수 및 준공예정일 : 고시일로부터 ~ 2022. 12. 31
6. 사용 또는 수용할 토지 등의 조서 : 실음생략
7. 관계도서 : 실음생략

군산시 공고 제2021-2029호

보상계획 열람 및 사업인정에 관한 이해관계자 등의 의견청취 공고

『옥구 면도 105호(옥정마을) 도로확포장공사』에 편입되는 토지 등에 대하여 「공익사업을 위한 토지 등의 취득 및 보상에 관한 법률」 제 15조 및 제21조 규정에 의거 다음과 같이 보상계획 및 사업인정에 관한 주민, 이해관계자 등의 의견을 듣고자 하오니 이해관계가 있는 분이나 단체 등 의견이 있으시면 열람기간 내에 의견서를 제출하여 주시기 바랍니다.

2021. 10. 15.

군 산 시 장



1. 사업시행자 : 군산시장

2. 공사명 및 사업구간

사업명	사업구간	규 모	사업기간
옥구 면도 105호 (옥정마을) 도로확포장공사	군산시 옥구읍 옥정리 320-36 ~ 군산시 미룡동 213-1	농어촌도로 확포장 L=1.0km, B=8.0m,	2021 ~ 2024

3. 편입토지 및 물건내역 : 붙임 토지조서 참조

4. 열람 및 이의신청

가. 열람기간 : 2021. 10. 19. ~ 2021. 11. 02.

나. 열람 및 이의신청 장소 : 군산시 건설과(☎ 063-454-3582)

※ 토지조서, 용지도면 등 관련자료 비치

5. 보상시기 : 2021년 12월 경 보상협의 예정(구체적 사항과 협의 방법은 추후 개별통지)

※ 일정은 사정에 따라 변경될 수 있음.

6. 보상방법 및 절차

가. 「공익사업을 위한 토지 등의 취득 및 보상에 관한 법률」 제68조에 따라 2인 이상의 감정평가업자가 평가한 감정평가 금액을 산술평균한 금액으로 우리시와 토지 등의 소유자가 협의하여 계약을 체결하며,

나. 보상에 필요한 구비서류 및 보상액은 보상시기에 맞춰 개인별 통지 예정임.

7. 토지소유자가 추천하는 감정평가업자 1인 선정가능

동일한 시기에 보상하기로 공고 또는 통지한 보상대상 토지면적의 1/2이상 에 해당하는 토지소유자와 당해 토지소유자 총수의 과반수의 동의를 얻은 사실을 증명하는 서류를 첨부하여 보상계획 열람기간 만료일부터 30일 이내에 우리시에 요청하여야 함.

8. 시·도시사는 법 제15조 제2항에 따른 보상계획의 열람기간 만료일부터 30일 이내에 사업시행자에게 감정평가업자를 추천할 수 있음

9. 기 타 사 항

가. 사업구간에 편입되고 남는 토지(잔여지)가 종래의 목적대로 사용하는 것이 현저히 곤란한 경우에는 「공익사업을 위한 토지 등의 취득 및 보상에 관한 법률」 제74조 등에 의하여 잔여지를 매수하여 줄 것을 청구할 수 있음.

나. 상기 내용에 기재되지 아니한 사항에 대하여는 「공익사업을 위한 토지 등의 취득 및 보상에 관한 법률」 등 관련법령에 의함.

다. 토지 등의 소유자 및 이해관계인에게 개별 통지하였으나 송달받지 못한 자에 대하여는 이 공고로서 공시송달을 갈음합니다.

■공익사업을위한토지등의취득및보상에관한법률시행규칙[별지제12호서식]<개정 2016. 6. 14.>

수용되거나 사용할 토지의 세목조서

일련 번호	소재지			지 번			지목	면적		토지소유자		관 계 인			비고
								공부상 면적 (㎡)	편입 면적 (㎡)	성명 또는 명칭	주소	성명 또는 명칭	주소	권리의 종류 및내용	
1	군산시	옥구읍	옥정리	320	-	36	도	400.0	16.0	군산시					
2	군산시	옥구읍	옥정리	320	-	37	답	146.0	21.0	박*숙	전라북도 전주시 완산구 태평2길 22	농협은행 주식회사	서울 중구 통일로 120 (군산시지부)	근저당권	
3	군산시	옥구읍	옥정리	320	-	42	구	611.0	9.0	국 (농림 축산식 품부)					
4	군산시	옥구읍	옥정리	447	-	1	구	136.0	52.0	국 (농림 축산식 품부)					
5	군산시	옥구읍	옥정리	448	-	1	구	116.0	35.0	고*영	옥정리	군산세무 서	군산세무 서	압류	
6	군산시	옥구읍	옥정리	449	-	1	구	205.0	40.0	박*만 외 1인	서울 강동구 잠실동				
7	군산시	옥구읍	옥정리	450	-	1	구	73.0	73.0	전*풍	옥구면 오곡리				
8	군산시	옥구읍	옥정리	450	-	2	답	3,002.0	213.0	고*국	옥정리	옥구농업 협동조합	전라북도 군산시 옥구읍 선재리 509-7	근저당권	
9	군산시	옥구읍	옥정리	451	-	2	답	2,385.0	308.0	고*화 외 1인	전라북도 전주시 덕진구 송천동1가 12-10				
10	군산시	옥구읍	옥정리	452	-	2	답	3,966.0	475.0	고*희 외 2인	전라북도 군산시 나운안길 24				
11	군산시	옥구읍	옥정리	453			답	2,991.0	420.0	고*식	서흥남동				
12	군산시	옥구읍	옥정리	454			답	3,115.0	434.0	왕*길	전라북도 군산시 동매길 (수송동)				
13	군산시	옥구읍	옥정리	455			답	1,704.0	235.0	고*태	전라북도 군산시 나운로 20 (나운동, 한성주택)				
14	군산시	옥구읍	옥정리	468			답	2,686.0	364.0	박*진	군산시 구암동 65 현대아파트				
15	군산시	옥구읍	옥정리	469			답	2,108.0	136.0	고*익	전라북도 전주시 완산구 용마리로 68	농협은행 주식회사	서울 중구 통일로 120 (군산시지부)	근저당권	
16	군산시	옥구읍	옥정리	470			답	2,437.0	104.0	고*식	서흥남동				

■공익사업을위한토지등의취득및보상에관한법을시행규칙[별지제12호서식]<개정 2016. 6. 14.>

수용되거나 사용할 토지의 세목조서

일련 번호	소재지			지 번		지목	면적		토지소유자		관 계 인			비고
							공부상 면적 (㎡)	편입 면적 (㎡)	성명 또는 명칭	주소	성명 또는 명칭	주소	권리의 종류 및내용	
17	군산시	옥구읍	옥정리	471	1	답	111.0	9.0	국 (국토 교통부)					
18	군산시	옥구읍	옥정리	475	1	답	50.0	3.0	국 (국토 교통부)					
19	군산시	옥구읍	옥정리	477	4	답	57.0	42.0	국 (국토 교통부)					
20	군산시	옥구읍	옥정리	477	1	전	977.0	450.0	장*연	충청남도 천안시 서북구 백석로	대전축산업 협동조합	대전광역시 서구 둔산로 50 (경남지점)	근저당권	
21	군산시	옥구읍	옥정리	478	1	전	592.0	302.0	장*연	충청남도 천안시 서북구 백석로	대전축산업 협동조합	대전광역시 서구 둔산로 50 (경남지점)	근저당권	
22	군산시	옥구읍	옥정리	476		답	7,574.0	79.0	오*영 외 4인	전라북도 군산시 하나운로 45				
23	군산시	옥구읍	옥정리	55		답	2,179.0	134.0	오*영 외 4인	전라북도 군산시 하나운로 45				
24	군산시	옥구읍	옥정리	54		답	570.0	274.0	이*섭	전라북도 전주시 덕진구 와룡2길 7				
25	군산시	옥구읍	옥정리	72	4	수	89.0	79.0	국 (환경부)					
26	군산시	옥구읍	옥정리	72	3	수	1,046.0	300.0	국 (환경부)					
27	군산시	옥구읍	옥정리	75	3	도	7.0	3.0	군산시					
28	군산시	옥구읍	옥정리	76	6	도	31.0	18.0	국 (환경부)					
29	군산시	옥구읍	옥정리	77	7	도	53.0	18.0	국 (환경부)					
30	군산시	옥구읍	옥정리	77	8	수	33.0	20.0	국 (환경부)					
31	군산시	옥구읍	옥정리	77	6	수	135.0	26.0	국 (환경부)					
32	군산시	옥구읍	옥정리	79	1	수	18.0	18.0	국 (환경부)					
33	군산시	옥구읍	옥정리	80	3	수	2.0	2.0	국 (환경부)					
34	군산시	옥구읍	옥정리	79	4	수	96.0	96.0	국 (환경부)					
35	군산시	옥구읍	옥정리	79	5	수	265.0	102.0	국 (환경부)					

■공익사업을위한토지등의취득및보상에관한법을시행규칙[별지제12호서식]<개정 2016. 6. 14.>

수용되거나 사용할 토지의 세목조서

일련 번호	소재지			지 번		지목	면적		토지소유자		관 계 인			비고
							공부상 면적 (㎡)	편입 면적 (㎡)	성명 또는 명칭	주소	성명 또는 명칭	주소	권리의 종류 및내용	
36	군산시	옥구읍	옥정리	80	6	유	9.0	9.0	국 (환경부)					
37	군산시	옥구읍	옥정리	80	7	유	79.0	3.0	국 (국토 교통부)					
38	군산시	옥구읍	옥정리	87	1	수	35.0	14.0	국 (환경부)					
39	군산시	옥구읍	옥정리	87	3	전	33.0	14.0	국 (국토 교통부)					
40	군산시	옥구읍	옥정리	87		전	619.0	324.0	강*금	군산시 나운동 153-12 나운 1차셔아파트				
41	군산시	옥구읍	옥정리	13		답	1,328.0	526.0	이*춘	문화동 912-1 남전연립주택	군산농업 협동조합	전라북도 군산시 변영로 162(조촌동)	근저당권	
42	군산시	옥구읍	옥정리	569	27	도	97.0	21.0	국 (기획 재정부)					
43	군산시	옥구읍	옥정리	12	2	도	140.0	17.0	국 (국토 교통부)					
44	군산시	옥구읍	옥정리	12	1	답	810.0	119.0	국 (국토 교통부)					
45	군산시	옥구읍	옥정리	11	14	도	27.0	11.0	국 (국토 교통부)					
46	군산시	옥구읍	옥정리	11	13	도	535.0	13.0	군산시					
47	군산시	옥구읍	옥정리	11	11	답	88.0	13.0	군산시					
48	군산시	옥구읍	옥정리	11	12	답	138.0	73.0	국 (국토 교통부)					
49	군산시	옥구읍	옥정리	12	3	답	155.0	36.0	국 (국토 교통부)					
50	군산시	옥구읍	옥정리	12	4	답	70.0	12.0	국 (국토 교통부)					
51	군산시	옥구읍	옥정리	569	7	도	258.0	10.0	국 (기획 재정부)	기획재정부				
52	군산시	옥구읍	옥정리	산62	4	임	1,284.0	244.0	고*조	서울 강서구 화곡동 1004 양서아파트				
53	군산시	옥구읍	옥정리	79	2	수	111.0	109.0	국 (환경부)	환경부				

■공익사업을위한토지등의취득및보상에관한법을시행규칙[별지제12호서식]<개정 2016. 6. 14.>

수용되거나 사용할 토지의 세목조서

일련 번호	소재지			지 번		지목	면적		토지소유자		관 계 인			비고
							공부상 면적 (㎡)	편입 면적 (㎡)	성명 또는 명칭	주소	성명 또는 명칭	주소	권리의 종류 및내용	
54	군산시	옥구읍	옥정리	79	3	수	550.0	508.0	국 (환경부)	환경부				
55	군산시	옥구읍	옥정리	산64		임	1,826.0	26.0	고*조	서울 강서구 화곡동 1004 양서아파트				
56	군산시	옥구읍	옥정리	산65		임	265.0	17.0	고*조	서울 강서구 화곡동 1004 양서아파트				
57	군산시	옥구읍	옥정리	79		전	454.0	113.0	강*금	군산시 나운동 153-12 나운 1차서호아파트				
58	군산시	옥구읍	옥정리	79	6	전	4.0	4.0	국 (국토 교통부)					
59	군산시	옥구읍	옥정리	77	9	전	74.0	74.0	국 (국토 교통부)					
60	군산시	옥구읍	옥정리	77	1	전	291.0	88.0	고*상	파주군 주내면 향양리 184				
61	군산시	옥구읍	옥정리	77	3	전	255.0	7.0	국 (국토 교통부)					
62	군산시	옥구읍	옥정리	77	10	전	132.0	106.0	국 (국토 교통부)					
63	군산시	옥구읍	옥정리	77	12	도	55.0	24.0	군산시					
64	군산시	옥구읍	옥정리	569	21	도	102.0	43.0	국 (기획 재정부)					
65	군산시	옥구읍	옥정리	49	6	도	129.0	12.0	국 (국토 교통부)					
66	군산시	옥구읍	옥정리	49	14	답	238.0	9.0	국 (국토 교통부)					
67	군산시	옥구읍	옥정리	49	11	답	112.0	38.0	국 (국토 교통부)					
68	군산시	옥구읍	옥정리	49	5	도	121.0	104.0	군산시					
69	군산시	옥구읍	옥정리	72	2	도	152.0	152.0	군산시					
70	군산시	옥구읍	옥정리	49	9	도	178.0	139.0	군산시					
71	군산시	옥구읍	옥정리	51	3	장	1,919.0	7.0	김*순	충남 서천군 서천읍 서천로 143번길 51	서천농업 협동조합	충청남도 서천군 서천읍 군청로 17	근저당권	
72	군산시	옥구읍	옥정리	52	3	도	248.0	160.0	군산시					

■공익사업을위한토지등의취득및보상에관한법을시행규칙[별지제12호서식]<개정 2016. 6. 14.>

수용되거나 사용할 토지의 세목조서

일련 번호	소재지			지 번		지목	면적		토지소유자		관 계 인			비고
							공부상 면적 (㎡)	편입 면적 (㎡)	성명 또는 명칭	주소	성명 또는 명칭	주소	권리의 종류 및내용	
73	군산시	옥구읍	옥정리	53		답	83.0	83.0	오*영 외 4인	군산시 하나운로 45				
74	군산시	옥구읍	옥정리	479	2	도	86.0	79.0	군산시					
75	군산시	옥구읍	옥정리	52	2	도	50.0	4.0	군산시					
76	군산시	옥구읍	옥정리	478	2	도	172.0	172.0	군산시					
77	군산시	옥구읍	옥정리	481	2	도	72.0	20.0	군산시					
78	군산시	옥구읍	옥정리	477	2	도	60.0	21.0	군산시					
79	군산시	옥구읍	옥정리	477	5	답	34.0	29.0	국 (국토 교통부)					
80	군산시	옥구읍	옥정리	496	2	도	390.0	301.0	군산시					
81	군산시	옥구읍	옥정리	496		전	562.0	57.0	신*재	문화동 26 삼성아파트				
82	군산시	옥구읍	옥정리	467	3	도	212.0	25.0	군산시					
83	군산시	옥구읍	옥정리	456	1	대	496.0	8.0	김*순	전북 군산시 옥산면 외당원길				
84	군산시	옥구읍	옥정리	456	3	답	594.0	8.0	송*택	전라북도 군산시 하나운로 48				
85	군산시	옥구읍	옥정리	456		대	472.0	6.0	송*열	전라북도 군산시 나운3길 9				
86	군산시	옥구읍	옥정리	457		답	400.0	216.0	왕*길	수송동 69-5 현대아파트				
87	군산시	옥구읍	옥정리	452	1	구	40.0	7.0	박*양	경성부낙원 동 143번지				
88	군산시	옥구읍	옥정리	451	1	구	60.0	60.0	고*영	군산시 삼학동				
89	군산시	옥구읍	옥정리	458	2	도	648.0	262.0	군산시	군산시				
90	군산시	옥구읍	옥정리	458	3	도	431.0	25.0	고*곤	부산광역시 동구 수정서로				
91	군산시	옥구읍	옥정리	산119		임	4,502.0	27.0	고*곤	부산광역시 동구 수정서로				

■공익사업을위한토지등의취득및보상에관한법을시행규칙[별지제12호서식]<개정 2016. 6. 14.>

수용되거나 사용할 토지의 세목조서

일련 번호	소재지			지 번		지목	면적		토지소유자		관 계 인			비고
							공부상 면적 (㎡)	편입 면적 (㎡)	성명 또는 명칭	주소	성명 또는 명칭	주소	권리의 종류 및내용	
92	군산시	옥구읍	옥정리	산121		임	2,777.0	466.0	김*기 외 10인	군산시 미룡동				
93	군산시	옥구읍	옥정리	569	1	도	3,054.0	1,391.0	국 (기획 재정부)					
94	군산시	미룡동		산284	7	임	6,604.0	298.0	문*연	서울 중랑구 용마산로 115길	군산원예 농업협동 조합	전북 군산시 하포로 29 (수송동)	근저당권 지상권	
95	군산시	미룡동		834	57	도	652.0	15.0	국 (국토 교통부)					
96	군산시	미룡동		213	2	전	116.0	39.0	고*탁	군산시 미룡동				
97	군산시	미룡동		213	1	도	255.0	14.0	군산시					

■ 공익사업을 위한 토지 등의 취득 및 보상에 관한 법률 시행규칙[별지 제12호서식] <개정 2016. 6. 14.>

수용되거나 사용할 토지의 세목조서 (지장물)

일련 번호	소재지			지 번			지목	지장물 종류	구조 및 규격	수량 (면적)	단위	소 유 자		관 계 인			비고
												성명	주소	성명	주소	관리의 종류	
1	군산시	옥구읍	옥정리	77	-	8	수	담장	메쉬헨스 (6*2)	12.0	m ²	국	환경부				
2	군산시	옥구읍	옥정리	13			답	창고	컨테이너 (1동)	58.5	m ²	이*춘	문화동 912-1 남전연립주택				
3	군산시	옥구읍	옥정리	79	-	2	수	창고	컨테이너 (1동)	19.0	m ²	국	환경부				
4	군산시	옥구읍	옥정리	79	-	3	수	창고	컨테이너 (1동)	29.0	m ²	국	환경부				
5	군산시	옥구읍	옥정리	51	-	3	장	창고	컨테이너 (1동)	18.0	m ²	김*순	충남 서천군 서천읍 서천로 143번길				
6	군산시	옥구읍	옥정리	456	-	1	대	조적식 담장	담장	30	m ³	김*순	전북 군산시 옥산면 외당원길				
7	군산시	옥구읍	옥정리	456			대	조립식 창고	창고 조립 (1동)	54.0	m ²	송*열	전라북도 군산시 나운3길 9				
8	군산시	미룡동	-	213	-	2	전	건물	창고 합석 (1층)	535.0	m ²	고*탁	군산시 미룡동 213				

군산시 공고 제2021 - 2030호

보상계획 열람 및 사업인정에 관한 이해관계자 등의 의견청취 공고

『옥서 리도 204호(남동마을) 도로확포장공사』에 편입되는 토지 등에 대하여 「공익사업을 위한 토지 등의 취득 및 보상에 관한 법률」 제 15조 및 제21조 규정에 의거 다음과 같이 보상계획 및 사업인정에 관한 주민, 이해관계자 등의 의견을 듣고자 하오니 이해관계가 있는 분이나 단체 등 의견이 있으시면 열람기간 내에 의견서를 제출하여 주시기 바랍니다.

2021. 10. 15.

군 산 시 장



1. 사업시행자 : 군산시장

2. 공사명 및 사업구간

사업명	사업구간	규 모	사업기간
옥서 리도 204호(남동마을) 도로확포장공사	군산시 옥서면 옥봉리 625-6 ~ 옥봉리 612-5	농어촌도로 확포장 L=0.90km, B=6.5m,	2021 ~ 2024

3. 편입토지 및 물건내역 : 붙임 참조

4. 열람 및 이의신청

가. 열람기간 : 2021. 10. 19. ~ 2021. 11. 02.

나. 열람 및 이의신청 장소 : 군산시 건설과(☎ 063-454-3582)

※ 토지조서, 용지도면 등 관련자료 비치

5. 보상시기 : 2021년 12월 경 보상협의 예정(구체적 사항과 협의 방법은 추후 개별통지)

※ 일정은 사정에 따라 변경될 수 있음.

6. 보상방법 및 절차

- 가. 「공익사업을 위한 토지 등의 취득 및 보상에 관한 법률」 제68조에 따라 2인 이상의 감정평가업자가 평가한 감정평가 금액을 산술평균한 금액으로 우리시와 토지 등의 소유자가 협의하여 계약을 체결하며,
- 나. 보상에 필요한 구비서류 및 보상액은 보상시기에 맞춰 개인별 통지 예정임.

7. 토지소유자가 추천하는 감정평가업자 1인 선정가능

동일한 시기에 보상하기로 공고 또는 통지한 보상대상 토지면적의 1/2이상에 해당하는 토지소유자와 당해 토지소유자 총수의 과반수의 동의를 얻은 사실을 증명하는 서류를 첨부하여 보상계획 열람기간 만료일부터 30일 이내에 우리시에 요청하여야 함.

8. 시·도시사는 법 제15조 제2항에 따른 보상계획의 열람기간 만료일부터 30일 이내에 사업시행자에게 감정평가업자를 추천할 수 있음

9. 기 타 사 항

- 가. 사업구간에 편입되고 남는 토지(잔여지)가 종래의 목적대로 사용하는 것이 현저히 곤란한 경우에는 「공익사업을 위한 토지 등의 취득 및 보상에 관한 법률」 제74조 등에 의하여 잔여지를 매수하여 줄 것을 청구할 수 있음.
- 나. 상기 내용에 기재되지 아니한 사항에 대하여는 「공익사업을 위한 토지 등의 취득 및 보상에 관한 법률」 등 관련법령에 의함.
- 다. 토지 등의 소유자 및 이해관계인에게 개별 통지하였으나 송달받지 못한 자에 대하여는 이 공고로서 공시송달을 갈음합니다.

수용되거나 사용할 토지의 세목조서

일련 번호	소재지			지 번			지목	면적		토지소유자		관 계 인			비고
								공부상 면적 (㎡)	편입 면적 (㎡)	성명 또는 명칭	주소	성명 또는 명칭	주소	권리의 종류 및내용	
1	군산시	옥서면	옥봉리	625	-	6	도	128.0	21.0	군산시					
2	군산시	옥서면	옥봉리	625	-	4	도	14.0	11.0	군산시					
3	군산시	옥서면	옥봉리	625	-	7	전	388.0	388.0	군산시					
4	군산시	옥서면	옥봉리	625	-	1	전	828.0	65.0	최*식 외 1인	군산시 용돈길 12	옥서신용 협동조합	군산시 용돈길12 108동 804호	근저당권 지상권	
5	군산시	옥서면	옥봉리	623	-	1	답	1,238.0	55.0	김*렬	군산시 대명동				
6	군산시	옥서면	옥봉리	623	-	3	답	68.0	68.0	군산시					
7	군산시	옥서면	옥봉리	618	-	3	도	10.0	10.0	지*영	군산시 옥서면 신동2길				
8	군산시	옥서면	옥봉리	618	-	1	전	1,577.0	236.0	유*자	충청남도 아산시 인주면 현대로				
9	군산시	옥서면	옥봉리	565	-	2	도	387.0	309.0	군산시					
10	군산시	옥서면	옥봉리	565	-	4	전	1,532.0	144.0	유*자	충청남도 아산시 인주면 현대로				
11	군산시	옥서면	옥봉리	565	-	9	도	7.0	3.0	지*영	군산시 옥서면 신동2길				
12	군산시	옥서면	옥봉리	565	-	6	전	727.0	144.0	나*숙	군산시 나운동 527 나운2차현 대아파트				
13	군산시	옥서면	옥봉리	566	-	2	도	73.0	73.0	지*기	옥봉리				
14	군산시	옥서면	옥봉리	566	-	3	대	198.0	26.0	한국기 독교장 로회성 화교회	옥봉리				
15	군산시	옥서면	옥봉리	566	-	1	전	1,544.0	112.0	지*기	옥봉리	김*철	군산시 옥서면 옥봉리	처분행위 금지	
16	군산시	옥서면	옥봉리	569	-	1	답	1,137.0	206.0	유*자	충청남도 아산시 인주면 현대로 637-11				
17	군산시	옥서면	옥봉리	569	-	2	도	60.0	12.0	지*영	군산시 옥서면 신동2길 20				
18	군산시	옥서면	옥봉리	570	-	2	도	26.0	26.0	강*홍	성산1리				

수용되거나 사용할 토지의 세목조서

일련 번호	소재지			지 번			지목	면적		토지소유자		관 계 인			비고
								공부상 면적 (㎡)	편입 면적 (㎡)	성명 또는 명칭	주소	성명 또는 명칭	주소	권리의 종류 및 내용	
19	군산시	옥서면	옥봉리	571	-	4	전	221.0	9.0	염*배	옥봉리				
20	군산시	옥서면	옥봉리	571	-	1	전	783.0	95.0	염*배	옥봉리				
21	군산시	옥서면	옥봉리	571	-	3	도	7.0	7.0	송*복녀	옥봉리				
22	군산시	옥서면	옥봉리	574	-	3	도	26.0	26.0	지*구	군산시 문화동 26 삼성아파 트 3-1104				
23	군산시	옥서면	옥봉리	574	-	1	전	672.0	162.0	지*구	군산시 문화동 26 삼성아파 트 3-1104				
24	군산시	옥서면	옥봉리	575			전	737.0	39.0	박*천	옥봉리				
25	군산시	옥서면	옥봉리	575	-	2	전	298.0	99.0	김*술	옥봉리				
26	군산시	옥서면	옥봉리	575	-	1	임	357.0	165.0	양*해 외 1인	부산광역시 금정구 수림로 12				
27	군산시	옥서면	옥봉리	산84	-	2	임	298.0	9.0	양*준	미등기				
28	군산시	옥서면	옥봉리	산82	-	1	임	9,223.0	12.0	이*수	미등기				
29	군산시	옥서면	옥봉리	576	-	3	전	754.0	3.0	이*수	미등기				
30	군산시	옥서면	옥봉리	576			전	1,197.0	93.0	추*택	나운동 886-1 유원아파트				
31	군산시	옥서면	옥봉리	산81			임	2,479.0	46.0	최*현	군산시 경포천로 66,				
32	군산시	옥서면	옥봉리	산78			임	1,983.0	76.0	오*록	미면 개사리				
33	군산시	옥서면	옥봉리	577			전	251.0	19.0	오*록	미면 개사리				
34	군산시	옥서면	옥봉리	296			전	1,025.0	64.0	신*호	옥봉리				
35	군산시	옥서면	옥봉리	297			전	1,213.0	122.0	신*호	옥봉리				
36	군산시	옥서면	옥봉리	298	-	1	전	1,055.0	183.0	선*숙	군산시 미룡동 71 금광베네 스타	주식회사 국민은행	서울 영등포구 국제금융로 8길 26 (나운동지점)	근저당권	
37	군산시	옥서면	옥봉리	299	-	1	전	552.0	94.0	선*숙	군산시 미룡동 71 금광베네 스타	주식회사 국민은행	서울 영등포구 국제금융로 8길 26 (나운동지점)	근저당권	

수용되거나 사용할 토지의 세목조서

일련 번호	소재지			지 번			지목	면적		토지소유자		관 계 인			비고
								공부상 면적 (㎡)	편입 면적 (㎡)	성명 또는 명칭	주소	성명 또는 명칭	주소	권리의 종류 및 내용	
38	군산시	옥서면	옥봉리	300	-	1	대	565.0	116.0	고*곤	옥봉리				
39	군산시	옥서면	옥봉리	301	-	1	대	301.0	81.0	고*철	옥봉리				
40	군산시	옥서면	옥봉리	302	-	1	대	804.0	202.0	고*현	옥봉리				
41	군산시	옥서면	옥봉리	316	-	1	대	278.0	85.0	강*연 외 1인	경기도 고양시 일산서구 중양로 1496				
42	군산시	옥서면	옥봉리	317			대	195.0	15.0	강*연	경기도 고양시 일산서구 중양로 1496				
43	군산시	옥서면	옥봉리	318	-	2	전	522.0	53.0	고*철	옥봉리				
44	군산시	옥서면	옥봉리	318	-	1	답	331.0	98.0	고*철	옥봉리				
45	군산시	옥서면	옥봉리	318	-	3	도	17.0	12.0	고*삼	옥봉리				
46	군산시	옥서면	옥봉리	1673			구	8,063.0	54.0	국(농림 축산식 품부)					
47	군산시	옥서면	옥봉리	319			답	526.0	11.0	강*구	익산시 영흥동 771-2 비사별아 파트	옥구농협 협동조합	군산시 옥구읍 옥구로 37	근저당권	
48	군산시	옥서면	옥봉리	318	-	4	도	23.0	23.0	고*삼	옥봉리				
49	군산시	옥서면	옥봉리	318	-	5	도	17.0	17.0	고*삼	옥봉리				
50	군산시	옥서면	옥봉리	316	-	2	도	20.0	20.0	조*연	옥봉리				
51	군산시	옥서면	옥봉리	315	-	1	전	46.0	46.0	강*연	경기도 고양시 일산서구 중양로 1496				
52	군산시	옥서면	옥봉리	315	-	2	도	26.0	24.0	고*일	옥봉리				
53	군산시	옥서면	옥봉리	314	-	2	도	10.0	10.0	오*순	옥봉리				
54	군산시	옥서면	옥봉리	313	-	2	도	13.0	13.0	강*선	옥봉리				

수용되거나 사용할 토지의 세목조서

일련 번호	소재지			지 번			지목	면적		토지소유자		관 계 인			비고
								공부상 면적 (㎡)	편입 면적 (㎡)	성명 또는 명칭	주소	성명 또는 명칭	주소	권리의 종류 및 내용	
55	군산시	옥서면	옥봉리	302	-	2	도	26.0	26.0	강*선	옥봉리				
56	군산시	옥서면	옥봉리	301	-	2	도	26.0	26.0	고*삼	옥봉리				
57	군산시	옥서면	옥봉리	300	-	2	도	13.0	13.0	김*남	옥봉리				
58	군산시	옥서면	옥봉리	299	-	2	도	10.0	5.0	이*우	옥산면 쌍봉리 840				
59	군산시	옥서면	옥봉리	298	-	2	도	43.0	19.0	이*우	옥산면 쌍봉리 840				
60	군산시	옥서면	옥봉리	287			전	879.0	120.0	고*곤	수송동 34-14				
61	군산시	옥서면	옥봉리	295			전	648.0	256.0	송*홍	광양시 금호동 712 동백아파트 2동 301호				
62	군산시	옥서면	옥봉리	578			묘	3,511.0	238.0	이*현 외 2인	대구광역시 서구 달구벌대 로337길				
63	군산시	옥서면	옥봉리	582			전	496.0	141.0	이*윤 외 7인	군산시 하나운로 20				
64	군산시	옥서면	옥봉리	583	-	4	전	1,180.0	128.0	홍*	군산시 옥서면 남동1길 45	군산농업 협동조합	군산시 변영로 162 (진포지점)	근저당권	
65	군산시	옥서면	옥봉리	583	-	1	전	3,230.0	51.0	윤*미 외 3인	서울 양천구 목동 917 목동리온 101동 1002호				
66	군산시	옥서면	옥봉리	584			전	364.0	53.0	고*영	인천 부평구 산곡동 294-35 우성아파트 109동 403호				
67	군산시	옥서면	옥봉리	산101			임	2,975.0	87.0	이*영	어은리				
68	군산시	옥서면	옥봉리	570	-	1	잡	40.0	40.0	강*홍	성산1리				
69	군산시	옥서면	옥봉리	596	-	3	도	182.0	111.0	이*례	옥봉리				
70	군산시	옥서면	옥봉리	597	-	3	도	93.0	38.0	석*문	성산1리				
71	군산시	옥서면	옥봉리	597	-	4	도	53.0	33.0	송*래	옥봉리				

수용되거나 사용할 토지의 세목조서

일련 번호	소재지			지 번			지목	면적		토지소유자		관 계 인			비고
								공부상 면적 (㎡)	편입 면적 (㎡)	성명 또는 명칭	주소	성명 또는 명칭	주소	권리의 종류 및 내용	
72	군산시	옥서면	옥봉리	599	-	2	도	26.0	17.0	박*석	옥봉리				
73	군산시	옥서면	옥봉리	600	-	2	도	119.0	119.0	강*홍	옥봉리				
74	군산시	옥서면	옥봉리	600	-	4	도	83.0	27.0	강*홍	옥봉리				
75	군산시	옥서면	옥봉리	565	-	10	도	66.0	66.0	지*영	군산시 옥서면 신동2길				
76	군산시	옥서면	옥봉리	565	-	3	답	109.0	5.0	지*영	군산시 옥서면 신동2길	군산산림 조합	군산시 조춘로 101	근저당권 지상권	
77	군산시	옥서면	옥봉리	600	-	3	도	30.0	6.0	강*홍	옥봉리				
78	군산시	옥서면	옥봉리	618	-	2	도	53.0	33.0	지*영	군산시 옥서면 신동2길				
79	군산시	옥서면	옥봉리	617	-	4	도	265.0	39.0	국(농림 축산식 품부)					
80	군산시	옥서면	옥봉리	623	-	2	도	7.0	7.0	군산시					
81	군산시	옥서면	옥봉리	616	-	2	도	36.0	22.0	소*천	옥봉리				
82	군산시	옥서면	옥봉리	625	-	3	도	43.0	43.0	군산시					
83	군산시	옥서면	옥봉리	615	-	2	도	139.0	42.0	김*룡	옥봉리				
84	군산시	옥서면	옥봉리	1654	-	1	도	4,735.0	1,891.0	국(국토 교통부)					
85	군산시	옥서면	옥봉리	612	-	2	도	38.0	17.0	군산시					
86	군산시	옥서면	옥봉리	1654	-	8	도	157.0	19.0	국(국토 교통부)					
87	군산시	옥서면	옥봉리	612	-	5	도	174.0	25.0	국(국토 교통부)					

■공익사업을위한토지등의취득및보상에관한법률시행규칙[별지제12호서식]<개정 2016. 6. 14.>

수용되거나 사용할 토지의 세목조서 (지장물)

일련 번호	소재지			지 번			지목	지장물 종류	구조 및 규격	수량 (면적)	단 위	소 유 자		관 계 인			비고
												성명	주소	성명	주소	관리의 종류	
1	군산시	옥서면	옥봉리	565	-	6	전	창고	창고 함석 (1동)	193.0	m ²	나*숙	군산시 나운동 527 나운2차 현대아파트				
								창고	창고 함석 (1동)	312.0	m ²						
2	군산시	옥서면	옥봉리	566	-	2	도	창고	창고 함석 (1동)	215.0	m ²	지*기	옥봉리				
3	군산시	옥서면	옥봉리	571	-	4	전	창고	창고 함석 (1동)	84.0	m ²	염*배	옥봉리				
4	군산시	옥서면	옥봉리	574	-	1	전	담장	메쉬헨스 (23*2)	46.0	m ²	지*구	전북 군산시 문화동 26 삼영아파트				
5	군산시	옥서면	옥봉리	300	-	1	대	조적식 담장	담장	10.4	m ²	고*곤	옥봉리				
								건물	가옥 기와 (1층)	415.0	m ²						
6	군산시	옥서면	옥봉리	301	-	1	대	블럭식 담장	담장	2.1	m ²	고*철	옥봉리				
7	군산시	옥서면	옥봉리	302	-	1	대	건물	가옥 스레이트 (1층)	46.0	m ²	고*현	옥봉리				
								건물	가옥 함석 (1층)	306.0	m ²						
								건물	가옥 스레이트 (1층)	95.0	m ²						
								조적식 담장	담장	3.9	m ²						
8	군산시	옥서면	옥봉리	316	-	1	대	창고	창고 스레이트 (1동)	78.0	m ²	강*연 외 1인	경기 고양시 일산서구 중앙로 1496				
9	군산시	옥서면	옥봉리	318	-	1	답	건물	가옥 함석 (1층)	231.0	m ²	고*철	옥봉리				

■공익사업을위한토지등의취득및보상에관한법률시행규칙[별지제12호서식]<개정 2016. 6. 14.>

수용되거나 사용할 토지의 세목조서 (지장물)

								블럭식 담장	담장	2.9	m³						
10	군산시	옥서면	옥봉리	287			전	창고	창고 스레트 (1동)	178.0	m³	고*곤	수송동				
11	군산시	옥서면	옥봉리	570	-	1	잡	창고	창고 함석 (1동)	97.0	m³	강*홍	성산1리				
12	군산시	옥서면	옥봉리	597	-	4	도	담장	메쉬헨스 (42*2)	84.0	m²	송*래	옥봉리				
13	군산시	옥서면	옥봉리	599	-	2	도	조적식 담장	담장	3.4	m³	박*석	옥봉리				
								건물	가옥 함석(1층)	122.0	m³	박*석	옥봉리				
14	군산시	옥서면	옥봉리	600	-	4	도	조적식 담장	담장	4.2	m³	강*홍	옥봉리				
15	군산시	옥서면	옥봉리	565	-	10	도	조적식 담장	담장	2.8	m³	지*영	전북 군산시 옥서면 신동2길				
16	군산시	옥서면	옥봉리	1654	-	1	도	건물	가옥 함석 (1층)	31.0	m³	국(국 토교 통부)					
								건물	가옥 슬라브 (2층)	243.0	m³						
								조적식 담장	담장	3.9	m³						
								조립식 창고	창고 조립 (1동)	239	m³						
17	군산시	옥서면	옥봉리	612	-	2	도	조적식 담장	담장	2.0	m³	군산 시					

군산시 공고 제2021-2033호

군산시 광역 해양레저체험 복합단지 조성사업 전략환경영향평가서(초안) 공람 및 주민설명회 개최 공고

「환경영향평가법」 제13조 및 같은 법 시행령 제13조, 제15조에 의하여 군산시 광역 해양레저체험 복합단지 조성사업에 따른 전략환경영향평가서(초안)에 대해 주민 의견을 청취하고자 공람 및 설명회 개최 일정을 다음과 같이 공고합니다.

2021년 10월 20일

군 산 시 장



1. 계획의 개요

- 계 획 명 : 군산시 광역 해양레저체험 복합단지 조성사업
- 위 치 : 전라북도 군산시 옥도면 무녀도리 산65번지 일원
- 면 적 : 59,674m²
- 주요내용 : 전략환경영향평가(초안) 및 광역 해양레저체험 복합단지 조성사업 내용

2. 공람 기간 및 장소

- 공람기간 : 2021. 10. 20. ~ 2021. 11. 16. (20일간, 공휴일 및 토요일 제외)
- 공람장소 : 군산시 항만해양과, 옥도면사무소, 환경영향평가정보지원시스템 (<http://www.eiass.go.kr>)

3. 의견 제출시기 및 방법

- 제출시기 : 공람기간이 시작된 날부터 공람기간이 끝난 후 7일 이내

- 제출방법 : 공람장소에 비치된 양식에 의견을 기재하여 공람장소 또는 우편 등 제출
- 제출내용 : 해당 계획의 수립으로 예상되는 환경영향, 환경보전방안 및 공청회 개최 요구 등에 대한 의견

4. 주민설명회 일시 및 장소

- 일 시 : 2021. 11. 3.(수) 15:00
- 장 소 : 무녀도 마을회관 (군산시 무녀도4길 7-8)

※ 기타 자세한 사항은 군산시 항만해양과(☎063-454-2813)로 문의 하시기 바랍니다.

군산시 광역 해양레저체험 복합단지 조성사업 전략 환경영향평가서 초안 요약문

2021. 10.



군산시 광역 해양레저체험 복합단지 조성사업

1.1 계획의 내용

가. 계획명

- 군산시 광역 해양레저체험 복합단지 조성사업

나. 공간적 범위

- 위 치 : 전라북도 군산시 옥도면 무녀도리 산65번지 일원
- 면 적 : 59,674m²

다. 시간적 범위

- 2019년 09월 ~ 2024년 01월

라. 사업시행자

- 군산시장

마. 승인기관

- 새만금개발청

바. 계획의 내용

(1) 용도지역 결정(변경)(안)

(가) 용도지역 결정(변경)(안) 조서

구 분		면 적(m ²)			구성비(%)	비 고
		기 정	변 경	변경 후		
총 계		456,604,590	-	456,604,590	100.0	
도시지역		207,398,894	-	207,398,894	45.42	
비도시지역		249,205,696	-	249,205,696	54.58	
관리 지역	소 계	128,555,350	증) 1,457	128,556,807	28.15	
	보전관리지역	80,314,591	감) 47,730	80,266,861	17.58	
	생산관리지역	19,325,473	감) 10,487	19,314,986	4.23	
	계획관리지역	28,915,286	증) 59,674	28,974,960	6.35	
	농림지역	118,773,346	감) 1,457	118,771,889	26.01	
자연환경보전지역		1,877,000	-	1,877,000	0.41	

기정 : 군산시 고시 제2020-87호, 2020.6.26.

(나) 용도지역 결정(변경)(안) 사유서

도면 표시번호	위 치	용도지역(㎡)		면적 (㎡)	용적률	변경 사유
		기 정	변 경			
-	옥도면 무녀도리 산65번지 일원	○보전관리지역 : 47,730 ○생산관리지역 : 10,487 ○농림지역 : 1,457	○계획관리지역 : 59,674	59,674	100% 이하	○「새만금기본계획」상 관광레저용지로 반영된 지역으로 금회 「새만금사업 추진 및 지원에 관한 특별법」 제11조2에 따른 용도별 통합개발계획 승인(용도별 개발 기본계획 및 용도별 개발실시계획)에 따른 지구단위계획구역지정을 위해 용도지역 변경

(2) 지구단위계획구역 결정(변경)(안)

(가) 지구단위계획구역 결정(변경)(안) 조서

구분	도면 표시 번호	구역명	구역의 세분	위 치	면 적(㎡)			최초 결정일	비고
					기정	변경	변경 후		
신설	-	광역해양레저 체험복합단지 지구단위계획구역	관광·휴양형 지구단위 계획구역	옥도면 무녀도리 산65번지 일원	-	증)59,674	59,674	-	

(나) 지구단위계획구역 결정(변경)(안) 사유서

구분	도면표시번호	위 치	면적(㎡)	변경 사유
신설	-	옥도면 무녀도리 산65번지 일원	59,674	○군산시 광역해양레저체험복합단지 조성에 따른 지구단위계획구역지정



기 정



변 경

(그림 1 - 1) 용도지역 및 지구단위계획구역 결정(변경)(안)도

(3) 지구단위계획 결정(변경)(안)

(가) 토지이용계획 결정(변경)(안)

구 분	면적 (㎡)	구성비 (%)	건축물 계획			
			건축면적(㎡)	연면적(㎡)	층 수	동수
총 계	59,674	100.00	4,161.91	5,823.29	-	3
관광휴양시설용지	35,401	59.3	4,161.91	5,823.29	-	3
해양관광용지	27,829	46.6	4,161.91	5,823.29	-	3
레저레이크	11,327	19.0	-	-	-	-
오션에비뉴	10,639	17.8	2,700.96	4,183.81	지하1/지상2	2
오션테라스	5,863	9.8	1,460.95	1,639.48	지상2	1
산림관광용지	7,572	12.7	-	-	-	-
숲속 가족캠핑장	2,589	4.3	-	-	-	-
숲속쉼터 및 락가든	1,847	3.1	-	-	-	-
해양 및 숲체험길	3,136	5.3	-	-	-	-
공공시설용지	6,309	10.6	-	-	-	-
주차장	3,504	5.9	-	-	-	-
내부도로	2,712	4.5	-	-	-	-
오수처리장	93	0.2	-	-	-	-
녹지용지	17,964	30.1	-	-	-	-
녹 지	10,298	17.3	-	-	-	-
조성녹지	7,666	12.8	-	-	-	-

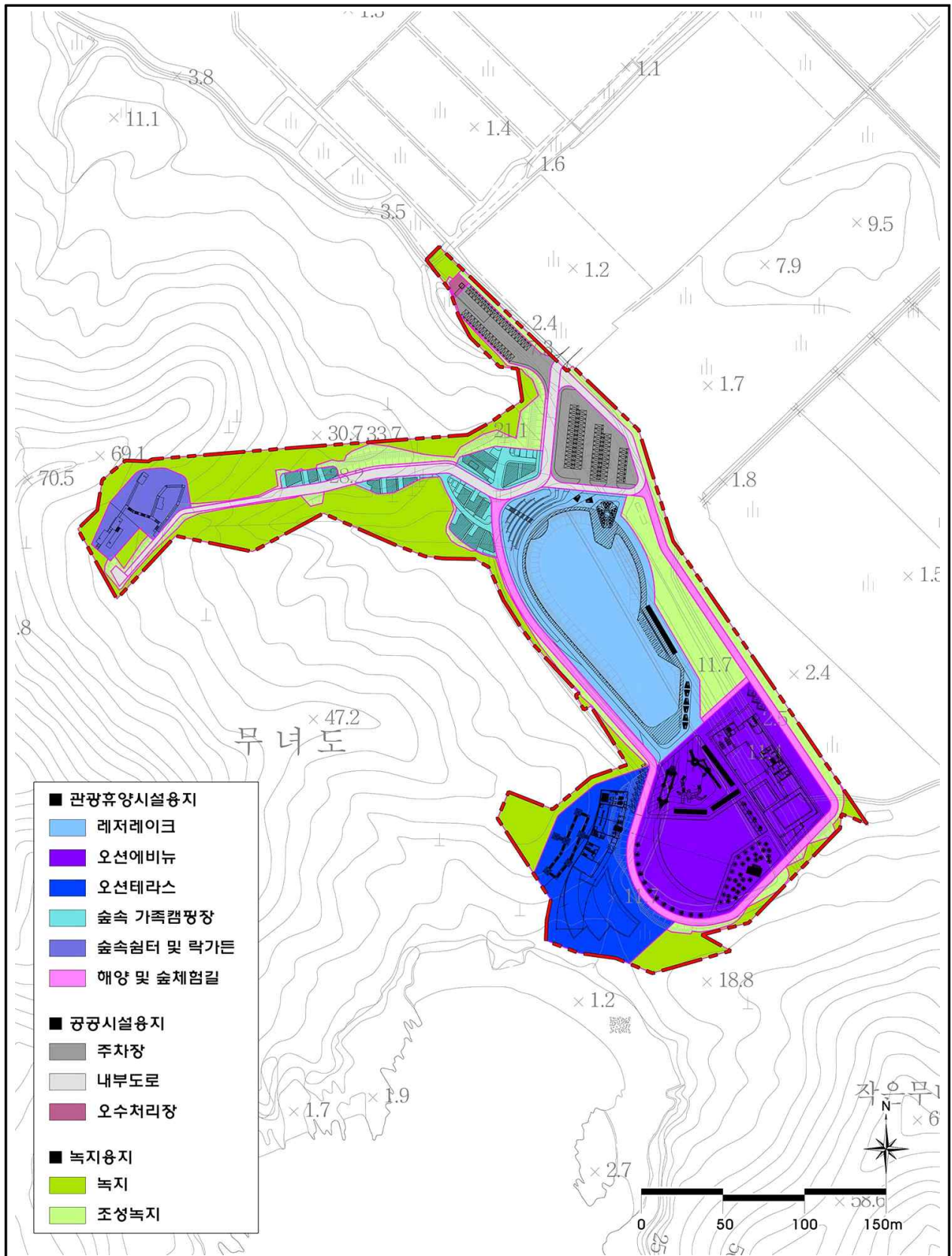

(그림 1 - 2) 토지이용계획 결정(변경)(안)도

(나) 기반시설 배치와 규모에 관한 도시관리계획 결정(변경)(안)

1) 교통시설

가) 도 로

○ 도로 총괄표

류별	합 계			1류			2류			3류		
	노선수	연장 (m)	면적 (㎡)	노선수	연장 (m)	면적 (㎡)	노선수	연장 (m)	면적 (㎡)	노선수	연장 (m)	면적 (㎡)
소로	2	512	2,712	-	-	-	-	-	-	2	512	2,712

○ 도로 결정(변경)(안) 조서

구분	규 모				기능	연 장 (m)	기 점	종 점	사 용 태	최 초 결정일	비고
	등급	류별	번호	폭원(m)							
합계	-	-	-	-	-	512	-	-	-	-	-
신설	소로	3	1	3.0~7.5	국지 도로	362	무녀도리 215-24	무녀도리 산77-1	일반 도로	-	
신설	소로	3	2	3.5~4.5	국지 도로	150	무녀도리 215-24	무녀도리 215-31	일반 도로	-	

○ 도로 결정(변경)(안) 사유서

변경전 도로명	변경후 도로명	변경 내용	변경 사유
-	소로 3-1	<ul style="list-style-type: none"> ○ 신설 ○ 연장 : 362m ○ 폭원 : 3.0m ~ 7.5m 	○ 군산시 관광해양레저체험복합단지의 원활한 교통 소통을 위한 도로 신설
-	소로 3-2	<ul style="list-style-type: none"> ○ 신설 ○ 연장 : 150m ○ 폭원 : 3.5m ~ 4.5m 	○ 군산시 관광해양레저체험복합단지의 원활한 교통 소통을 위한 도로 신설

나) 주차장

○ 주차장 결정(변경)(안) 조서

구분	도면 표시번호	시설명	시설의 세 분	위 치	면적(m ²)			최 초 결정일	비고
					기정	변경	변경 후		
계	2개소	-	-	-	-	증 3,504	3,504	-	
신설	1	주차장	노외주차장	무녀도리 215-31	-	증 2,260	2,260	-	
신설	2	주차장	노외주차장	무녀도리 215-24	-	증 1,244	1,244	-	

○ 주차장 결정(변경)(안) 사유서

도면표시번호	시설명	변경 내용	변경 사유
1	주차장	○신설 ○면적 : 2,260m ²	○군산시 관광해양레저체험복합단지의 원활한 교통처리를 위한 주차장 신설
2	주차장	○신설 ○면적 : 1,244m ²	○군산시 관광해양레저체험복합단지의 원활한 교통처리를 위한 주차장 신설

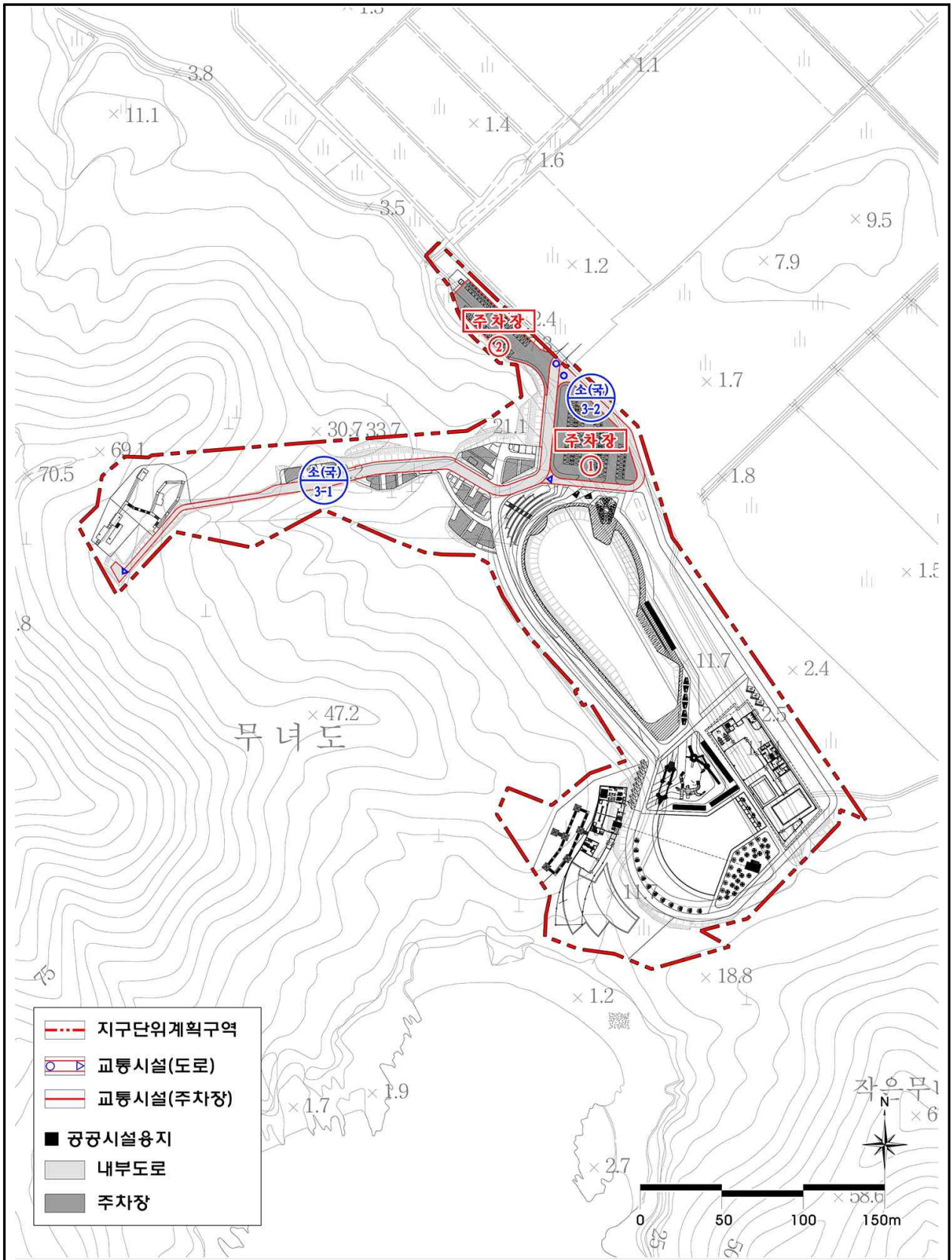

(그림 1 - 3) 기반시설 배치와 규모에 관한 도시관리계획 결정(변경)(안)도

(다) 가구 및 획지의 규모와 조성에 관한 도시관리계획 결정(변경)(안)

구 분	가구 번호	면적 (㎡)	획 지			비 고
			번 호	위 치	면적(㎡)	
합 계		53,458	-	-	53,458	
관광·휴양 시설용지	Ⅰ	35,401	1	무녀도리 215-24번지 일원	11,327	레저레이크
			2	무녀도리 215-24번지 일원	10,639	오션에비뉴
			3	무녀도리 산83번지 일원	5,863	오션테라스
			4	무녀도리 산69-1번지 일원	2,589	숲속 가족캠핑장
			5	무녀도리 산75-1번지 일원	1,847	숲속 쉼터 및 락가든
			6	무녀도리 215-24번지 일원	3,136	해양 및 숲체험길
공공시설용지	Ⅱ	93	1	무녀도리 215-24번지 일원	93	오수처리장
녹지용지	Ⅲ	17,964	1	무녀도리 산75-1번지 일원	10,298	녹지
			2	무녀도리 215-24번지 일원	7,666	조성녹지

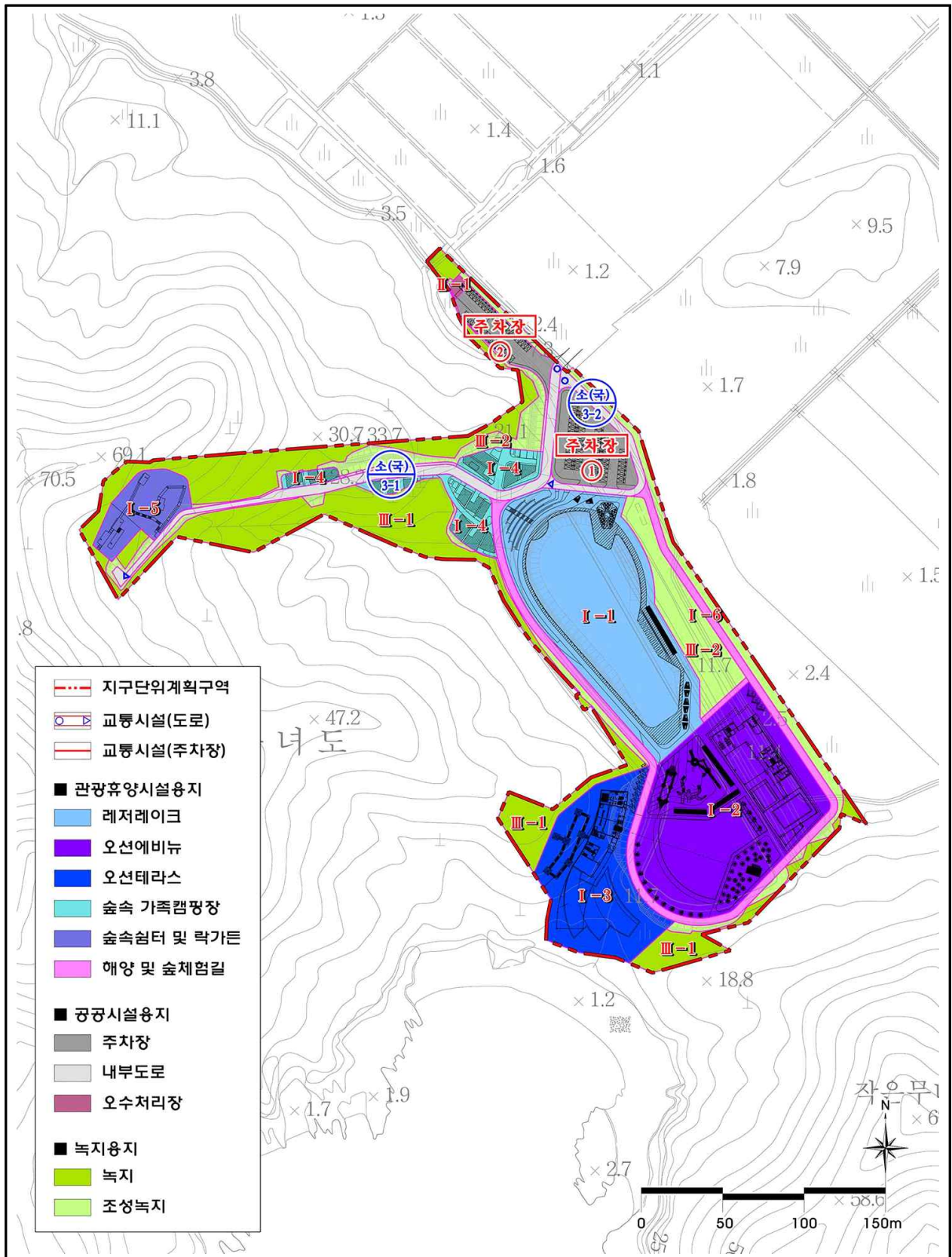

(그림 1 - 4) 기반시설 배치와 규모에 관한 도시관리계획 결정(변경)(안)도

(라) 건축물에 대한 용도·건폐율·용적률·높이에 관한 도시관리계획 결정(변경)(안)

도면번호	위 치	구 분		계획 내용
I -2 (오션에비뉴)	군산시 옥도면 무녀도리 215-24번지 일원	신설	허용용도	○ 건축법 시행령 제3조의4 (별표1) 제16호 위락시설 중 다.「관광진흥법」에 따른 유원시설업의 시설 및 부대시설, 그밖에 이와 비슷한 시설
			불허용도	○ 허용용도 이외의 용도
			건폐율	○ 40% 이하
			용적률	○ 100% 이하
			높 이	○ 4층 이하
			형 태	-
			색 채	-
			배 치	-
			건축선	-
I -3 (오션테라스)	군산시 옥도면 무녀도리 산83번지 일원	신설	허용용도	○ 건축법 시행령 제3조의4 (별표1) 제16호 위락시설 중 다.「관광진흥법」에 따른 유원시설업의 시설 및 부대시설, 그밖에 이와 비슷한 시설
			불허용도	○ 허용용도 이외의 용도
			건폐율	○ 40% 이하
			용적률	○ 100% 이하
			높 이	○ 4층 이하
			형 태	-
			색 채	-
			배 치	-
			건축선	-

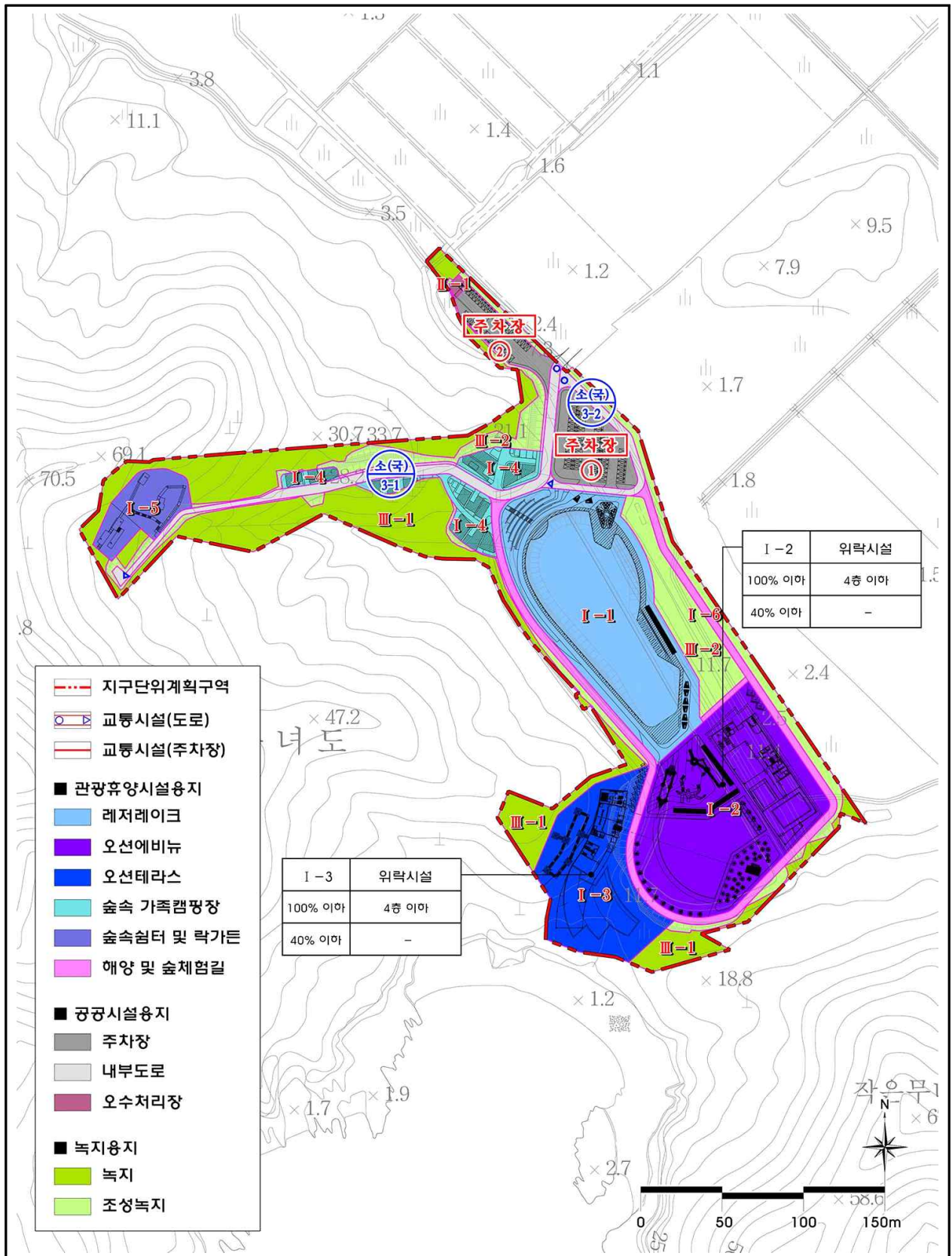

(그림 1 - 5) 건축물에 대한 용도·건폐율·용적률·높이에 관한 도시관리계획 결정(변경)(안)도

(4) 건축계획

구 분		주요 내용				비 고
건물 개요	공사명	군산 광역 해양레저체험 복합단지 조성사업				
	대지위치	전북 군산시 옥도면 무녀도리 산65번지 일원				
	지역/지구	계획관리지역				
	구 분	인공파도풀장	오션애비뉴	오션테라스	합 계	
	대지면적	10,639.02m ²		5,863.70m ²	16,502.72m ²	
	건축면적	158.76m ²	2,542.20m ²	1,460.95m ²	4,161.91m ²	
	연면적	158.76m ²	4,025.05m ²	1,639.48m ²	5,823.29m ²	
	용적률산정용 연면적	-	2,462.87m ²	1,639.48m ²	4,102.35m ²	
	건폐율	1.49%	23.89%	24.91%	25.21%	법정:40% 이하
	용적율	-	23.14%	27.95%	24.85%	법정:100% 이하
	용 도	위락시설	위락시설	위락시설		
	구 조	철근콘크리트조	철근콘크리트조, 철골조	철근콘크리트조		
	규 모	지하1층	지하1층, 지상2층	지상2층		
	최고 높이	-	15m	15m		
	외부 마감	-	알루미늄복합패널/ 압출성형시멘트패널	송판무늬 노출콘크리트		
주차 대수	법정	158.76m ² /80m ² =1.98	4,025.05m ² /80m ² =50.31	1,639.48m ² /80m ² =20.49		법정:시설면적 80m ² 당 1대
		2대	51대	21대	74대 (장애인주차 3대포함)	
	계획	주차장 부지 내 총 97대 계획 건축대지 내 일반 3대, 장애인 3대 추가 확보 - 총 103대(장애인 3대 포함)				



(그림 1 - 6) 종합계획도





(그림 1 - 9) 루시도(주경-레저레이크)

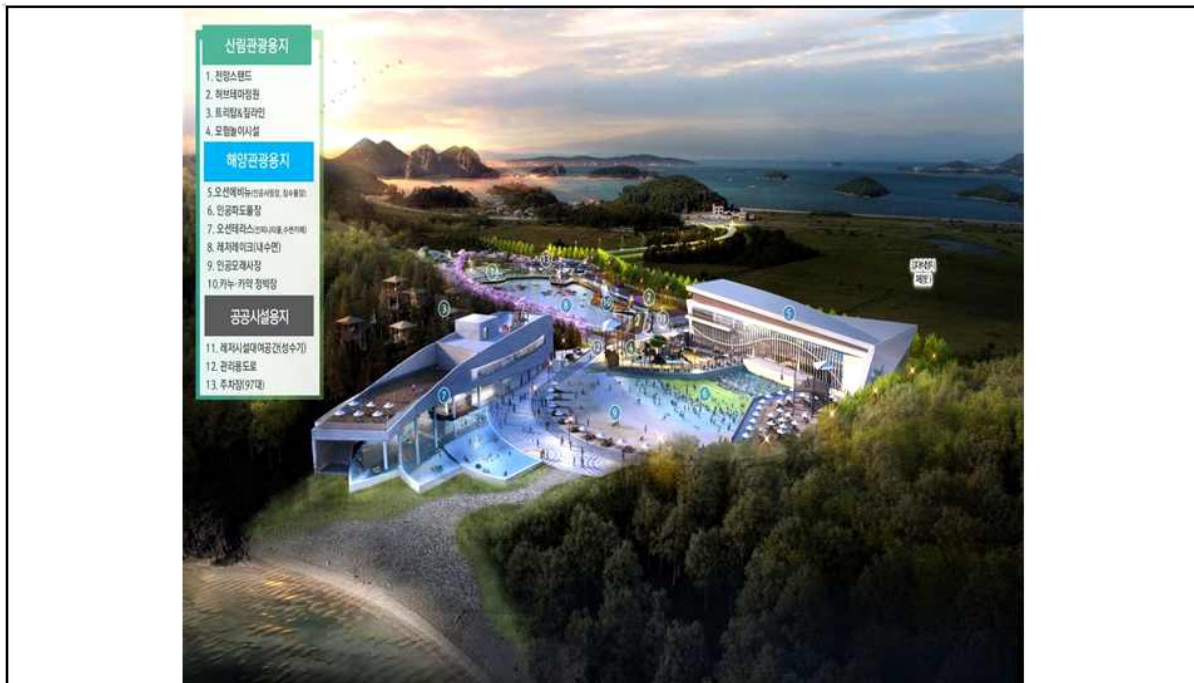

(그림 1 - 10) 루시도(석경-오션에비뉴, 오션테라스)

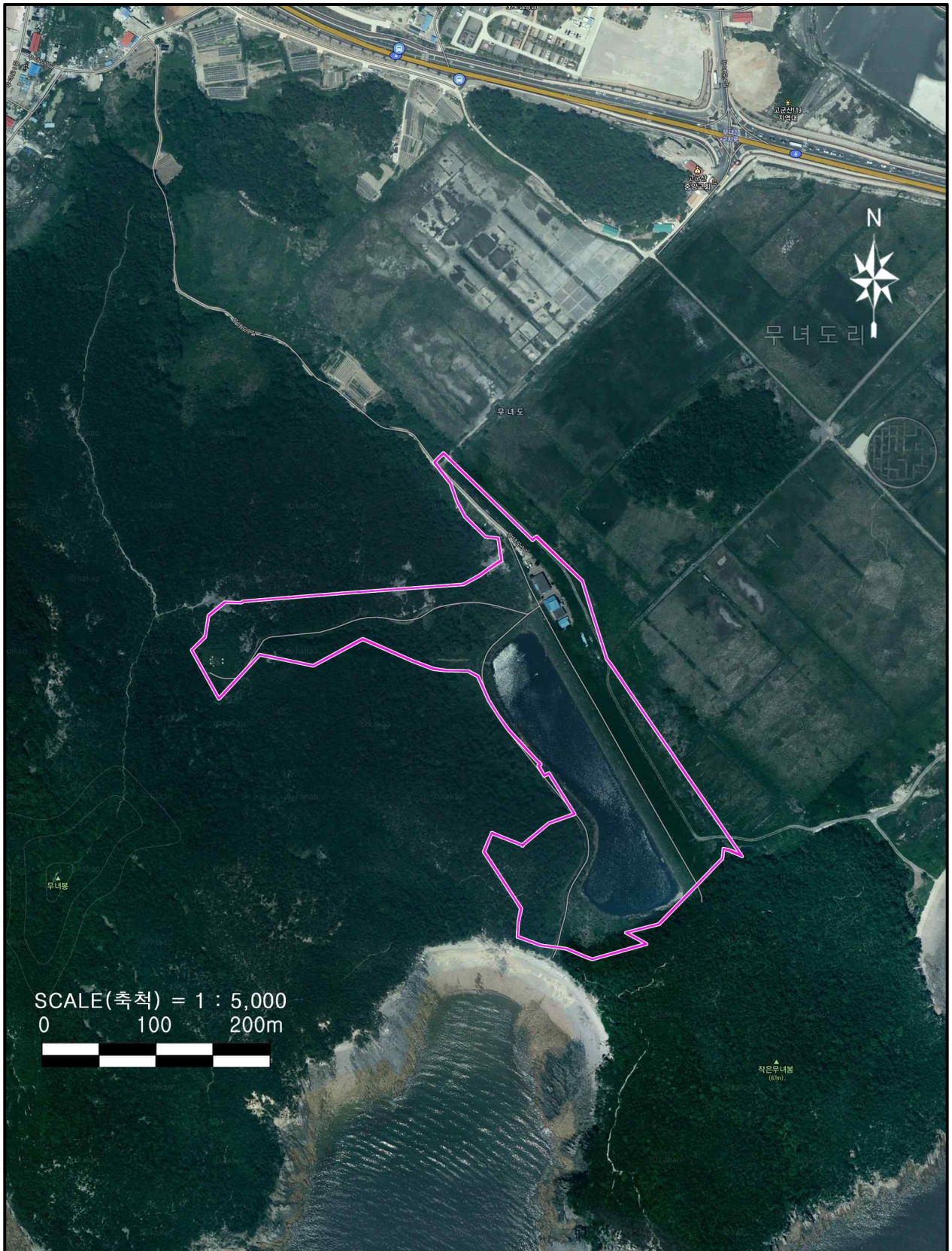

(그림 1 - 11) 계획지구 인공위성도



(그림 1 - 12) 계획지구 위치도

1.2 지역개황

○ 계획지구 및 계획지구가 위치한 군산시에 한하여 조사함.

구 분		군산시	계획지구
환경관련 지역·지구 지정	백두대간보호지역	없음	-
	자연공원	없음	-
	야생생물 보호구역	2개소	-
	람사르습지 등록지역	없음	-
	습지보호지역	없음	-
	생태·경관보전지역	없음	-
	산림유전자원보호구역	5개소	선유도와 1.15km 이격
	수산자원보호구역	없음	-
	생태계변화관찰지역	2개소	-
	특정도서 지정	9개소	-
	대기보전특별대책지역	없음	-
	대기오염총량관리지역	없음	-
	상수원보호구역	없음	-
	수변구역	없음	-
	수질오염총량관리지역	-	수질오염총량관리 외(外)지역
	팔당·대청호 상수원 수질보전 특별대책지역	없음	-
주요 보호 대상 시설물	문화재	37점	-
	천연기념물	2개소	-
	취수시설	없음	-
	정수시설	없음	-
환경피해 유발 시설물	환경오염물질 배출사업장	597개소	대기(162개소), 수질(269개소), 소음·진동(166개소)
	산업단지 및 농공단지	8개소	-
환경기초시설	공공하수처리시설	6개소 (500㎡/일이상)	-
	분뇨처리시설	1개소	-
	폐기물 공공매립시설	1개소	-
	폐기물 공공소각시설	없음	-
	폐기물 공공기타시설	3개소	-

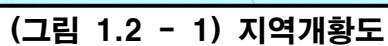

1.3 검토항목·범위 설정

- 본 사업시행으로 인한 전략환경영향평가 대상지역은 「환경영향평가서등 작성 등에 관한 규정, 환경부고시 제2020-289호」에 준하여 설정함.

〈표 1.3 - 1〉 전략환경영향평가 대상지역의 설정

구 분	세부 평가항목		평가대상지역 선정기준	평가대상지역 범위		
				공간적	시간적	
계획의 적정성	상위계획 및 관련 계획과의 연계성		○계획수립시 상위 및 관련 행정계획 반영여부	○관계 행정기관	-	
	대안 설정·분석의 적정성		○계획지구 편입토지를 중심으로 계획 및 수단·방법 비교	○계획지구	-	
입지의 타당성	자연환경의 보전	생물다양성· 서식지 보전	○사업시행시 동·식물의 변화가 예상되는 지역	○계획지구 ○주변0.2km 이내	○공사시	
		지형 및 생태축의 보전	○사업시행시 지형 및 생태축의 변화가 예상되는 지역	○계획지구	○공사시	
		주변 자연경관에 미치는 영향	○사업시행시 경관의 변화가 예상되는 지역	○계획지구 ○주변0.5km 이내	○운영시	
		수환경의 보전	○사업시행시 토사유출에 의해 영향이 예상되는 수계	○계획지구 ○하류수계	○공사시 ○운영시	
	생활환경의 안전성	환경기준 부합성	기 상	○타 항목의 기초자료로 활용	-	-
			대기질	○공사장비 가동시 대기오염물질의 영향이 예상되는 지역	○계획지구 ○주변0.5km 이내	○공사시
			토 양	○공사장비 가동시 폐유발생에 따른 토양오염의 영향이 예상되는 지역	○계획지구	○공사시
			소음·진동	○공사장비 가동시 소음·진동의 영향이 예상되는 지역	○계획지구 ○주변0.2km 이내	○공사시
		환경기초시설의 적정성		○공사시 및 운영시 환경기초시설과의 연계처리 적정성 검토	○계획지구	○운영시
		자원·에너지 순환의 효율성		○발생 폐기물의 재활용 및 위탁처리 등 관리방안 수립	○계획지구 ○군산시	○공사시
		사회·경제 환경과의 조화성	환경친화적 토지이용	○계획지구 편입토지의 변화	○계획지구	○공사시 ○운영시



(그림 1.3 - 1) 전략환경영향평가 대상지역 설정도

1.4 대안의 선정

가. 계획 비교

〈표 1.4 - 1〉 계획 비교

구 분		계획 미수립	계획 수립
내 용		No Action	Action
자연환경의 보전	생물다양성 · 서식지 보전	○ 생태계 변화 없음.	○ 녹지조성으로 생태계 훼손 최소화 함.
	지형 및 생태축의 보전	○ 보호지역 영향 없음.	○ 계획지구 및 주변지역에 지형 및 생태축 보전 지역은 없는 것으로 조사됨.
	주변 자연경관에 미치는 영향	○ 자연경관에 미치는 영향 없음.	○ 주변 자연경관과 조화되도록 계획지구 내 녹지 등을 조성함.
	수환경의 보전	○ 수환경에 미치는 영향 없 음.	○ 점·비점오염원 저감시설 설치로 수환경에 미치 는 영향을 최소화 함.
생활환경의 안전성	환경기준 부합성	○ 환경질 변화 없음.	○ 공사시 저감방안 수립 및 운영시 청정연료 사 용을 통해 사업시행으로 인해 환경에 미치는 영향은 미미할 것으로 판단됨.
	환경기초시설의 적정성	○ 환경기초시설에 미치는 영향 없음.	○ 개인하수처리시설을 설치하고 방류수수질기준 을 준수할 계획임.
	자원·에너지 순환의 효율성	○ 자원·에너지 순환의 영향 없음	○ 지자체 폐기물처리체계와 연계하여 자원·에너 지 순환의 효율성을 높임.
사회경제 환경과의 조화성	환경친화적 토지이용	○ 토지이용의 변화 없음.	○ 효율적인 토지이용구성으로 토지이용상의 긍정 적인 영향이 예상됨.
선정안			●

나. 수단·방법 비교

<표 1.4 - 2> 수단·방법 비교(1/5)

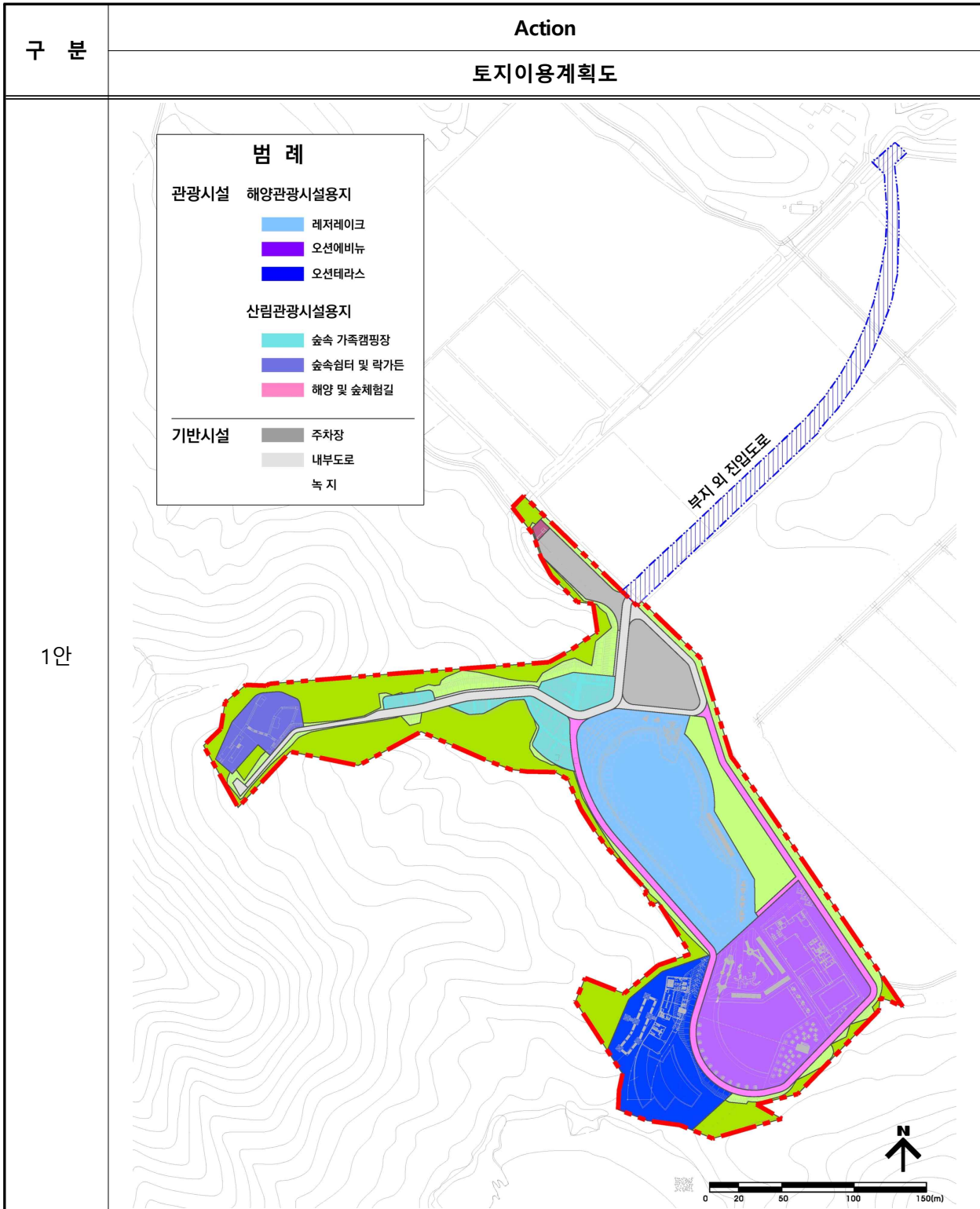

〈표 1.4 - 2〉 수단·방법 비교(2/5)

구 분	Action					
	토지이용계획표					
1안	구 분	면적 (㎡)	구성비 (%)	건축물 계획		
				건축면적 (㎡)	연면적 (㎡)	층 수 동수
	총 계	59,674	100.00	4,161.91	5,823.29	- 3
	관광휴양시설용지	35,401	59.3	4,161.91	5,823.29	- 3
	해양관광용지	27,829	46.6	4,161.91	5,823.29	- 3
	레저레이크	11,327	19.0	-	-	- -
	오션에비뉴	10,639	17.8	2,700.96	4,183.81	지하1/지상2 2
	오션테라스	5,863	9.8	1,460.95	1,639.48	지상2 1
	산림관광용지	7,572	12.7	-	-	- -
	숲속 가족캠핑장	2,589	4.3	-	-	- -
	숲속쉼터 및 락가든	1,847	3.1	-	-	- -
	해양 및 숲체험길	3,136	5.3	-	-	- -
	공공시설용지	6,309	10.6	-	-	- -
	주차장	3,504	5.9	-	-	- -
	내부도로	2,712	4.5	-	-	- -
	오수처리장	93	0.2	-	-	- -
	녹지용지	17,964	30.1	-	-	- -
	녹 지	10,298	17.3	-	-	- -
	조성녹지	7,666	12.8	-	-	- -

〈표 1.4 - 2〉 수단·방법 비교(3/5)

구 분	Action
	토지이용계획도
2안	

〈표 1.4 - 2〉 수단·방법 비교(4/5)

구 분		Action					
		토지이용계획표					
2안	구 분		건축면적(m²)		부지면적 (m²)	구성비 (%)	비 고
			연면적	바닥면적			
	관광시설	오션에비뉴	5,800	1,500	2,800	5.2	4층규모(지하층 제외)
		캠핑장(글램핑)	-	-	5,000	9.3	숙박시설
		실외 체육시설	-	-	2,100	3.9	-
		해양아카데미 (카누·카약)	-	-	5,853	10.8	정수장 내 위치
		인공서핑장	-	-	7,000	13.0	
	마리나시설	해상보관시설	-	-	(7,250)	-	해상면적 50척 규모
		육상보관시설	5,332	5,332	6,972	12.9	드라이스택 150척 규모
		상하가시설	-	-	640	1.2	경사로
		보급시설	-	-	(720)	-	급수, 급정
		수리시설	440	440	1,100	2.0	수리면적 포함
		세정시설	-	-	400	0.7	-
	편의시설	주차장	-	-	6,768	12.5	160대 규모
		데 크	-	-	(2,800)	-	해상데크/낚시
		녹지 및 데크	-	-	15,367	28.5	-
	합 계		11,372	7,272	54,000	100.0	-

〈표 1.4 - 2〉 수단·방법 비교(5/5)

구 분	Action	
	1안	2안
주요 특징	<ul style="list-style-type: none"> ○ 현 지형을 고려한 계획 <ul style="list-style-type: none"> - 경사지에 숲속 가족 캠핑장 조성 ○ 전북권 해양레저의 미래 지향적 레저공간으로 수상레저(수상레저체험존)와 산림휴양(산림휴양/힐링존)이 함께하는 체험중심 복합레저 문화를 형성하고자 토지이용계획을 수립 <ul style="list-style-type: none"> - 산림휴양/힐링존 : 산림자원을 활용한 체류형 산림휴양문화공간 조성 - 수상레저체험존 : 해양문화를 즐기고 경험하는 이색적인 해양레포츠 & 휴양시설 ○ 국가정책에 부흥하는 관광·레저용지로 육성하기 위한 효율적인 토지이용계획 수립 	<ul style="list-style-type: none"> ○ 현 지형을 고려하지 않은 계획 <ul style="list-style-type: none"> - 경사지 내 체육시설공간 조성 ○ 계획지구 여건에 부합하지 않는 레저시설 <ul style="list-style-type: none"> - 인공서핑시설 형식상 불리한 폭원 ○ 실현 불가능한 주요시설 <ul style="list-style-type: none"> - 대부분 물이용시설의 건축물 - 방파제 비용이 제외된 마리나 시설
환경 영향	<ul style="list-style-type: none"> ○ 현 지형을 고려하여 지형변화를 최소화함 ○ 주변 자연경관과 조화되도록 계획지구 내 녹지 최대 조성 	<ul style="list-style-type: none"> ○ 현 지형을 고려하지 않은 계획을 수립하여 지형변화 과대 ○ 시설물 위주로 조성하다보니 계획지구 내 녹지가 부족
선정안	●	
선정사유	<ul style="list-style-type: none"> ○ 본 사업은 레저산업[해양(수상)·산림] 기능과 힐링이 결합되고 단순 감상·휴식을 뛰어넘는 전 연령대를 아우르는 여가경험문화를 조성하고자 하는 사업으로 현 지형을 고려하여 지형변화를 최소화하고 주변 자연경관과 조화되도록 계획지구 내 녹지를 최대한 조성한 1안을 선정함 	

1.5 결 론

- 본 계획은 군산조선소 및 군산공장 폐쇄로 인한 군산·전북권 지역경기 침체를 전환하기 위해 고군산군도의 수려한 자연경관 및 해양자원을 연계한 해양레저체험 복합단지를 조성하고자 하는 사업임.
- 본 사업시행으로 인한 부정적인 영향은 공사시 부지조성공사에 의한 토사유출, 공사장비에 의한 비산먼지 발생, 소음·진동 발생 및 폐유 발생, 운영시 오수 발생이 예상됨.
- 따라서, 부정적으로 예측된 결과에 대하여서는 공사시 및 운영시 본 보고서에서 제시된 각종 저감방안을 이행하여 친환경적인 개발사업이 되도록 할 계획임.



(그림 1.5 - 1) 공사시 대기오염 저감방안 예시도

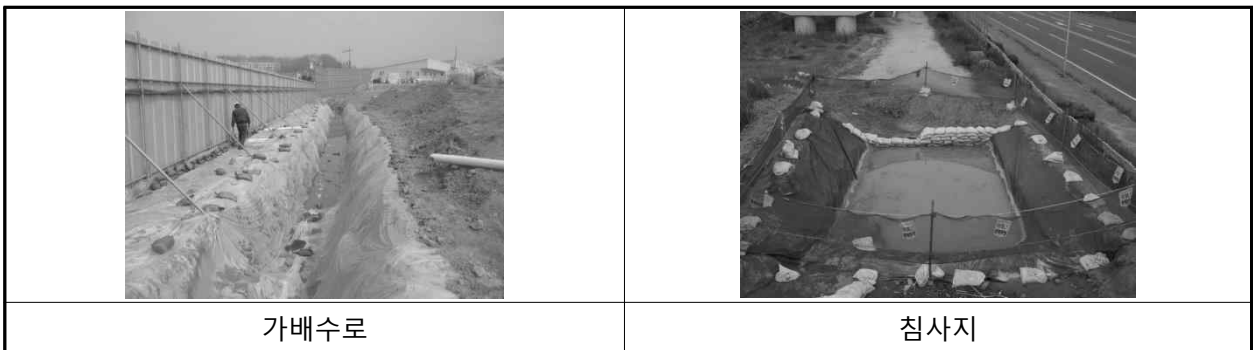

(그림 1.5 - 2) 공사시 수질오염 저감방안 예시도

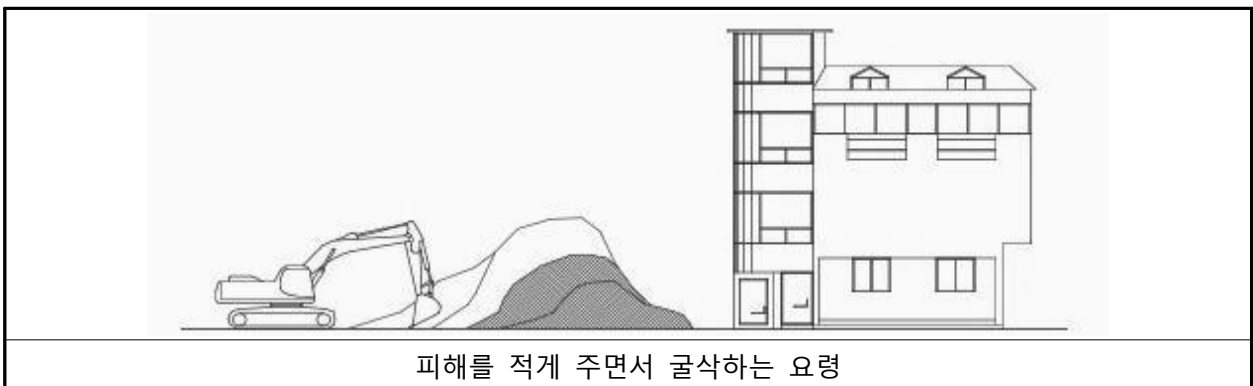

(그림 1.5 - 3) 공사시 소음 저감방안 예시도

오룡동 급경사지 붕괴위험지역 정비사업 사업인정에 관한 의견청취 공람·공고

군산시에서 시행하는 오룡동 급경사지 붕괴위험지역 정비사업에 대하여 『공익사업을 위한 토지 등의 취득 및 보상에 관한 법률』 제21조 및 같은 법 시행령 제11조에 따라 사업인정에 관한 이해관계자의 의견을 듣고자 다음과 같이 공람·공고하오니, 의견이 있는 소유자 및 이해관계인은 공람 기간 내에 의견서를 제출하여 주시기 바랍니다.

2021년 10월 21일

군 산 시 장



1. 사업의 종류 및 명칭

가. 종 류 : 급경사지 붕괴위험지역 정비사업

나. 명 칭 : 오룡동 급경사지 붕괴위험지역 정비사업

2. 사업예정지 : 군산시 오룡동 896-7번지 일원

3. 사업규모

- 암석절취 및 토공(2,832m³), 우수관 및 수로관 부설 103본, 콘크리트포장(36m²), 낙석방지책(10경간) 및 낙석방지망(106m²), 관목 및 조경식재 등

4. 사업시행자 : 군산시장(군산시 시청로 17)

5. 사업기간 : 2020. 1. ~ 2022. 12.

6. 사업효과 분석

- 사면유실 및 석축붕괴 등으로 인한 인명피해 우려지역 배수로 및 사면 정비 등을 통한 인명 및 재산피해 사전예방

7. 공람기간 및 공람장소, 의견서 제출방법

가. 공람기간 : 2021.10.21. ~ 2021.11.5.(공고한 날부터 15일)

나. 공람장소 : 군산시 안전총괄과 자연재난계

다. 의견서 제출 : 공람기간 내 공람장소에 서면으로 제출

8. 수용 또는 사용할 토지 및 물건조서 : 붙임과 같음

9. 기타 자세한 사항은 군산시청 안전총괄과(☎063-454-3864)로 문의하여 주시기 바랍니다.

1) 사용 또는 수용할 토지조서

- 186 -

순번	위치	지번	지목	지적 면적 (㎡)	편입 면적 (㎡)	소유자		소유권 이외의 권리자			비고
						성명	주소	성명	주소	권리내용	
23	오룡동	896-27	대	40	40	군산시					
24	오룡동	896-29	대	36	36	군산시					
25	오룡동	896-30	대	69	69	군산시					
26	오룡동	896-47	도	3	3	국토교통부					
27	오룡동	896-28	대	56	56	군산시					
28	오룡동	896-5	도	329	12	군산시					
29	오룡동	896-31	대	188	188	군산시					
30	오룡동	896-33	대	10	10	군산시					
31	오룡동	896-4	대	225	225	군산시					
32	오룡동	896-39	전	60	60	군산시					
33	오룡동	896-40	도	3	3	군산시					
34	오룡동	897-4	전	305	305	정창*	대구광역시 수성구 신천동로 320, 8동605호 (수송동1가, 신세계타운)				
35	오룡동	896-1	전	165	165	군산시					
36	오룡동	897-3	전	198	198	김영* 외 2인	서울 용산구 한강로3가 65-190				
37	오룡동	896-38	도	288	8	군산시					
38	오룡동	897-2	전	195	195	김영* 외 2인	서울 용산구 한강로3가 65-190				
39	오룡동	898-6	전	33	33	최원*	옥구군 옥산면 사창리 1				
40	오룡동	896-57	대	662	34	주인*	수원시 권선구 권선동 1199-1 두산동아아파트 102동 106호	군산시수산 업협동조합	나운동지점	근저당권	
								이광*	서울 강동구 고덕동 217 주공아파트 102동106호	근저당권	
41	오룡동	896-53	도	23	4	군산시					
42	오룡동	896-67	잡	82	10	군산시					
43	오룡동	897-7	도	187	128	군산시					

2) 사용 또는 수용할 지장물조서

순번	위치	지번	편입물건	구 조	수량 및 면적	소유자		비고
						성명	주 소	
1	오룡동	896-7	가옥	스레트	111㎡	차옥*	군산시 오룡길 34-1(오룡동)	
			가옥	스레트	36㎡			
			가옥	스레트	47㎡			
			가옥	스레트	4㎡			
			동백나무	R15	1주			
2	오룡동	896-8	창고	목조	19㎡			
			창고	목조	3㎡			
			창고	목조	2㎡			
			창고	목조	3㎡			
			창고	함석	9㎡			
			뽕나무	R20	20주			
			뽕나무	R15	1주			
			사철나무	R10	19주			
			드릅나무	R5	10주			
			밤나무	R30	6주			
			감나무	R10	1주			
			무화과나무	R30	2주			
			대추나무	R15	1주			
			호두나무	R15	1주			
			복숭아나무	R15	1주			
			복숭아나무	R10	3주			
			보리밥나무	R20	1주			
			소나무	R15	1주			
			은행나무	R15	2주			
			백일홍	R10	3주			
			철쭉	R10	15주			
3	오룡동	896-13	나무1	R25	1주			
			나무2	R15	1주			
			사철나무	R10	1주			
4	오룡동	896-31	나무1	R15	1주			
			사철나무	R10	2주			
			향나무	R10	1주			
5	오룡동	897-10	가옥	스레트	24㎡			
			창고	스레트	5㎡			
			창고	스레트	2㎡			
			창고	스레트	6㎡			

			산죽		264㎡			
			나무1	R25	2주			
			소나무	R30	1주			
			과실수	R20	1주			
			뽕나무	R35	1주			
			뽕나무	R30	4주			
			뽕나무	R20	6주			
			나무2	R10	4주			
			사철나무	R15	2주			
			사철나무	R10	3주			
			버드나무	R35	1주			
			감나무	R20	1주			
6	오룡동	896-1	은행나무	R40	1주			
			감나무	R20	2주			
			나무1	R20	2주			
			나무2	R15	1주			
7	오룡동	897-3	사철나무	R10	2주			
			뽕나무	R30	2주			
8	오룡동	897-8	창고	까데기	3㎡			
			창고	까데기	4㎡			
			벚나무	R30	1주			
			뽕나무	R30	1주			
			사철나무	R10	1주			
9	오룡동	897-6	벚나무	R30	40주			
			소나무	R25	2주			
			나무1	R40	1주			
10	오룡동	898-5	과실수	R15	32주			
			과실수	R10	8주			
			사철나무	R10	5주			
			은행나무	R15	11주			
			밤나무	R15	1주			
11	오룡동	896-57	나무	R30	10주			

도로 사용개시 공고

도로법 제39조 및 같은법 시행규칙 제14조에 따라 도로의 사용개시 구간을 다음과 같이 공고합니다.

2021년 10월 19일

군 산 시 장



1. 도로의 종류 : 시도
2. 노 선 명 : 중1-66
3. 사용개시구간 : 미룡동 440-13 ~ 59-158(L=890m)
4. 사 용 개 시 : 2021. 10. 25. 16:00
5. 도면열람기간 및 열람장소
 - 가. 열람기간 : 공고일로부터 30일간
 - 나. 열람장소 : 군산시 도시계획과
6. 비 고 : 자세한 사항은 군산시 도시계획과 (063-454-3662)로 문의하시기 바랍니다.

붙 임 : 도로사용 개시구간 지형도 1부.

도로사용 개시 구간 지형도



옥서지구 배수개선사업 토지수용 재결신청서 열람 공고

『옥서지구 배수개선사업』에 편입된 토지 등의 수용을 위한 재결을 위하여 『공익사업을 위한 토지 등의 취득 및 보상에 관한 법률』 제31조 및 같은 법 시행령 제15조의 규정에 의거, 아래와 같이 수용재결 신청 대상 및 토지에 관한 재결신청서 및 관계서류를 공고하오니 토지소유자 및 이해관계인은 기간내 열람하시고, 이의가 있을시 기간내에 의견서를 제출하여 주시길 바랍니다.

2021. 10. 20.

군 산 시 장



1. 사업시행자 : 한국농어촌공사 군산지사장
2. 사업의 종류 및 명칭
 - 종류 : 옥서지구 배수개선사업
 - 명칭 : 옥서지구 배수개선사업
3. 수용재결 신청대상 및 토지 : 붙임참조
4. 열람장소 : 군산시청 게시판 및 홈페이지, 군산시청 건설과,
한국농어촌공사 군산지사 지역개발부
5. 열람 및 의견 제출기간 : 2021.10.20. ~ 2021.11.10.(14일이상)
6. 의견서 제출처 : 군산시청 건설과, 한국농어촌공사 군산지사 지역개발부
(열람장소에 비치된 양식에 따라 의견서 제출)

※ 기타 자세한 사항은 한국농어촌공사 군산지사 지역개발부(063-440-5721)로 문의하시기 바랍니다.

※ 수용재결 신청대상 및 토지조서

일련 번호	토 지 소 재 지			지 번		지 목	면 적(m ²)		토지소유자 및 관계인		비고
	시군	읍면	동리	당초	편입		공부상	편입	성 명	주 소	
합 계								2,727.90			
1	군산	옥서	옥봉	1496-2	1496-4	구거	66.0	10.0	심천석	옥구군 옥구면 옥봉리 1325	
2	군산	옥서	옥봉	1497-2	1497-5	구거	66.0	9.0	지대천	옥구군 옥구면 옥봉리 1480	
3	군산	옥서	옥봉	1497-3	1497-6	답	3,650.0	682.0	조정희 외4명	옥구군 옥구읍 옥봉리 98	
4	군산	옥서	옥봉	1979-1	1979-15	답	1,417.1	155.10	김옥이	군산시 옥구읍 어은리 1043	
5	군산	옥서	옥봉	1979-1	1979-6	답	1,417.1	429.90	김옥이	군산시 옥구읍 어은리 1043	
6	군산	옥서	옥봉	1980-1	1980-43	답	1,357.7	278.00	김옥이	군산시 옥구읍 어은리 1043	
7	군산	옥서	옥봉	1980-1	1980-20	답	1,357.7	373.00	김옥이	군산시 옥구읍 어은리 1043	
8	군산	옥서	옥봉	1979-4	1979-14	답	3,318.0	87.00	김애순	군산시 옥서면 옥봉리 1341-1	
9	군산	옥서	옥봉	1979-4	1979-12	답	3,318.0	71.50	김애순	군산시 옥서면 옥봉리 1341-1	
10	군산	옥서	옥봉	1980-2	1980-40	답	1,629.9	202.50	송상호	옥구군 옥구면 옥봉리 1346	
11	군산	옥서	옥봉	1980-2	1980-22	답	1,629.9	109.60	송상호	옥구군 옥구면 옥봉리 1346	
12	군산	옥서	옥봉	1985-6	1985-22	답	4,835.5	100.50	강영숙	전라북도 군산시 의료원로 136, 102동 1301호 (나운동, 대우아파트)	
13	군산	옥서	옥봉	1984-11	1984-25	답	5,095.4	134.40	정영태	인천광역시 계양구 계수로 26번길 12-1, 202호(계산동)	
14	군산	옥서	옥봉	1987-4	1987-26	답	3,320.6	85.40	심오목	옥구군 옥구면 옥봉리 1593	

2021년 제10차 수용재결서 정본반송에 따른 공시송달 열람공고(축산지구 배수개선사업)

『축산지구 배수개선사업』에 편입된 토지 등의 수용을 위한 재결을 위하여 재결서 정본을 소유자(상속권자 포함) 및 관계인에게 송부하였으나 폐문부재 등의 사유로 송달이 불가하기에 『공익사업을 위한 토지 등의 취득 및 보상에 관한 법률 시행령』 제4조제3항에 따라 반드시 수용의 개시일 이전에 소유자(상속권자 포함) 및 관계인에게 재결서가 송달되는 효력이 발생될 수 있도록 공시송달 하여 주시기 바라며, 토지소유자 및 이해관계인은 기간내 열람하시고 이의가 있을시 기간내에 의견서를 제출하여 주시기 바랍니다.

2021. 10. 25.

군 산 시 장



1. 사업시행자 : 한국농어촌공사 군산지사장
2. 사업의 종류 및 명칭
 - 종류 : 축산지구 배수개선사업
 - 명칭 : 축산지구 배수개선사업
3. 수용재결 신청대상 및 토지 : 불임참조
4. 열람장소 : 군산시청 게시판 및 홈페이지, 군산시청 건설과,
한국농어촌공사 군산지사 지역개발부
5. 열람 및 의견 제출기간 : 2021.10.25. ~ 2021.11.16. (14일이상)
6. 의견서 제출처 : 군산시청 건설과, 한국농어촌공사 군산지사 지역개발부
(열람장소에 비치된 양식에 따라 의견서 제출)

※ 기타 자세한 사항은 한국농어촌공사 군산지사 지역개발부(063-440-5721)로 문의하시기 바랍니다.

※ 수용재결 신청대상 및 토지조서

일련 번호	토 지 소 재 지			지 번		지목	면 적(m ²)		토지소유자 및 관계인		비고
	시군	읍면	동리	당초	편입		공부상	편입	성 명	주 소	
1	군산	서수	서수	1106-4	1106-4	구거	39	39	이창희	- 인천광역시 부평구 부평문화로 37, 27동 306호 이금옥	사망
2	군산	서수	서수	1106-5	1106-5	구거	18	18	이창희	- 강원도 태백시 혈암길 62-2(이정자)	

보상계획 열람 및 사업인정에 관한 이해관계자 등의 의견청취 공고

『고군산군도 내부도로(신시선 2공구) 개설공사』에 편입되는 토지 등에 대하여 「공익사업을 위한 토지 등의 취득 및 보상에 관한 법률」 제15조 및 제21조 규정에 의거 다음과 같이 보상계획 및 사업인정에 관한 주민, 이해관계자 등의 의견을 듣고자 하오니 이해관계가 있는 분이나 단체 등 의견이 있으시면 열람기간 내에 의견서를 제출하여 주시기 바랍니다.

2021. 10. 25.

군 산 시 장



1. 사업시행자 : 군산시장

2. 공사명 및 사업구간

사업명	사업구간	규 모	사업기간
고군산군도 내부도로 (신시도 2공구) 개설공사	군산시 옥도면 신시도리 249 ~ 신시도리 72	농어촌도로 확포장 L=0.9km, B=6.5m	2022 ~ 2024

3. 편입토지 및 물건내역 : 붙임 토지조서 참조

4. 열람 및 이의신청

가. 열람기간 : 2021. 10. 27. ~ 2021. 11. 10.

나. 열람 및 이의신청 장소 : 군산시 건설과(☎ 063-454-3582)

※ 토지조서, 용지도면 등 관련자료 비치

5. 보상시기 : 2021년 12월 경 보상협의 예정(구체적 사항과 협의 방법은 추후 개별통지)

※ 일정은 사정에 따라 변경될 수 있음.

6. 보상방법 및 절차

- 가. 「공익사업을 위한 토지 등의 취득 및 보상에 관한 법률」 제68조에 따라 2인 이상의 감정평가업자가 평가한 감정평가 금액을 산술평균한 금액으로 우리시와 토지 등의 소유자가 협의하여 계약을 체결하며,
- 나. 보상에 필요한 구비서류 및 보상액은 보상시기에 맞춰 개인별 통지 예정임.

7. 토지소유자가 추천하는 감정평가업자 1인 선정가능

동일한 시기에 보상하기로 공고 또는 통지한 보상대상 토지면적의 1/2이상 에 해당하는 토지소유자와 당해 토지소유자 총수의 과반수의 동의를 얻은 사실을 증명하는 서류를 첨부하여 보상계획 열람기간 만료일부터 30일 이내에 우리시에 요청하여야 함.

8. 시·도시사는 법 제15조 제2항에 따른 보상계획의 열람기간 만료일부터 30일 이내에 사업시행자에게 감정평가업자를 추천할 수 있음

9. 기 타 사 항

- 가. 사업구간에 편입되고 남는 토지(잔여지)가 종래의 목적대로 사용하는 것이 현저히 곤란한 경우에는 「공익사업을 위한 토지 등의 취득 및 보상에 관한 법률」 제74조 등에 의하여 잔여지를 매수하여 줄 것을 청구할 수 있음.
- 나. 상기 내용에 기재되지 아니한 사항에 대하여는 「공익사업을 위한 토지 등의 취득 및 보상에 관한 법률」 등 관련법령에 의함.
- 다. 토지 등의 소유자 및 이해관계인에게 개별 통지하였으나 송달받지 못한 자에 대하여는 이 공고로서 공시송달을 갈음합니다.

○ 보상조서(토지명세)

수용되거나 사용할 토지의 세목조서

일련 번호	소재지			지번	지목	면적		토지소유자		관 계 인			비고
						공부상 면적 (㎡)	편입 면적 (㎡)	성명 또는 명칭	주소	성명 또는 명칭	주소	관리의 종류 및내용	
1	군산시	옥도면	신시도리	249	도	4,717.0	2,271.0	군산시					
2	군산시	옥도면	신시도리	137-13	임	3,325.5	8.8	정*미	논산시 강산동 643 부영아파트				지분 3283분의 331
								김*환	안산시 상록구 본오동				지분 3283분의 638
								박*택	경기도 안산시 단원구 고잔동 720 호수공원아파트				지분 3283분의 661
								김*순	전주시 완산구 삼천동 1가 705-6 광진궁전아파트				지분 3283분의 331
								이*준	전북 진안군 부귀면 신정리				지분 3283분의 330
								최*용	충남 아산시 배방읍 배방로 105번길 31.				지분 3283분의 992
3	군산시	옥도면	신시도리	137-15	임	3,993.9	131.5	이*준	전주시 완산구 서산동 764-1 남양.대명아파트				지분 3분의1
								김*갑	전주시 완산구 서산동 761-2 쌍용아파트				지분 3분의1
								정*문	대전서구 둔산동 1509 크로바아파트				지분 3분의1
4	군산시	옥도면	신시도리	137-14	도	227.1	106.2	국(건 설부)					
5	군산시	옥도면	신시도리	137-27	임	95.3	3.3	양*금	천안시 수신면 백자리				지분 4분의1
								오*희	광주 서구 풍암동 1130 금호1차아파트				지분 4분의1
								문*숙	군산시 수송동 33-1 제일임대아파트				지분 4분의2
6	군산시	옥도면	신시도리	137-6	대	352.9	13.9	문*숙	군산시 수송동 33-1 제일임대아파트				
7	군산시	옥도면	신시도리	137-25	도	179.4	174.7	국(건 설부)					
8	군산시	옥도면	신시도리	산52-5	임	1,171.0	200.0	양*금	천안시 수신면 백자리				지분 4분의1

수용되거나 사용할 토지의 세목조서

일련 번호	소재지			지번	지목	면적		토지소유자		관 계 인			비고
						공부상 면적 (㎡)	편입 면적 (㎡)	성명 또는 명칭	주소	성명 또는 명칭	주소	관리의 종류 및내용	
								오*희	광주 서구 풍암동 1130 금호1차아파트				지분 4분의1
								문*숙	군산시 수송동 33-1 제일임대아파트				지분 4분의2
9	군산시	옥도면	신시도리	산52-3	임	2,752.0	56.0	오*희	광주 서구 화정동				
10	군산시	옥도면	신시도리	산51-8	임	1,762.0	405.0	최*수	전북 군산시 수송동로 36,				
11	군산시	옥도면	신시도리	137-23	도	120.1	112.9	국(건 설부)					
12	군산시	옥도면	신시도리	137-24	임	430.1	19.1	최*례	전라북도 군산시 옥도면 신시도2길	군산농 업협동 조합	군산시 조촌동 774	근저당 권설정	
13	군산시	옥도면	신시도리	137-1	대	1,059.6	147.0	최*자	전북 군산시 옥도면 신시도2길	군산시		압류	
										군산농 업협동 조합	군산시 조촌동 774	근저당 권설정	
14	군산시	옥도면	신시도리	252	도	6,448.9	3,429.8	군산시					
15	군산시	옥도면	신시도리	137-17	임	1,403.0	479.0	김*자	옥서면 선연리	옥서신 용협동 조합	군산시 옥서면 옥구저수 지로 238	근저당 권설정 지상권 설정	
16	군산시	옥도면	신시도리	137-22	임	197.0	75.0	민*자	시흥시 정왕동 1867-3 신호아파트				지분 197분의 147.75
								김*자	군산시 창성1길 10,	옥서신 용협동 조합	군산시 옥서면 옥구저수 지로 238		지분 197분의 49.25
17	군산시	옥도면	신시도리	137-19	임	1,357.0	352.0	민*자	경기도 시흥시 정왕동 1867-3				
18	군산시	옥도면	신시도리	137-20	임	1,319.0	207.0	민*자	경기도 시흥시 정왕동 1867-3				
19	군산시	옥도면	신시도리	86-1	대	171.0	2.0	김*만	군산시 옥도면 신시도리				
20	군산시	옥도면	신시도리	86-2	도	660.8	3.0	군산시					
21	군산시	옥도면	신시도리	72	전	165.0	72.0	이*렬	옥구군 미면 신시도리				

○ 보상조서(지장물)

■공익사업을위한토지등의취득및보상에관한법률시행규칙[별지제12호서식]<개정 2016. 6. 14.>

수용되거나 사용할 토지의 세목조서 (지장물)

일련 번호	소재지			지 번	지목	지장물 종류	구조 및 규격	수량 (면적)	면적 (㎡)	소유자		관계인			비고
										성명	주소	성명	주소	관리의 종류	
1	군산시	옥도면	신시도리	249	도	비석	화강석	1개	8	군산시					
2	군산시	옥도면	신시도리	249	도	컨테이너	철재판	1동	19	군산시					
3	군산시	옥도면	신시도리	249	도	컨테이너	철재판	1동	30	군산시					
4	군산시	옥도면	신시도리	137-6	대	매쉬웬스	철재	1개	26m	문*숙	군산시 수송동 33-1, 제일 임대아파트				
5	군산시	옥도면	신시도리	산51-8	임	컨테이너	철재판	1동	17	최*수	전북 군산시 수송동로 36,				
6	군산시	옥도면	신시도리	137-23	도	편의점	컨테이너 외 가건물	1동	28	국 (건설부)					
7	군산시	옥도면	신시도리	137-1	대	표지판	철골	1개		최*자	전북 군산시 옥도면 신시도2길				
8	군산시	옥도면	신시도리	252	도	컨테이너	철재판	2동	44	군산시					
9	군산시	옥도면	신시도리	252	도	정자	목재	1개	26	군산시					

보상계획 열람 및 사업인정에 관한 이해관계자 등의 의견청취 공고

『고군산군도 내부도로(장자선) 개설공사』에 편입되는 토지 등에 대하여 「공익사업을 위한 토지 등의 취득 및 보상에 관한 법률」 제15조 및 제21조 규정에 의거 다음과 같이 보상계획 및 사업인정에 관한 주민, 이해관계자 등의 의견을 듣고자 하오니 이해관계가 있는 분이나 단체 등 의견이 있으시면 열람기간 내에 의견서를 제출하여 주시기 바랍니다.

2021. 10. 25.

군 산 시 장



1. 사업시행자 : 군산시장

2. 공사명 및 사업구간

사업명	사업구간	규 모	사업기간
고군산군도 내부도로 (장자선) 개설공사	군산시 옥도면 장자도리 12-4 ~ 장자도리 158	농어촌도로 확포장 L=0.3km, B=6.5m	2022 ~ 2024

3. 편입토지 및 물건내역 : 붙임 토지조서 참조

4. 열람 및 이의신청

가. 열람기간 : 2021. 10. 27 . ~ 2021. 11. 10.

나. 열람 및 이의신청 장소 : 군산시 건설과(☎ 063-454-3582)

※ 토지조서, 용지도면 등 관련자료 비치

5. 보상시기 : 2021년 12월 경 보상협의 예정(구체적 사항과 협의 방법은 추후 개별통지)

※ 일정은 사정에 따라 변경될 수 있음.

6. 보상방법 및 절차

- 가. 「공익사업을 위한 토지 등의 취득 및 보상에 관한 법률」 제68조에 따라 2인 이상의 감정평가업자가 평가한 감정평가 금액을 산술평균한 금액으로 우리시와 토지 등의 소유자가 협의하여 계약을 체결하며,
- 나. 보상에 필요한 구비서류 및 보상액은 보상시기에 맞춰 개인별 통지 예정임.

7. 토지소유자가 추천하는 감정평가업자 1인 선정가능

동일한 시기에 보상하기로 공고 또는 통지한 보상대상 토지면적의 1/2이상에 해당하는 토지소유자와 당해 토지소유자 총수의 과반수의 동의를 얻은 사실을 증명하는 서류를 첨부하여 보상계획 열람기간 만료일부터 30일 이내에 우리시에 요청하여야 함.

8. 시·도시사는 법 제15조 제2항에 따른 보상계획의 열람기간 만료일부터 30일 이내에 사업시행자에게 감정평가업자를 추천할 수 있음

9. 기 타 사 항

- 가. 사업구간에 편입되고 남는 토지(잔여지)가 종래의 목적대로 사용하는 것이 현저히 곤란한 경우에는 「공익사업을 위한 토지 등의 취득 및 보상에 관한 법률」 제74조 등에 의하여 잔여지를 매수하여 줄 것을 청구할 수 있음.
- 나. 상기 내용에 기재되지 아니한 사항에 대하여는 「공익사업을 위한 토지 등의 취득 및 보상에 관한 법률」 등 관련법령에 의함.
- 다. 토지 등의 소유자 및 이해관계인에게 개별 통지하였으나 송달받지 못한 자에 대하여는 이 공고로서 공시송달을 갈음합니다.

○ 보상조서(토지명세)

수용되거나 사용할 토지의 세목조서

일련 번호	소재지			지번	지목	면적		토지소유자		관 계 인			비고
						공부상 면적 (㎡)	편입 면적 (㎡)	성명 또는 명칭	주소	성명 또는 명칭	주소	권리의 종류 및내용	
1	군산시	옥도면	장자도리	12-4	도	51	22	국 (국토해 양부)					
2	군산시	옥도면	장자도리	12-2	도	5	5	국 (국토해 양부)					
3	군산시	옥도면	장자도리	12-3	임	2,286	2,286	국 (산림청)					
4	군산시	옥도면	장자도리	17-2	대	34.1	34.1	윤*준	대전시 서구 관저북로 52	비인 신용 협동 조합	충남 서천군 비인면 비인로 165	근저당권 설정	지분 2분의1
								송*미	공주시 대박골길	비인 신용 협동 조합	충남 서천군 비인면 비인로 165	근저당권 설정 지상권 설정	지분 2분의1
5	군산시	옥도면	장자도리	18	대	156.0	156.0	이*평	군산시 나운동 866-1 유원아파트				지분 2분의1
								윤*형	군산시 옥도면 장자도 1길				지분 2분의1
6	군산시	옥도면	장자도리	20-5	임	227.9	227.9	국 (산림청)					
7	군산시	옥도면	장자도리	20-4	임	46.2	46.2	군산시 수산업 협동조합					
8	군산시	옥도면	장자도리	158	도	2,641. 2	484.6	국 (건설부)					

보상계획 열람 및 사업인정에 관한 이해관계자 등의 의견청취 공고

『선유3구 남악마을 도로확포장공사』에 편입되는 토지 등에 대하여 「공익사업을 위한 토지 등의 취득 및 보상에 관한 법률」 제15조 및 제21조 규정에 의거 다음과 같이 보상계획 및 사업인정에 관한 주민, 이해관계자 등의 의견을 듣고자 하오니 이해관계가 있는 분이나 단체 등 의견이 있으시면 열람기간 내에 의견서를 제출하여 주시기 바랍니다.

2021. 10. 27.

군 산 시 장



1. 사업시행자 : 군산시장

2. 공사명 및 사업구간

사업명	사업구간	규 모	사업기간
선유3구 남악마을 도로확포장공사	군산시 옥도면 선유도리115-1 ~ 군산시 선유도리 162	농어촌도로 확포장 L=1.27km, B=6.5m	2021 ~ 2024

3. 편입토지 및 물건내역 : 붙임 토지(지장물)조서 참조

4. 열람 및 이의신청

가. 열람기간 : 2021. 10. 29. ~ 2021. 11. 12.

나. 열람 및 이의신청 장소 : 군산시 건설과(☎ 063-454-3582)

※ 토지조서, 용지도면 등 관련자료 비치

5. 보상시기 : 구체적 사항과 협의 방법은 추후 개별통지

6. 보상방법 및 절차

- 가. 「공익사업을 위한 토지 등의 취득 및 보상에 관한 법률」 제68조에 따라 2인 이상의 감정평가업자가 평가한 감정평가 금액을 산술평균한 금액으로 우리시와 토지 등의 소유자가 협의하여 계약을 체결하며,
- 나. 보상에 필요한 구비서류 및 보상액은 보상시기에 맞춰 개인별 통지 예정임.

7. 토지소유자가 추천하는 감정평가업자 1인 선정가능

동일한 시기에 보상하기로 공고 또는 통지한 보상대상 토지면적의 1/2이상에 해당하는 토지소유자와 당해 토지소유자 총수의 과반수의 동의를 얻은 사실을 증명하는 서류를 첨부하여 보상계획 열람기간 만료일부터 30일 이내에 우리시에 요청하여야 함.

8. 시·도시사는 법 제15조 제2항에 따른 보상계획의 열람기간 만료일부터 30일 이내에 사업시행자에게 감정평가업자를 추천할 수 있음

9. 기 타 사 항

- 가. 사업구간에 편입되고 남는 토지(잔여지)가 종래의 목적대로 사용하는 것이 현저히 곤란한 경우에는 「공익사업을 위한 토지 등의 취득 및 보상에 관한 법률」 제74조 등에 의하여 잔여지를 매수하여 줄 것을 청구할 수 있음.
- 나. 상기 내용에 기재되지 아니한 사항에 대하여는 「공익사업을 위한 토지 등의 취득 및 보상에 관한 법률」 등 관련법령에 의함.
- 다. 토지 등의 소유자 및 이해관계인에게 개별 통지하였으나 송달받지 못한 자에 대하여는 이 공고로서 공시송달을 갈음합니다.

□ 토지조서

수용되거나 사용할 토지의 세목조서

일련 번호	소재지			지 번	지목	면적		토지소유자		관 계 인			비고 (지분)
						공부상 면적 (㎡)	편입 면적 (㎡)	성명 또는 명칭	주소	성명 또는 명칭	주소	권리의 종류 및내용	
1	군산시	옥도면	선유도리	112	- 4 전	278.0	61.0	유*진	전북 고창군 신정리 388 공군아파트				
2	군산시	옥도면	선유도리	112	- 14 답	578.0	578.0	군산시					
3	군산시	옥도면	선유도리	114	- 1 답	1,131.0	595.0	박*환	인천광역시 중구 신흥동1가				
4	군산시	옥도면	선유도리	115	- 11 답	200.0	200.0	군산시					
5	군산시	옥도면	선유도리	115	- 12 답	47.0	47.0	군산시					
6	군산시	옥도면	선유도리	143	- 20 임	25.0	25.0	군산시					
7	군산시	옥도면	선유도리	143	- 21 임	6.0	6.0	군산시					
8	군산시	옥도면	선유도리	143	- 22 임	118.0	118.0	군산시					
9	군산시	옥도면	선유도리	94	- 20 답	175.0	175.0	인*진	전북 익산시 금강동				(2분의 1)
								정*순	전북 익산시 하나로7길				(2분의 1)
10	군산시	옥도면	선유도리	94	- 74 답	364.0	364.0	정*례	대전시 서구 탄방동 1164 다가구주택				
11	군산시	옥도면	선유도리	산3	- 75 임	551.0	551.0	고*순	군산시 대학로	조*호	군산시 송풍동	가처분	(343062720분의 52987933)
								김*곤	군산시 문화동	군산 세무서		압류	(343062720분의 2085034)
								서*곤	군산시 옥도면 선유도리	임*준	군산시 옥도면 선유도리	가처분	(343062720분의 3341582)
								서*복	군산시 옥도면 선유도리	조*호	군산시 옥도면 선유도리	가처분	(343062720분의 284648171)
										임*식	군산시 옥도면 선유도리	가처분	
										기술신용 보증기금	부산광역시 중구 중앙동 4가 17-7 (전주지점)	가압류	
										안산 세무서		압류	
										한*업	평택시 안중면 안중리	가등기	

수용되거나 사용할 토지의 세목조서

일련 번호	소재지			지 번	지목	면적		토지소유자		관 계 인			비고 (지분)
						공부상 면적 (㎡)	편입 면적 (㎡)	성명 또는 명칭	주소	성명 또는 명칭	주소	권리의 종류 및내용	
										군산시		압류	
										보령 세무서		압류	
										인천광역시 남동구청		압류	
										문*배	남양주시 와부읍 팔당리	가등기	
										송*숙	서울특별시 송파구 문정동 150 훼밀리아파트	가등기	
										서*석	경기도 안산시 상록구 월파동	가등기	
										고*호	군산시 옥도면 선유도리	가등기	
										서울보증 보험주식 회사	서울특별시 종로구 연지동 136-74(중부 신용지원단)	가압류	
										진*식	전주시 덕진구 송천동1가 871 송천현대 아이파크	가압류	
										문*식	서울특별시 용산구 원효로4가 124-1	근저당권	
										한*업	평택시 안중면 안중리	근저당권	
										김*숙	수원시 팔달구 매산로2가 90 대한 대우아파트	근저당권	
										주식회사 청주상호 저축은행	청주시 상당구 서문동 85-7	근저당권	
										김*성	전주 덕진구 우아동2가 887 아중 롯데아파트	근저당권	
										김*대	익산시 모현동1가	근저당권	
										조*수	익산 영등동 822 우남 그랜드타운	근저당권	

수용되거나 사용할 토지의 세목조서

일련 번호	소재지			지 번		지목	면적		토지소유자		관 계 인			비고 (지분)
							공부상 면적 (㎡)	편입 면적 (㎡)	성명 또는 명칭	주소	성명 또는 명칭	주소	권리의 종류 및내용	
											김*식	익산시 어양동 709 익산자이아 파트	근저당권	
											김*준	익산시 영등동 768-1	근저당권	
											조*선	익산 동산동 1057 세경 아파트	근저당권	
											진*식	전주 덕진구 호성동1가82 9-4 호성동 진흥더블파크 1단지아파트	근저당권	
											논산계룡 축산업협 동조합	충청남도 논산시 취암동 83	근저당권	
											주식회사 신한은행	서울 중구 태평로2가 120 (신내동지점)	근저당권	
											군산원예 농업협동 조합	군산시 수송동 24-13	근저당권	
											이*순	군산시 소룡동 1386-10 진흥아파트	근저당권	
12	군산시	옥도면	선유도리	산3	-	76	임	325.0	325.0	채*숙	전주시 완산구 화산천변로55	군산시 옥도면 선유도리	가처분	(2분의 1)
										이*희	전주시 완산구 화산천변로55	군산시 옥도면 선유도리	가처분	(2분의 1)
											임*식	군산시 옥도면 선유도리	가처분	
											안산 세무서		압류	
											한*업	평택시 안중면 안중리	가등기	
											보령 세무서		압류	
											서*석	경기도 안산시 상록구 월파동	가등기	
											고*호	군산시 옥도면 선유도리	가등기	
											문*식	서울특별시 용산구 원효로4가 124-1	근저당권	

수용되거나 사용할 토지의 세목조서

일련 번호	소재지			지 번		지목	면적		토지소유자		관 계 인			비고 (지분)
							공부상 면적 (㎡)	편입 면적 (㎡)	성명 또는 명칭	주소	성명 또는 명칭	주소	권리의 종류 및내용	
											한*업	평택시 안중면 안중리	근저당권	
											김*숙	수원 팔달구 매산로2가 90 대한 대우아파트	근저당권	
											주식회사 청주상호 저축은행	청주시 상당구 서문동 85-7	근저당권	
											김*성	전주 덕진구 우아동2가 887 아중 롯데아파트	근저당권	
											김*대	익산시 모현동1가	근저당권	
											조*수	익산 영등동 822 우남 그랜드타운	근저당권	
											김*식	익산 어양동 709 익산 자이아파트	근저당권	
											김*준	익산 영등동 768-1 제일 맨션타운	근저당권	
											조*선	익산 동산동 1057 세경 아파트	근저당권	
											진*식	전주시 덕진구 호성동1가 829-4, 호성동 진흥 더블파크단지 아파트	근저당권	
											논산계룡 축산업협 동조합	충청남도 논산시 취암동 83	근저당권	
											주식회사 신한은행	서울특별시 중구 태평로 2가 120 (신내동지점)	근저당권	
											군산원예 농업협동 조합	군산시 수송동 24-13	근저당권	
13	군산시	옥도면	선유도리	산3	- 77	임	1,143. 0	1,143.0	임*순	군산시 옥도면 선유북길	조*호	군산시 송풍동	가처분	
											군산 세무서		압류	
											임*준	군산시 옥도면 선유도리	가처분	
											조*호	군산시 옥도면 선유도리	가처분	

수용되거나 사용할 토지의 세목조서

일련 번호	소재지			지 번	지목	면적		토지소유자		관 계 인			비고 (지분)
						공부상 면적 (㎡)	편입 면적 (㎡)	성명 또는 명칭	주소	성명 또는 명칭	주소	권리의 종류 및내용	
										임*식	군산시 옥도면 선유도리	가처분	
										기술신용 보증기금	부산광역시 중구 중앙동 4가 17-7 (전주지점)	가압류	
										안산 세무서		압류	
										한*업	평택시 안중면 안중리	가등기	
										군산시		압류	
										보령 세무서		압류	
										인천광역시 남동구청		압류	
										문*배	남양주시 와부읍 팔당리	가등기	
										송*숙	서울특별시 송파구 문정동 150 훼밀리아파트	가등기	
										서*석	경기도 안산시 상록구 월파동	가등기	
										고*호	군산시 옥도면 선유도리	가등기	
										서울보증 보험주식 회사	서울특별시 종로구 연지동 136-74 (중부 신용자산단)	가압류	
										진*식	전주시 덕진구 송천동1가 871 송천 현대아파트	가압류	
										문*식	서울특별시 용산구 원효로4가 124-1	근저당권	
										한*업	평택시 안중면 안중리	근저당권	
										김*숙	수원시 팔달구 매산로2가 90 대한대우 아파트	근저당권	
										주식회사 청주상호 저축은행	청주시 상당구 서문동 85-7	근저당권	

수용되거나 사용할 토지의 세목조서

일련 번호	소재지			지 번	지목	면적		토지소유자		관 계 인			비고 (지분)	
						공부상 면적 (㎡)	편입 면적 (㎡)	성명 또는 명칭	주소	성명 또는 명칭	주소	권리의 종류 및내용		
										김*성	전주시 덕진구 우아동2가 887 아중 롯데아파트	근저당권		
										김*대	익산시 모현동1가	근저당권		
										조*수	익산시 영등동 822 우남그랜드 타운	근저당권		
										김*식	익산시 어양동 709 익산자이아 파트	근저당권		
										김*준	익산시 영등동 768-1 제일 맨션타운	근저당권		
										조*선	익산시 동산동 1057 세경 아파트	근저당권		
										진*식	전주시 덕진구 호성동1가 829-4 호성동 진흥더블파크 1단지아파트	근저당권		
										논산계룡 축산업협 동조합	충청남도 논산시 취암동 83	근저당권		
										주식회사 신한은행	서울특별시 중구 태평로 2가 120 (신내동지점)	근저당권		
										군산원예 농업협동 조합	군산시 수송동 24-13	근저당권		
										최*주	서울특별시 강남구 삼성동 17 삼성동롯데 아파트	근저당권		
14	군산시	옥도면	선유도리	산3	-	88	임	318.0	318.0	조*순	서울특별시 서초구 논현로1길 18	군산시 옥도면 선유도리	가처분	(40824463680 분의 36410244172)
										최*주	서울특별시 강남구 학동로 432	군산시 옥도면 선유도리	가처분	(40824463680 분의 4414219508)
										임*식	군산시 옥도면 선유도리	가처분		
										안산 세무서		압류		
										한*업	평택시 안중면 안중리	가등기		

수용되거나 사용할 토지의 세목조서

일련 번호	소재지			지 번	지목	면적		토지소유자		관 계 인			비고 (지분)
						공부상 면적 (㎡)	편입 면적 (㎡)	성명 또는 명칭	주소	성명 또는 명칭	주소	권리의 종류 및내용	
										보령 세무서		압류	
										서*석	경기도 안산시 상록구 월파동	가등기	
										고*호	군산시 옥도면 선유도리	가등기	
										주식회사 신한은행 (여신관 리부)	서울특별시 중구 세종 대로9길 20 (태평로2가)	임의경매 개시결정	
										문*식	서울특별시 용산구 원효로4가 124-1	근저당권	
										한*업	평택시 안중면 안중리	근저당권	
										김*숙	수원시 팔달구 매산로2가 90 대한대우 아파트	근저당권	
										주식회사 청주상호 저축은행	청주시 상당구 서문동 85-7	근저당권	
										김*성	전주시 덕진구 우아동2가 887 아중롯데 아파트	근저당권	
										김*대	익산시 모현동 1가	근저당권	
										조*수	익산시 영등동 822 우남 그랜드타운	근저당권	
										김*식	익산시 어양동 709 익산 자이아파트	근저당권	
										김*준	익산시 영등동 768-1 제일맨션타운	근저당권	
										조*선	익산시 동산동 1057 세경아파트	근저당권	
										진*식	전주시 덕진구 호성동1가 829-4 호성동 신흥더블파크 1단지아파트	근저당권	

수용되거나 사용할 토지의 세목조서

일련 번호	소재지			지 번		지목	면적		토지소유자		관 계 인			비고 (지분)
							공부상 면적 (㎡)	편입 면적 (㎡)	성명 또는 명칭	주소	성명 또는 명칭	주소	권리의 종류 및내용	
											논산계룡 축산업협 동조합	충청남도 논산시 취암동 83	근저당권	
											주식회사 신한은행	서울 중구 태평로2가 120(신내동 지점)	근저당권	
											군산원예 농업협동 조합	군산시 수송동 24-13	근저당권	
											박*재	익산시 영등동 147 골든캐슬 아파트	근저당권	
											최*주	서울특별시 강남구 삼성동 17 삼성동 롯데아파트	근저당권	
15	군산시	옥도면	선유도리	산3	- 87	임	37.0	37.0	김*곤	군산시 석치안길	조*호	군산시 송풍동	가처분	(40824463680 본의 1479899475)
									박*병	경기도 고양시 덕양구 행신동	군산세무 서		압류	(40824463680 본의 4282726596)
									위*현	군산시 옥도면 선유북길	임*준	군산시 옥도면 선유도리	가처분	(40824463680 본의 4352286366)
									이*원	대전광역시 유성구 어은동 99 한빛아파트	조*호	군산시 옥도면 선유도리	가처분	(40824463680 본의 30709551243)
											임*식	군산시 옥도면 선유도리	가처분	
											기술신용 보증기금	부산광역시 중구 중앙동 4가 17-7 (전주지점)	가압류	
											안산 세무서		압류	
											한*업	평택시 안중면 안중리	가등기	
											군산시		압류	
											보령 세무서		압류	
											인천광역시 남동구청		압류	
											문*배	남양주시 와부읍 팔당리	가등기	

수용되거나 사용할 토지의 세목조서

일련 번호	소재지			지 번	지목	면적		토지소유자		관 계 인			비고 (지분)
						공부상 면적 (㎡)	편입 면적 (㎡)	성명 또는 명칭	주소	성명 또는 명칭	주소	권리의 종류 및내용	
										송*숙	서울특별시 송파구 문정동 150 훼밀리아파트	가등기	
										서*석	경기도 안산시 상록구 월파동	가등기	
										고*호	군산시 옥도면 선유도리	가등기	
										서울보증 보험주식 회사	서울특별시 종로구 연지동 136-74(중부 신용지원단)	가압류	
										진*식	전주시 덕진구 송천동1가 871 송천현대 아파트 114-1203	가압류	
										주식회사 신한은행	서울특별시 중구 세종 대로9길 20 (태평로2가) (여신관리부)	임의경매 개시결정	
										문*식	서울특별시 용산구 원효로 4가 124-1	근저당권	
										한*업	평택시 안중면 안중리	근저당권	
										김*숙	수원시 팔달구 매산로2가 90 대한 대우아파트	근저당권	
										주식회사 청주상호 저축은행	청주시 상당구 서문동 85-7	근저당권	
										김*성	전주시 덕진구 우아동2가 887 아중롯데 아파트	근저당권	
										김*대	익산시 모현동1가	근저당권	
										조*수	익산시 영등동 822 우남그랜드 타운	근저당권	
										김*식	익산시 어양동 709 익산자이아 파트	근저당권	

수용되거나 사용할 토지의 세목조서

일련 번호	소재지			지 번		지목	면적		토지소유자		관 계 인			비고 (지분)
							공부상 면적 (㎡)	편입 면적 (㎡)	성명 또는 명칭	주소	성명 또는 명칭	주소	권리의 종류 및내용	
											김*준	익산시 영등동 768-1 제일 맨션타운	근저당권	
											조*선	익산시 동산동 1057 세경아파트	근저당권	
											진*식	전주시 덕진구 호성동1가 829-4 호성동 진흥대블록 1단지아파트	근저당권	
											논산계룡 축산업협 동조합	충청남도 논산시 취암동 83	근저당권	
											주식회사 신한은행	서울특별시 중구 태평로 2가 120 (신내동지점)	근저당권	
											군산원에 농업협동 조합	군산시 수송동 24-13	근저당권	
											최*주	서울특별시 강남구 삼성동 17 삼성동롯데 아파트	근저당권	
16	군산시	옥도면	선유도리	산3	- 93	임	149.0	149.0	김*태	군산시 장미동	임*준	군산시 옥도면 선유도리	가처분	(40824463680 분의 34747398089)
									김*현	군산시 구시장로	조*호	군산시 옥도면 선유도리	가처분	(40824463680 분의 6077065591)
											임*식	군산시 옥도면 선유도리	가처분	
											안산 세무서		압류	
											한*업	평택시 안중면 안중리	가등기	
											보령 세무서		압류	
											서*석	경기도 안산시 상록구 월파동	가등기	
											고*호	군산시 옥도면 선유도리	가등기	

수용되거나 사용할 토지의 세목조서

일련 번호	소재지			지 번	지목	면적		토지소유자		관 계 인			비고 (지분)
						공부상 면적 (㎡)	편입 면적 (㎡)	성명 또는 명칭	주소	성명 또는 명칭	주소	권리의 종류 및내용	
										주식회사 신한은행	서울특별시 중구 세종 대로9길 20 (태평로2가) (여신관리부)	임의경매 개시결정	
										문*식	서울특별시 용산구 원효로4가 124-1	근저당권	
										한*업	평택시 안중면 안중리	근저당권	
										김*숙	수원시 팔달구 매산로2가 90 대우 아파트	근저당권	
										주식회사 청주상호 저축은행	청주시 상당구 서문동 85-7	근저당권	
										김*성	전주시 덕진구 우아동2가 887 아중 롯데아파트	근저당권	
										김*대	익산시 모현동1가	근저당권	
										조*수	익산시 영등동 822 우남그랜드 타운	근저당권	
										김*식	익산시 어양동 709 익산자이아 파트	근저당권	
										김*준	익산시 영등동 768-1 제일 맨션타운	근저당권	
										조*선	익산시 동산동 1057 세경 아파트	근저당권	
										진*식	전주시 덕진구 호성동1가 829-4 호성동 진흥대블파크 1단지아파트	근저당권	
										논산계룡 축산업협 동조합	충청남도 논산시 취암동 83	근저당권	
										주식회사 신한은행	서울특별시 중구 태평로 2가 120 (신내동지점)	근저당권	

수용되거나 사용할 토지의 세목조서

일련 번호	소재지			지 번		지목	면적		토지소유자		관 계 인			비고 (지분)
							공부상 면적 (㎡)	편입 면적 (㎡)	성명 또는 명칭	주소	성명 또는 명칭	주소	권리의 종류 및내용	
											군산원예 농업협동 조합	군산시 수송동 24-13	근저당권	
											최*주	서울특별시 강남구 삼성동 17 삼성동롯데 아파트	근저당권	
17	군산시	옥도면	선유도리	산3	- 90	임	227.0	227.0	고*남	군산시 계산로78	조*호	군산시 송풍동	가처분	(81648927360 분의 6668474230)
									고*만	전남 광양시 광양읍 용강1길12	군산세무 서		압류	(81648927360 분의 6668474230)
									고*곤	경기도 수원시 세류동	임*준	군산시 옥도면 선유도리	가처분	(81648927360 분의 6668474230)
									박*은	인천광역시 연수구 센트럴로232	조*호	군산시 옥도면 선유도리	가처분	(81648927360 분의 30821752335)
									양*정	군산시 동지곡길 53	임*식	군산시 옥도면 선유도리	가처분	(81648927360 분의 30821752335)
											기술신용 보증기금	부산광역시 중구 중앙동 4가 17-7 (전주지점)	가압류	
											안산 세무서		압류	
											한*업	평택시 안중면 안중리	가등기	
											군산시		압류	
											보령 세무서		압류	
											인천광역시 남동구청		압류	
											문*배	남양주시 와부읍 팔당리	가등기	
											송*숙	서울특별시 송파구 문정동 150 화달리 아파트	가등기	
											서*석	경기도 안산시 상록구 월파동	가등기	
											고*호	군산시 옥도면 선유도리	가등기	

수용되거나 사용할 토지의 세목조서

일련 번호	소재지			지 번	지목	면적		토지소유자		관 계 인			비고 (지분)
						공부상 면적 (㎡)	편입 면적 (㎡)	성명 또는 명칭	주소	성명 또는 명칭	주소	권리의 종류 및내용	
										서울보증 보험주식 회사	서울특별시 종로구 연지동 136-74(중부 신용지원단)	가압류	
										진*식	전주시 덕진구 송천동1가 871 송천현대아파트	가압류	
										주식회사 신한은행 (여신관 리부)	서울특별시 중구 세종대로9길 20(태평로2가)	임의경매 개시결정	
										문*식	서울특별시 용산구 원효로4가 124-1	근저당권	
										한*업	평택시 안중면 안중리	근저당권	
										김*숙	수원시 팔달구 매산로2가 90 대한대우아파트	근저당권	
										주식회사 청주상호 저축은행	청주시 상당구 서문동 85-7	근저당권	
										김*성	전주시 덕진구 우아동2가 887 아중롯데아파트	근저당권	
										김*대	익산시 모현동1가	근저당권	
										조*수	익산시 영등동 822 우남그랜드아파트	근저당권	
										김*식	익산시 여양동 709 익산지아파트	근저당권	
										김*준	익산시 영등동 768-1 제일맨션타운	근저당권	
										조*선	익산시 동산동 1057 세강아파트	근저당권	
										진*식	전주시 덕진구 호성동1가 829-4 호성동 진흥더블파크 1단지아파트	근저당권	

수용되거나 사용할 토지의 세목조서

일련 번호	소재지			지 번	지목	면적		토지소유자		관 계 인			비고 (지분)
						공부상 면적 (㎡)	편입 면적 (㎡)	성명 또는 명칭	주소	성명 또는 명칭	주소	권리의 종류 및내용	
										논산계룡 축산업협 동조합	충청남도 논산시 취암동 83	근저당권	
										주식회사 신한은행	서울특별시 중구 태평로 2가 120 (신내동자점)	근저당권	
										군산원예 농업협동 조합	군산시 수송동 24-13	근저당권	
										최*주	서울특별시 강남구 삼성동 17 삼성동 롯데아파트	근저당권	
18	군산시	옥도면	선유도리	산3	임	91	200.0	고*남	군산시 계산로78	조*호	군산시 송풍동	가처분	(81648927360 분의 6668474230)
								고*만	전남 광양시 광양읍 용강1길12	군산 세무서		압류	(81648927360 분의 6668474230)
								고*곤	경기도 수원시 세류동	임*준	군산시 옥도면 선유도리	가처분	(81648927360 분의 6668474230)
								박*은	인천광역시 연수구 센트럴로 232	조*호	군산시 옥도면 선유도리	가처분	(81648927360 분의 30821752335)
								양*정	군산시 동지곡길 53	임*식	군산시 옥도면 선유도리	가처분	(81648927360 분의 30821752335)
										기술신용 보증기금	부산광역시 중구 중앙동 4가 17-7 (전주지점)	가압류	
										안산 세무서		압류	
										한*업	평택시 안중면 안중리	가등기	
										군산시		압류	
										보령 세무서		압류	
										인천광역시 남동구청		압류	
										문*배	남양주시 외부읍 팔당리	가등기	
										송*숙	서울특별시 송파구 문정동 150 휘발유 아파트	가등기	
										서*석	경기도 안산시 상록구 월파동	가등기	
										고*호	군산시 옥도면 선유도리	가등기	

수용되거나 사용할 토지의 세목조서

일련 번호	소재지			지 번	지목	면적		토지소유자		관 계 인			비고 (지분)
						공부상 면적 (㎡)	편입 면적 (㎡)	성명 또는 명칭	주소	성명 또는 명칭	주소	관리의 종류 및내용	
										서울보증 보험주식 회사	서울특별시 종로구 연지동 136-74(중부 신용지원단)	가압류	
										진*식	전주시 덕진구 송천동1가 871 송천현대 아이파크	가압류	
										주식회사 신한은행 (여신관 리부)	서울특별시 중구 세종 대로9길 20 (태평로2가)	임의경매 개시결정	
										문*식	서울특별시 용산구 원효로 4가 124-1	근저당권	
										한*업	평택시 안중면 안중리	근저당권	
										김*숙	수원시 팔달구 매산로2가 90 대한대우 아파트	근저당권	
										주식회사 청주상호 저축은행	청주시 상당구 서문동 85-7	근저당권	
										김*성	전주시 덕진구 우아동2가 887 아중 롯데아파트	근저당권	
										김*대	익산시 모현동1가	근저당권	
										조*수	익산시 영등동 822 우남 그랜드타운	근저당권	
										김*식	익산시 아양동 709 익산 자이아파트	근저당권	
										김*준	익산시 영등동 768-1 제일 맨션타운	근저당권	
										조*선	익산시 동산동 1057 세강아파트	근저당권	
										진*식	전주시 덕진구 호성동1가 829-4 호성동 진흥더블파크 1단지아파트	근저당권	
										논산계룡 축산업협 동조합	충청남도 논산시 취암동 83	근저당권	
										주식회사 신한은행	서울특별시 중구 태평로 2가 120 (신내동지점)	근저당권	

수용되거나 사용할 토지의 세목조서

일련 번호	소재지			지 번		지목	면적		토지소유자		관 계 인			비고 (지분)
							공부상 면적 (㎡)	편입 면적 (㎡)	성명 또는 명칭	주소	성명 또는 명칭	주소	권리의 종류 및내용	
											군산원예 농업협동 조합	군산시 수송동 24-13	근저당권	
											최*주	서울특별시 강남구 삼성동 17 삼성동 롯데아파트	근저당권	
19	군산시	옥도면	선유도리	산3	- 79	임	282.0	282.0	김*원	군산시 하나운로 48	임*준	군산시 옥도면 선유도리	가처분	
											조*호	군산시 옥도면 선유도리	가처분	
											임*식	군산시 옥도면 선유도리	가처분	
											안산 세무서		압류	
											한*업	평택시 안중면 안중리	가등기	
											보령 세무서		압류	
											인천광역시 남동구청		압류	
											서*석	경기도 안산시 상록구 월파동	가등기	
											고*호	군산시 옥도면 선유도리	가등기	
											문*식	서울특별시 용산구 원효로4가 124-1	근저당권	
											한*업	평택시 안중면 안중리	근저당권	
											김*숙	수원시 팔달구 매산로2가 90 대원대우 아파트	근저당권	
											주식회사 청주상호 저축은행	청주시 상당구 서문동 85-7	근저당권	
											김*성	전주시 덕진구 우아동2가 887 아중 롯데아파트	근저당권	
											김*대	익산시 모현동1가	근저당권	
											조*수	익산시 영등동 822 우남 그랜드타운	근저당권	
											김*식	익산시 어양동 709 익산 자이아파트	근저당권	

수용되거나 사용할 토지의 세목조서

일련 번호	소재지			지 번	지목	면적		토지소유자		관 계 인			비고 (지분)
						공부상 면적 (㎡)	편입 면적 (㎡)	성명 또는 명칭	주소	성명 또는 명칭	주소	권리의 종류 및내용	
										김*준	악산시 영등동 768-1 제일 맨션타운	근저당권	
										조*선	악산시 동산동 1057 세경 아파트	근저당권	
										진*식	전주시 덕진구 호성동1가 829-4 호성동 진흥더블파크 1단지아파트	근저당권	
										논산계룡 축산업협 동조합	충청남도 논산시 취암동 83	근저당권	
										주식회사 신한은행	서울특별시 중구 태평로 2가 120 (신내동지점)	근저당권	
										군산원예 농업협동 조합	군산시 수송동 24-13	근저당권	
20	군산시	옥도면	선유도리	산3	- 80	임	19.0	19.0	김*원	군산시 하나운로 48	임*준	군산시 옥도면 선유도리	가처분
										조*호	군산시 옥도면 선유도리	가처분	
										임*식	군산시 옥도면 선유도리	가처분	
										안산 세무서		압류	
										한*업	평택시 안중면 안중리	가등기	
										보령 세무서		압류	
										인천광역시 남동구청		압류	
										서*석	경기도 안산시 상록구 월피동	가등기	
										고*호	군산시 옥도면 선유도리	가등기	
										문*식	서울특별시 용산구 일효로 4가 124-1	근저당권	
										한*업	평택시 안중면 안중리	근저당권	
										김*숙	수원시 팔달구 매산로2가 90 대원대우 아파트	근저당권	

수용되거나 사용할 토지의 세목조서

일련 번호	소재지			지 번		지목	면적		토지소유자		관 계 인			비고 (지분)	
							공부상 면적 (㎡)	편입 면적 (㎡)	성명 또는 명칭	주소	성명 또는 명칭	주소	권리의 종류 및내용		
											주식회사 청주상호 저축은행	청주시 상당구 서문동 85-7	근저당권		
											김*성	전주시 덕진구 우아동2가 887 아중 롯데아파트	근저당권		
											김*대	익산시 모현동1가	근저당권		
											조*수	익산시 영등동 822 우남 그랜드타운	근저당권		
											김*식	익산시 아양동 709 익산 자이아파트	근저당권		
											김*준	익산시 영등동 768-1 제일 맨션타운	근저당권		
											조*선	익산시 동산동 1057 세경 아파트	근저당권		
											진*식	전주시 덕진구 호성동1가 829-4 호성동 진흥다블파크 1단지아파트	근저당권		
											논산계룡 축산업협 동조합	충청남도 논산시 취암동 83	근저당권		
											주식회사 신한은행	서울특별시 중구 태평로 2가 120 (신대동자점)	근저당권		
											군산원에 농업협동 조합	군산시 수송동 24-13	근저당권		
21	군산시	옥도면	선유도리	산3	-	81	임	531.0	531.0	곽*수	군산시 원당길	임*준	군산시 옥도면 선유도리	가처분	(2825분의 132)
										오*수	군산시 원당길	조*호	군산시 옥도면 선유도리	가처분	(2825분의 132)
										이*희	군산시 토성길	임*식	군산시 옥도면 선유도리	가처분	(115329109896 000분의 6291049853088 0(2825분의 1541))
										조*옥	익산시 동서로33길 27	안산세무 서		압류	(115329109896 000분의 4164095295360 0(2825분의 1020))
												한*업	평택시 안중면 안중리	가등기	
												보령세무 서		압류	

수용되거나 사용할 토지의 세목조서

일련 번호	소재지			지 번	지목	면적		토지소유자		관 계 인			비고 (지분)
						공부상 면적 (㎡)	편입 면적 (㎡)	성명 또는 명칭	주소	성명 또는 명칭	주소	권리의 종류 및내용	
										서*석	경기도 안산시 상록구 월피동	가등기	
										고*호	군산시 옥도면 선유도리	가등기	
										문*식	서울특별시 용산구 일화로 4가 124-1	근저당권	
										한*업	평택시 안중면 안중리	근저당권	
										김*숙	수원시 팔달구 매산로2가 90 대우 아파트	근저당권	
										주식회사 청주상호 저축은행	청주시 상당구 서문동 85-7	근저당권	
										김*성	전주시 덕진구 우아동2가 887 아중 롯데아파트	근저당권	
										김*대	익산시 모현동1가	근저당권	
										조*수	익산시 영등동 822 우남 그랜드타운	근저당권	
										김*식	익산시 어양동 709 익산 자이아파트	근저당권	
										김*준	익산시 영등동 768-1 제일 맨션타운	근저당권	
										조*선	익산시 동산동 1057 세경 아파트	근저당권	
										진*식	전주시 덕진구 호성동1가 829-4 호성동 진흥대블파크 1단지아파트	근저당권	
										논산계룡 축산업협 동조합	충청남도 논산시 취암동 83	근저당권	
										주식회사 신한은행	서울특별시 중구 태평로 2가 120 (신내동지점)	근저당권	
										군산원예 농업협동 조합	군산시 수송동 24-13	근저당권	
22	군산시	옥도면	선유도리	산3	- 84	임	589.0	589.0	한*순	군산시 용둔길 12	임*준	군산시 옥도면 선유도리	가처분

수용되거나 사용할 토지의 세목조서

일련 번호	소재지			지 번	지목	면적		토지소유자		관 계 인			비고 (지분)
						공부상 면적 (㎡)	편입 면적 (㎡)	성명 또는 명칭	주소	성명 또는 명칭	주소	권리의 종류 및내용	
										조*호	군산시 옥도면 선유도리	가처분	
										임*식	군산시 옥도면 선유도리	가처분	
										한*업	평택시 안중면 안중리	가등기	
										서*석	경기도 안산시 상록구 월파동	가등기	
										고*호	군산시 옥도면 선유도리	가등기	
										문*식	서울특별시 용산구 일효로 4가 124-1	근저당권	
										한*업	평택시 안중면 안중리	근저당권	
										김*숙	수원시 팔달구 매산로2가 90 대원대우 아파트	근저당권	
										주식회사 청주상호 저축은행	청주시 상당구 서문동 85-7	근저당권	
										김*성	전주시 덕진구 우아동2가 887 아중 롯데아파트	근저당권	
										김*대	익산시 모현동1가	근저당권	
										조*수	익산시 영등동 822 우남 그랜드타운	근저당권	
										김*식	익산시 여양동 709 익산 자이아파트	근저당권	
										김*준	익산시 영등동 768-1 제일 맨션타운	근저당권	
										조*선	익산시 동산동 1057 세경 아파트	근저당권	
										진*식	전주시 덕진구 호성동1가 829-4 호성동 진흥대블파크 1단지아파트	근저당권	
										논산계룡 축산업협 동조합	충청남도 논산시 취암동 83	근저당권	
										주식회사 신한은행	서울특별시 중구 태평로 2가 120 (신내동지점)	근저당권	

수용되거나 사용할 토지의 세목조서

일련 번호	소재지			지 번		지목	면적		토지소유자		관 계 인			비고 (지분)
							공부상 면적 (㎡)	편입 면적 (㎡)	성명 또는 명칭	주소	성명 또는 명칭	주소	권리의 종류 및내용	
											군산원에 농업협동 조합	군산시 수송동 24-13	근저당권	
23	군산시	옥도면	선유도리	산3	85	임	678.0	678.0	최*희	정읍시 태인면 태인남길	임*준	군산시 옥도면 선유도리	가처분	(40824463680 분의 14512250466)
									박*필	부안군 행안면 안기길	조*호	군산시 옥도면 선유도리	가처분	(40824463680 분의 14512250466)
									임*선	전주시 완산구 강변로210	임*식	군산시 옥도면 선유도리	가처분	(40824463680 분의 12019452027)
											안산 세무서		압류	
											한*업	평택시 안중면 안중리	가등기	
											보령 세무서		압류	
											서*석	경기도 안산시 상록구 일파동	가등기	
											고*호	군산시 옥도면 선유도리	가등기	
											문*식	서울특별시 용산구 원효로4가 124-1	근저당권	
											한*업	평택시 안중면 안중리	근저당권	
											김*숙	수원시 팔달구 매산로2가 90 대한대우 아파트	근저당권	
											주식회사 청주상호 저축은행	청주시 상당구 서문동 85-7	근저당권	
											김*성	전주시 덕진구 우아동2가 887 아중 롯데아파트	근저당권	
											김*대	익산시 모현동1가	근저당권	
											조*수	익산시 영등동 822 우남 그랜드타운	근저당권	
											김*식	익산시 아양동 709 익산 자이아파트	근저당권	
											김*준	익산시 영등동 768-1 제일 맨션타운	근저당권	

수용되거나 사용할 토지의 세목조서

일련 번호	소재지			지 번		지목	면적		토지소유자		관 계 인			비고 (지분)	
							공부상 면적 (㎡)	편입 면적 (㎡)	성명 또는 명칭	주소	성명 또는 명칭	주소	권리의 종류 및내용		
											조*선	익산시 동산동 1057 세경 아파트	근저당권		
											진*식	전주시 덕진구 호성동1가 829-4 호성동 진흥더블파크 1단지아파트	근저당권		
											논산계룡 축산업협 동조합	충청남도 논산시 취암동 83	근저당권		
											주식회사 신한은행	서울특별시 중구 태평로 2가 120 (신내동지점)	근저당권		
											군산원예 농업협동 조합	군산시 수송동 24-13	근저당권		
24	군산시	옥도면	선유도리	산3	-	86	임	185.0	185.0	문*배	군산시 옥도면 선유도1길	임*준	군산시 옥도면 선유도리	가처분	(1652분의 1120)
										진*식	전주시 덕진구 호성로 132	조*호	군산시 옥도면 선유도리	가처분	(1652분의 532)
												임*식	군산시 옥도면 선유도리	가처분	
												안산 세무서		압류	
												한*업	평택시 안중면 안중리	가등기	
												보령 세무서		압류	
												서*석	경기도 안산시 상록구 일파동	가등기	
												고*호	군산시 옥도면 선유도리	가등기	
												문*식	서울특별시 용산구 원효로 4가 124-1	근저당권	
												한*업	평택시 안중면 안중리	근저당권	
												김*숙	수원시 팔달구 매산로2가 90 대한대우 아파트	근저당권	
												주식회사 청주상호 저축은행	청주시 상당구 서문동 85-7	근저당권	
												김*성	전주시 덕진구 우아동2가 887 아중 롯데아파트	근저당권	

수용되거나 사용할 토지의 세목조서

일련 번호	소재지			지번	지목	면적		토지소유자		관계인			비고 (지분)
						공부상 면적 (㎡)	편입 면적 (㎡)	성명 또는 명칭	주소	성명 또는 명칭	주소	권리의 종류 및내용	
										김*대	악산시 모현동1가	근저당권	
										조*수	악산시 영등동 822 우남그랜드타운	근저당권	
										김*식	악산시 어양동 709 악산자이아파트	근저당권	
										김*준	악산시 영등동 768-1 제일맨션타운	근저당권	
										조*선	악산시 동산동 1057 세경아파트	근저당권	
										진*식	전주시 덕진구 호성동1가 829-4 호성동진흥다블파크 1단지아파트	근저당권	
										논산계룡축산업협동조합	충청남도 논산시 취암동 83	근저당권	
										주식회사 신한은행	서울특별시 중구 태평로 2가 120 (신내동자점)	근저당권	
										군산원예농업협동조합	군산시 수송동 24-13	근저당권	
25	군산시	옥도면	선유도리	159	전	397.0	397.0	박*정	군산시 공단대로 54	군산농업협동조합	군산시 변영로 162	근저당권 설정 지상권 설정	
26	군산시	옥도면	선유도리	143	임	25.0	25.0	박*순	서울시 동대문구 장안동				
27	군산시	옥도면	선유도리	143	임	16.0	16.0	박*순	서울시 동대문구 장안동				
28	군산시	옥도면	선유도리	143	전	49.0	49.0	군산시					
29	군산시	옥도면	선유도리	144	전	295.0	56.0	박*순	서울시 동대문구 장안동				
30	군산시	옥도면	선유도리	161	전	234.5	129.0	주*희	군산시 성산면 만동2길				
31	군산시	옥도면	선유도리	162	전	1,026.8	50.0	주*희	군산시 성산면 만동2길	전*미	군산시 내운동 527 나운2차현대아파트	근저당권 설정	

□ 지장물조서

수용되거나 사용할 토지의 세목조서 (지장물)

일련 번호	소재지	지 번	지목	지장물 종류	구조 및 규격	수량 (면적)	단위	소 유 자		관 계 인			비고
								성명	주소	성명	주소	권리의 종류	
1	군산시 옥도면 선유도리	산3 - 27	임	분묘		2	ea	임*순	군산시 옥도면 선유북길				
2	군산시 옥도면 선유도리	산3 - 47	임	분묘		2	ea	한*순	군산시 용둔길 12(미룡동, 금광베네 스타)				
3	군산시 옥도면 선유도리	산4 - 13	임	창고	컨테이너 (1동)	18.0	m ²	윤*숙 외 2인	서울 강서구 내발산동				
4	군산시 옥도면 선유도리	148 - 1	도	조립식 창고	창고 조립 (1동)	30.0	m ²	국	건설부				
5	군산시 옥도면 선유도리	공유수면		조립식 창고	창고 조립 (1동)	90.0	m ²						148- 1번지 부근
6	군산시 옥도면 선유도리	161	전	조립식	창고 조립 (1동)	6.0	m ²	주*희	군산시 성산면 만동2길				
7	군산시 옥도면 선유도리	161	전	조립식	주택	85.0	m ²	주*희	군산시 성산면 만동2길				

도로의 노선지정에 관한 공고

「농어촌도로 정비법」 제9조 제5항의 규정에 의하여 농어촌도로의 노선 지정하고 「공익사업을 위한 토지 등의 취득 및 보상에 관한 법률」 제22조 규정 및 「토지이용규제기본법」 제8조의 규정에 의하여 다음과 같이 공고합니다.

2021. 10. 29.

군 산 시 장



1. 도로의 노선지정 내용

읍면	도로의 종류	노선명	노선 번호	도로구간		총연장 (m)	주요 경과지	개발계획		지정사유
				기점	종점			도로너비 (m)	포장너비 (m)	
임피면	농도	주산선	임피 306호	임피면 술산리 672-13	대야면 접산리 1348-16	91	탐천	5.0	5.0	농어촌도로 연결교량

2. 사 업 명 : 임피면 농마교 재가설공사

3. 사업기간 : 2019. 01. 01. ~ 2022. 12. 31.

4. 사업시행 : 군산시청 건설과

5. 「공익사업을 위한 토지 등의 취득 및 보상에 관한 법률」 제22조 규정에 의한 수용하거나 사용할 토지의 세목조서 : 붙임 참조

6. 지형도면고시도

가. 열람기간 : 공고일로부터 사업완료일까지

나. 열람장소 : 군산시청 건설과

※ 기타 자세한 사항은 군산시청 건설과(063-454-3592)로 문의하시기 바랍니다.

수용되거나 사용할 토지의 세목조서

- 임피면 농마교 재가설공사 -

일련 번호	소재지			지 번		지목	면 적(㎡)		토지소유자		관계인			비고
	시	면	리	분할전	분할후		공부상 면적	편입 면적	성명 또는 명칭	주소	성명 또는 명칭	주소	권리 내용	
1	군산	임피	술산	671-16	671-19	답	3,789	31.7	이**	광명시 하안로 284 주공아파트 1217/704				
2				671-17	671-20	답	3,363	165.5	장**	군산시 임피면 월하리 127-18				
3				700-1		구	11	11	국	한국농어촌공사				
4				14-25		답	85	34	국	건설교통부				
5				641		구	102	102	국	농수산부				
6				671-18		답	378	134	국	건설교통부				
7				14-15		답	2,370	5	국	건설교통부				
8				642		도	3,339	22	국	농수산부				
9				956		구	610	482	국	농림축산식품부				
10				672-13		답	4,221	7	최**	익산군 왕궁면 등촌리 77-1				등록사항 정정대상
11				701		도	2,050	178	국	농림부				
12				672-14		답	4,820	176	최**	완주군 고산면 소향리 292				등록사항 정정대상
13				700		구	992	78	국	한국농어촌공사				
14				672-15		답	259	114	국	건설교통부				
15				15-25		답	400	73	국	건설교통부				
16				701-1		도	25	25	국	농림부				
17				15-15		전	139	11	국	기획재정부				
18				639		천	30,026	254	국	농림수산부				
19	군산	대야	접산	3-32		전	69	69	국	건설교통부				
20				3-24		전	196	196	국	한국농어촌공사				
21				3-23		전	413	18	국	한국농어촌공사				
22				1355		도	1,198	212	국	농림축산식품부				
23				1346-1	1346-17	답	1,026	54.8	이**	익산시 오산면 오산리 410-15				
24				1358		구	1,605	102	국	농림축산식품부				
25				7-24		전	356	5	국	기획재정부				
26				7-35		전	26	26	국	기획재정부				
27				7-22		전	153	153	국	기획재정부				
28				1356		구	2,658	180	국	농림축산식품부				
29				1348-1	1348-15	답	1,288	21.7	고**	군산시 임피면 월하리 495				
30				1348-2	1348-16	답	3,990	102.8	군산시					
31				1359		도	1,733	124	국	농림축산식품부				

어은 공공하수처리시설 사용개시 공고

군산시 공공하수도(어은공공하수처리시설)의 사용을 개시하고자 「하수도법」 제15조 및 같은 법 시행령 제11조의 규정에 의거 다음과 같이 공고합니다.

2021년 10월 29일

군 산 시 장



1. 사용개시일자 : 2021년 11월 1일
2. 사용개시 공공하수도 내역

구 분		내 용	비 고
명 칭		어은 소규모공공하수처리시설	
위 치		군산시 옥구읍 어은리 107-3번지 일원	
처리구역 면적		0.157km ²	
하수처리 구역		어은리 일원 (테마음식숙박단지, 내초이주단지)	
하수처리 용량		210m ³ /일	
하수처리 방식		JASSFR 공법	
하수배제 방식		분류식	
방 류 수 역		어은천 - 새만금	
유입 설계수질	BOD	194mg/ℓ	
	COD	168.3mg/ℓ	
	SS	236.9mg/ℓ	
	T-N	45.4mg/ℓ	
	T-P	7.7mg/ℓ	
	대장균	100,000개/mL	

3. 관계도면을 군산시 수도사업소 하수과(☎063-454-5492)에 비치하여 일반인에게 열람하고 있으니, 필요하신 분은 열람하시기 바랍니다.

