

2017 보건사업 안내를 위한  
**건강지킴이  
 스마트**



풍(豊)·화(和)·격(格)을 갖춘 동북아 경제중심 名品도시 群山  
**군산시보건소** | 평일 AM 09:00~PM 18:00  
 Gunsan Health Center | 토, 일 공휴일 : 휴무  
 군산시 수송동로 58 (수송동 851-1)  
 대표전화 063)463-4000, 462-4923 www.health.gunsan.go.kr



# Contents

## I. 보건소 현황 04

비전 목표 및 기구표 / 2017년 달라지는 보건사업 / 2017년 건강관리 중점추진사업

## II. 민원업무 안내 10

건강진단 관련 / 의·약무민원 / 소독관련 민원

## III. 생애주기별 사업 안내 14

### 1. 임신·출산·영유아 15

[ 임신 ] 예비맘 건강검진사업 / 난임부부 지원 / 청소년산모 임신·출산 의료비 지원 / 고위험 임신부 의료비 지원 / 임신부 엽산제, 철분제 지원  
임산부교실 운영 / 산후우울증 조기발견 / 유축기 대여 [ 출산 ] 미숙아 및 선천성이상아 의료비 지원 / 선천성대사이상 검사 및 환아관리  
신생아 청각 선별검사 / 임신부 및 영유아 영양플러스 / 산모·신생아 건강관리 지원 [ 영유아 ] 국가 예방접종 / 예방접종 종류 및 시기  
어린이필수예방접종 병의원 완전 무료화 / B형간염 주산기감염 예방 / 영유아 건강검진 / 임신부·영유아 구강관리 / 어린이 건강관리실 운영  
영유아 발달장애 정밀진단비 지원 / 저소득층 기저귀 교체분유 지원

### 2. 아동·청소년 22

[ 신체·정신 ] 아동청소년 건강지킴 / 흡연 예방교육 및 금연캠프 / 아동·청소년 정신건강 [ 구강 ] 어린이 충치예방 / 어린이 불소도포  
학교구강보건실 운영 / '치아사랑효과톡톡' 어린이 구강관리 / 구강보건주간행사 [ 아토피 ] 아토피상담실 / 아토피 의료비 지원  
아토피 힐링 견학프로그램 운영 / 아토피용품 만들기 체험교실

### 3. 어르신 28

[ 예방접종 ] 만 65세 이상 폐렴구균 예방접종 / 만 65세 이상 인플루엔자 예방접종 [ 구강 ] 어르신 불소도포·스켈링 / 어르신 의치보철  
[ 치매 ] 치매조기검진 및 치매치료관리비 지원 / 치매안심마을 운영 / 치매가족 지지프로그램 및 자조모임 / 치매예방 인지증진·재활

### 4. 대상자별 사업안내 30

[ 건강관리 ] 방문건강관리 / 지역사회중심재활 / 똑똑한 환자되기 건강클럽 / 100세 건강 아카데미 / 국가 암 조기검진 / 구강보건센터 무료 치과진료  
사회복지시설 구강보건 / 만성질환 예방을 위한 건강생활 실천 클리닉 / 찾아가서 건강주는 이동 진료 / 무의도서순회진료  
[ 지원 ] 희귀·난치성 질환자 의료비 지원 / 암환자 의료비 지원 [ 정신·중독 ] 마음건강 클리닉 / 농약 안전 보관함 및 생명존중 그린마을 조성  
정신장애인 주간재활 프로그램 / 지역주민 정신건강증진 / 중독관리통합지원센터

## IV. 기타 사업 안내 37

[ 건강생활 ] 만성질환 예방을 위한 '내 몸애(愛) 건강더하기' 프로그램 / 걷기 편(Fun)하게, 3355 걷기 동아리 / 체력증진을 위한 헬스프로그램 운영  
모바일 헬스케어 시범사업 '한손에 건강찾기' 프로젝트 / 저염·저당식 실천 '슬로우(salt-sugar low)' 프로젝트  
[ 금연 ] 금연클리닉사업(흡연자 금연 지원서비스) / 금연치료 지원사업 / 이동 금연클리닉 / 금연환경조성 및 지도점검  
[ 감염병 예방 ] 사계절 친환경 방역소독 / 손씻기 체험 장비세트 대여 / 감염병 발생 신고 및 보고 / 결핵예방관리  
성매개감염병·HIV/AIDS(에이즈)검진 / 한센병 관리

## V. 진료 43

보건소 진료업무 안내 / 보건지소 안내 / 보건진료소 안내 / 위탁기관 안내

## VI. 보건소 안내 45

층별안내 / 실별 전화안내



# I. 보건소 현황

비전

건강한 삶을 보장하는 웰빙 건강도시 조성



목표

## 1 수요자 중심 포괄적 보건의료 서비스 제공

- 시민 모두가 만족하는 보건의료서비스 제공
- 보건시설 현대화로 지역주민의 질병예방과 건강증진 도모
- 친환경적 종합 방역소독 강화로 감염병 사전예방
- 수요자 중심 의료서비스 제공으로 시민 만족도 향상

## 2 건강도시 구현을 위한 생애주기별 건강행태개선

- 주민주도 건강생활실천 기반마련으로 건강도시 조성
- 건강행태개선으로 건강관리능력 배양 및 건강수명 연장
- 자기혈관 숫자알기를 통한 심·뇌혈관질환 예방 및 조기발견
- 저출산 대응을 위한 모성과 영유아의 체계적 건강관리
- 편견 없는 사회조성을 위한 정신건강 통합관리 체계구축



기구표

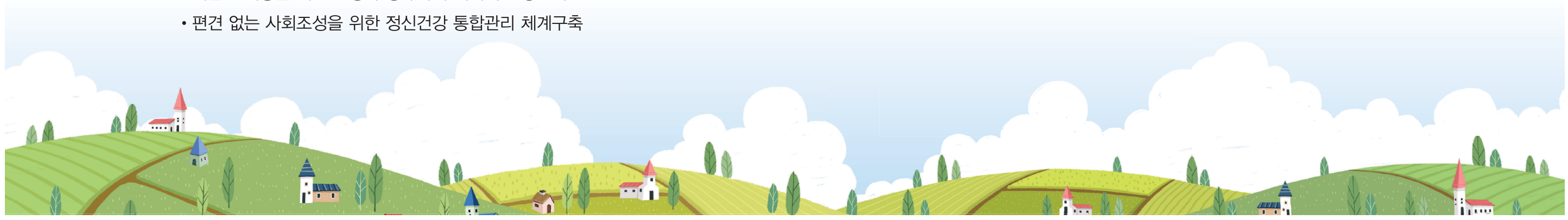
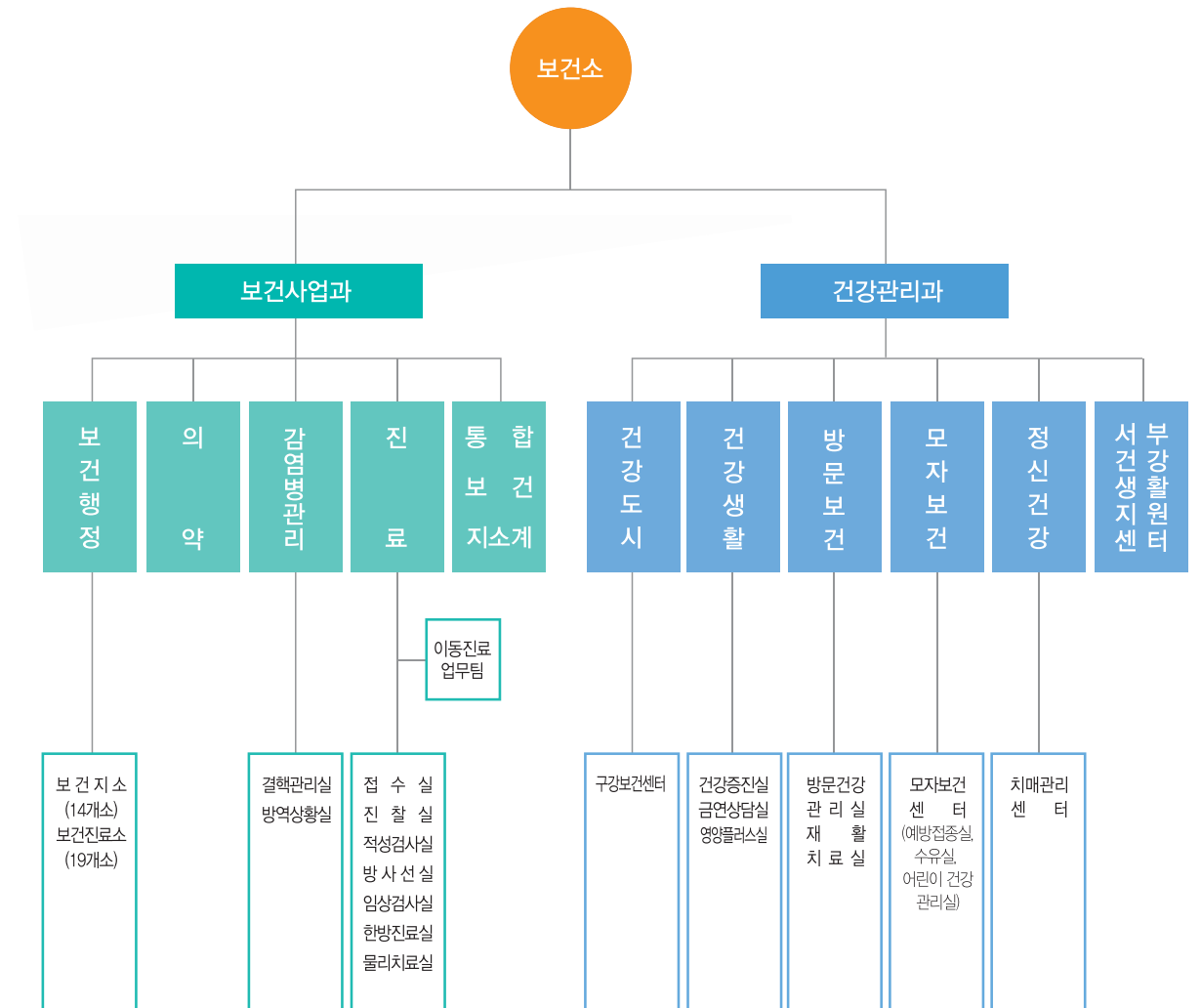

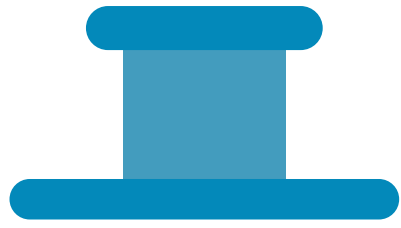

# 2017년 달라지는 보건사업

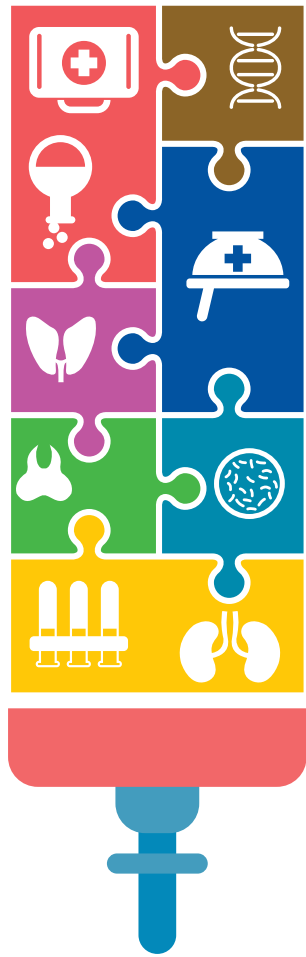

사업명
<ul style="list-style-type: none"> <li>4대 중증질환 유전자검사, 희귀질환 건강보험 적용 확대</li> </ul>
<ul style="list-style-type: none"> <li>어린이 국가예방접종 지원 확대 (12세이하)</li> </ul>
<ul style="list-style-type: none"> <li>노인 무릎인공관절 수술 지원 대상 확대</li> </ul>
<ul style="list-style-type: none"> <li>노인 임플란트와 틀니 건강보험 적용 확대</li> </ul>
<ul style="list-style-type: none"> <li>산모신생아 건강관리 지원사업</li> </ul>
<ul style="list-style-type: none"> <li>저소득층 기저귀 조제분유 지원사업 (0~24개월 영아)</li> </ul>



2016년	2017년 (달라지는 내용)	비고
<ul style="list-style-type: none"> <li>암·희귀질환 진단에 필요한 유전자검사 비급여 (100% 환자 부담)</li> <li>희귀질환 및 상세불명 희귀질환 본인부담 비율 20~60% 적용</li> </ul>	<ul style="list-style-type: none"> <li>(16. 1월) 암·희귀난치질환 관련</li> <li>유전자 검사 133항목 급여 확대(결핵 삭제)</li> <li>(16. 3월) 희귀질환 및 상세불명 희귀질환자 산정특례 적용(본인부담비율 10%)</li> <li>기침 유발기 대여료                     <ul style="list-style-type: none"> <li>- 본인부담금 10%(급여화)</li> </ul> </li> </ul>	
<ul style="list-style-type: none"> <li>국가예방접종 15종 백신 지원</li> </ul>	<ul style="list-style-type: none"> <li>국가예방접종 16종 백신 지원                     <ul style="list-style-type: none"> <li>- Flu(인플루엔자) 생후 6~59개월 아동</li> </ul> </li> </ul>	
<ul style="list-style-type: none"> <li>기준 중위소득 60% 이하로 확대                     <ul style="list-style-type: none"> <li>- 4인기준 2,635천원 이하</li> </ul> </li> </ul>	<ul style="list-style-type: none"> <li>기준 중위소득 50% 이하로 확대                     <ul style="list-style-type: none"> <li>- 4인기준 2,333천원 이하</li> </ul> </li> </ul>	
<ul style="list-style-type: none"> <li>(16.7월) 65세이상</li> <li>완전틀니 : 315천원</li> <li>부분틀니 : 969천원</li> </ul>	<ul style="list-style-type: none"> <li>65세이상 기초생활수급자, 차상위</li> <li>완전틀니 : 373천원</li> <li>부분틀니 : 976천원</li> </ul>	
<ul style="list-style-type: none"> <li>기준중위소득 80% 이하 출산가정                     <ul style="list-style-type: none"> <li>- 직장 3인기준 : 88,428원</li> <li>- 지역 3인기준 : 89,348원</li> </ul> </li> </ul>	<ul style="list-style-type: none"> <li>기준중위소득 80% 이하 출산가정                     <ul style="list-style-type: none"> <li>- 직장 3인기준 : 89,571원</li> <li>- 지역 3인기준 : 92,044원</li> </ul> </li> </ul>	
<ul style="list-style-type: none"> <li>기저귀 구매비용                     <ul style="list-style-type: none"> <li>- 월64천원 지원</li> </ul> </li> <li>조제분유 구매비용                     <ul style="list-style-type: none"> <li>- 월86천원 지원</li> <li>- 직장 3인기준 : 44,205원</li> <li>- 지역 3인기준 : 20,848원</li> </ul> </li> </ul>	<ul style="list-style-type: none"> <li>기저귀 구매비용                     <ul style="list-style-type: none"> <li>- 월64천원 지원</li> </ul> </li> <li>조제분유 구매비용                     <ul style="list-style-type: none"> <li>- 월86천원 지원</li> <li>- 직장 3인기준 : 44,898원</li> <li>- 지역 3인기준 : 20,903원</li> </ul> </li> </ul>	

# 2017년 건강관리 중점 추진사업

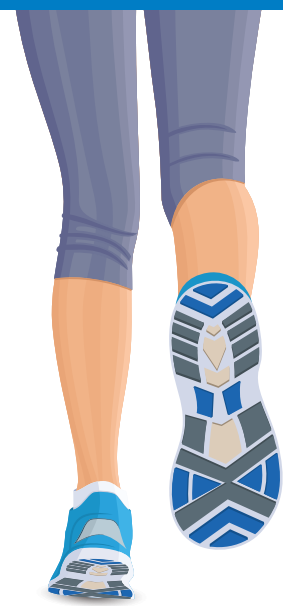

## 걷기활성화를 통한 시민 건강증진

- 걷기 좋은 환경조성
- 건강나눔프로젝트
- 구불길 인증제 활성화를 통한 걷기활성화
- 걷기지도자 양성
- 생활터 중심 걷기동아리 구성 활성화
- 범시민 계단 오르기 운동 전개
- 각종 걷기대회 홍보 및 참여유도

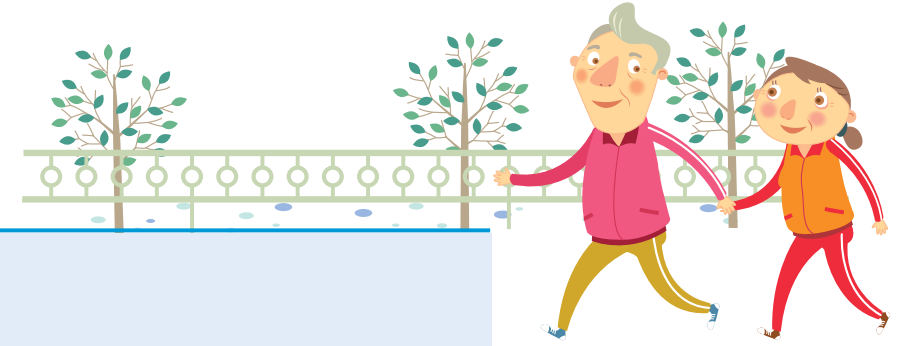

- 은파, 월명공원, 청암산, 소공원, 아파트산책로 등 걷기 좋은 환경마련을 위한 환경정비
- 걷기 + 기부 결합행사를 통한 걷기문화 조성 지역사회 걷기문화 단체와 연계 추진
- 걷기지도자와 함께하는 구불길 걷기  
- 구불길 인증제를 활용한 걷기코스 소개
- 시민 대상 2급 걷기지도자 양성
- 생활터(직장, 아파트, 학교별) 걷기동아리 구성
- 엘리베이터 대신 계단 이용 운동 실시 아파트, 직장, 학교 내 시민운동 실시
- 구불길 걷기축제, 새만금 전국 걷기대회 등



# II 민원업무안내

1. 제증명 관련 민원
2. 의료기관 관련 민원
3. 의·약업소 관련 민원
4. 의료장비, 마약류 관련 민원
5. 소독 관련 민원

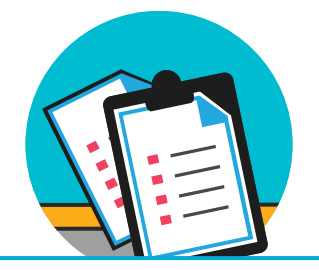

## 민원사업명 건강진단 관련 안내

### 제증명 관련 민원

구분	대상	구비서류	처리기한	수수료(현금)	안내전화
건강진단결과서 (구 보건증)	위생분야 종사자 등	신분증 (주민등록증, 운전면허증, 여권)	5일 (공휴일 제외)	1,500원	460-3243 (민원실)
건강진단서	기숙사 및 시설입소용	신분증 (주민등록증, 운전면허증, 여권)	2일	18,770원	460-3243 (민원실)
채용건강진단서	채용 진단용	신분증 (주민등록증, 운전면허증, 여권)	2일	18,550원	460-3243 (민원실)
운전면허 적성검사	운전면허 적성검사	신규 : 신분증 (주민등록증, 여권) 사진(3cm×4cm)2매 갱신 : 운전면허증, 사진(3cm×4cm)1매	즉시	보통 : 4,000원 대형 : 5,000원	460-3251 (적성검사실)

\* 수수료는 국민건강보험 요양급여비용의 산정기준에 따라 변경될수 있습니다.



## 민원사업명 의료기관 관련 안내

### 의료기관 관련 민원

대상	구분	구비서류	처리기한	수수료(현금)	안내전화
의원 치과의원 한의원	의료기관개설신고	신고서, 의료인면허증·자격증사본, 건물평면도 및 구조설명서, 법인인 경우 관련 서류	10일	40,000원	460-3260
	의료기관개설 변경신고	신고서, 신고증명서원본, 변경 확인서류 * 소재지 변경만 수수료 있음	10일	없음 (소재지 변경 : 20,000원)	
의료기관 출장검진	건강진단 등 신고	신고서, 의료기관 개설허가증 또는 신고증, 의료인면허증 사본	3일	없음	460-3271

의·약업소 관련 민원



대상	구분	구비서류	처리기한	수수료(현금)	안내전화	
약국·한약국	약국개설등록	신청서, 약사(한약사)면허증	3일	10,000원	460-3234	
	약국등록 변경신청	신청서, 개설등록증 원본, 변경 확인서류	3일	5,000원		
안전상비의약품 판매등록점	등록신청	신청서, 사업자등록증, 교육수료증	3일	10,000원		
	등록변경신청	신청서, 안전상비의약품판매자 등록증 원본	3일	5,000원		
한약방	한약업사 허가	신청서, 사진 2매(3×4)	25일	5,000원		
	한약업사 이전허가	신청서, 개설허가증 원본	3일	5,000원		
의약품도매업소 도매업무관리자	의약품도매업 허가	신청서, 대표자·관리자 건강진단서 (정신질환·마약중독자) 등 구비서류, 법인인 경우 관련서류	3일	20,000원		460-3234
	의약품도매업 변경허가	신고서, 개설허가증 원본, 변경 확인서류	3일	10,000원		
	도매업무관리자 신고	신청서, 건강진단서, 자격증 사본	7일	1,000원		
	도매업무관리자 변경신고	신청서, 개설허가증 원본, 변경 확인서류	7일	1,000원		
안경업소	안경업소 개설등록	신고서, 면허증 사본, 시설·인력·장비개요서	즉시	10,000원	460-3271	
	안경업소 개설변경	신고서, 개설등록증 원본, 변경 확인서류	2일	없음		
의료기기 판매업소	의료기기 판매신고	신고서	3일	10,000원		
	의료기기 변경신고	신고서, 신고증원본	3일	5,000원		
치과기공소	치과기공소 개설등록	신고서, 면허증 사본, 치과 의사 승낙서, 시설·인력·장비개요서	5일	10,000원		
	치과기공소 양도양수신고	신고서, 개설등록증 원본, 양도양수계약서, 면허증 사본	즉시	5,000원		
	치과기공소 변경신고	신고서, 개설등록증 원본, 변경 확인서류	즉시	없음		
안마시술소 안마원	안마시술소·안마원 개설신고	신고서, 자격증 사본, 건물평면도 및 구조설명서, 안전시설 등 원비증명서(소방서, 안마시술소만 해당) 안마시술소(안마원) 개설에 관한 의견서(협회)	10일	20,000원		460-3260
	안마시술소·안마원 개설 변경신고	신고서, 개설신고증 원본, 변경 확인서류	10일	없음		

의료장비, 마약류 관련 민원



대상	구분	구비서류	처리기한	수수료(현금)	안내전화
진단용방사선장치 사용 의료기관	진단용방사선발생장치 설치 및 사용신고	신청서, 검사성적서, 방사선방어시설 검사성적서등 관련서류	3일	없음	460-3271
	안전관리책임자 선(해)임 신고	신청서, 신고필증 원본, 면허증 사본, 건강진단서(2년마다)	3일	없음	
마약류취급 의료기관 및 약국	마약류취급허가	신청서, 약국개설등록증 또는 의약품도매업허가증 사본	25일	35,000원	460-3234
	마약류취급자지정	신청서, 약사면허증 사본	2일	14,000원	
	마약류취급자변경허가	신청서, 허가증 원본, 변경 확인서류	1일	15,000원	
	마약류취급자변경지정	신청서, 지정서 원본, 변경 확인서류	1일	14,000원	

소독 관련 민원



민원사무명	구비서류	처리기한	수수료	안내전화
소독업 신고	소독업신고서, 소독업의 시설·장비·인력 명세서	7일	없음	460-3272
소독업 신고사항 변경신고	소독업 변경 신고서, 신고증 원본, 변경 확인서류			



Gunsan Health Center  
I 보건소 원형  
II 민원업무 안내  
III 생애주기별 사업 안내  
IV 기타 사업 안내  
V 진료  
VI 보건소 안내

생애주기별 사업안내 1

# 임신·출산·영유아



임신에서 출산·육아까지 맞춤형 서비스를 제공하겠습니다

## 임신

### 예비맘 건강검진사업

- 기 간 | 연중(3~12월)
  - 대 상 | 예비·신혼부부·초산전 가임기 여성
  - 준 비 물 | 청첩장, 예식장 계약서, 혼인관계증명서, 신분증 등
  - 내 용 | 풍진검사외 32종(무료), 건강한 임신을 위한 예비맘, 건강검진 및 출산전 건강교육
- ▶ 문의전화 | 건강관리과 모자보건계 T. 460-3239

### 난임부부 지원

- 기 간 | 연중
  - 대 상 | 만 44세 미만 주민등록상 관내 거주 여성
  - 내 용 | 인공, 체외수정 시술비 지원
- ▶ 문의전화 | 건강관리과 모자보건계 T. 460-3239

### 청소년산모 임신·출산 의료비 지원

- 기 간 | 연중
  - 대 상 | '임신헌인서'로 임신이 확인된 만 18세이하 산모
  - 내 용 | 임신 1회 당 120만원 이내 지원
  - 신 청 | 국민행복카드 (사회서비스 전자바우처 홈페이지 <http://www.socialservice.or.kr>)를 통한 온라인 신청
- ▶ 문의전화 | 사회보장정보원 1566-0133  
건강관리과 모자보건계 T. 460-3245



# III 생애주기별 사업안내

1. 임신·출산·영유아
2. 아동·청소년
3. 어르신
4. 대상자별





순산 요가교실

### 고위험 임산부 의료비 지원

- 신청기간 | 분만일로부터 6개월까지
- 대상 | 기준 중위소득 180%이하
- 지원범위 | 3대 고위험임신질환 산모(조기진통, 분만관련출혈, 중증 임신중독증)
- ▶ 문의전화 | 건강관리과 모자보건계 T. 460-3239

### 임산부 엽산제, 철분제 지원

- 기간 | 연중
- 내용 및 대상
  - 엽산제 지급 : 임신초기(3개월이전) 임산부
  - 철분제 지급 : 임신진단 후 보건소 등록 임산부(16주 이상)
- ▶ 문의전화 | 건강관리과 모자보건계 T. 460-3244, 3245

### 임산부교실 운영

- 기간 | 연중(연 23회 운영)
- 대상 | 관내 임산부
- 내용 | 순산요가교실, 예비부부·맘 출산 교실, 모유수유클리닉, 초산전, 가임기 여성부부
- 신청방법 | 방문, 전화 예약
- ▶ 문의전화 | 건강관리과 모자보건계 T. 460-3245



### 산후우울증 조기발견

- 기간 | 연중
- 대상 | 보건소 방문 산모
- 내용 | 산전·산후우울증 선별검사 및 교육, 상담
- ▶ 문의전화 | 군산시정신건강증진센터 부설 마음건강클리닉 T. 445-9191

### 유축기 대여

- 기간 | 연중
- 대상 | 관내 모유 수유중인 수유부 및 임산부
- 대여기간 | 2개월
- ▶ 문의전화 | 건강관리과 모자보건계 T. 460-3245

## 출산

### 미숙아 및 선천성이상아 의료비 지원

- 기간 | 연중
- 대상 | 기준 중위소득 180% 이하 가구
- 내용 | 미숙아 및 선천성이상아 의료비 지원
- ▶ 문의전화 | 건강관리과 모자보건계 T. 460-3239

### 선천성대사이상 검사 및 환아관리

- 기간 | 연중
- 대상 | 당해연도에 출생한 신생아
- 내용
  - 선천성대사이상 검사비(6종) 지원
  - 환아 의료비 지원 및 특수조제분유, 저단백식품 지원
- ▶ 문의전화 | 건강관리과 모자보건계 T. 460-3239

### 신생아 청각 선별검사

- 기간 | 연중
- 대상 | 전국가구 월평균소득 72%이하 가정
- 내용 | 신생아 청력 선별검사비 쿠폰으로 지원
- ▶ 문의전화 | 건강관리과 모자보건계 T. 460-3239



조리 실습



출산육아교실 운영



영양플러스 강의

### 임산부 및 영유아 영양플러스

- 기 간 | 연중(대상자 모집 연2회)
- 대 상 | 72개월 미만의 영유아, 임신부, 출산 수유부
- 지원범위 | 신청자 연령, 거주, 소득수준, 영양위험요인 보유, 빈혈, 저체중, 성장부진, 영양섭취불량
- 내 용 | 패키지별 보충식품 지원, 영양교육 및 조리실습
- ▶ 문의전화 | 통합건강증진센터 영양플러스실 T. 460-3280, 3281

### 산모·신생아 건강관리 지원

- 신청기간 | 출산예정일 40일 전부터 출산 후 30일 이내
- 대 상 | 기준 중위소득 80% 이하 가정(기초수급자-해산급여 포기시 가능)  
※ 예외지원 대상자(셋째아 이상, 쌍생아 이상, 결혼이민 산모, 기준중위소득 100%이하 등) 소득에 관계없이 지원
- 지원기간 | 단태아(첫째아 5, 10, 15일 / 둘째아 10, 15, 20일 / 셋째아 15, 20, 25일)  
쌍생아(둘째아 10, 15, 20일 / 셋째아 이상 15, 20, 25일)  
세쌍둥이 이상 및 중증장애산모(15, 20, 25일)
- 내 용 | 산모의 산후 건강관리 및 신생아관리를 위한 가정방문 도우미 서비스
- ▶ 문의전화 | 건강관리과 모자보건계 T. 460-3245

## 영유아

### 국가 예방접종

- 기 간 | 연중
- 대 상 | 만 12세이하 아동 및 우선 접종 대상자
- 내 용 | 어린이 국가예방접종 및 성인예방접종
  - 만12세이하 예방접종 16종
    - BCG(피내), B형간염, DTaP, IPV, DTaP-IPV, MMR, 수두, Tdap, 일본뇌염(사백신, 생백신), Td, Hib, 폐렴구균, A형간염, HPV(인유두종 바이러스), Flu(인플루엔자)
  - 기타 예방접종
    - 만65세 이상 폐렴구균 무료접종
    - 만65세 이상 인플루엔자(10월)
    - 신증후군출혈열, 장티푸스(유료)
    - B형간염(성인) - 유료
- 접 종 일 | 매주 월~금요일 단 BCG는 매주 화, 금요일 09:00~11:30  
(미취학 아동 - 09:00~12:00, 초등학교생 이상 - 09:00~16:30)
- ▶ 문의전화 | 건강관리과 모자보건계 T. 460-3244

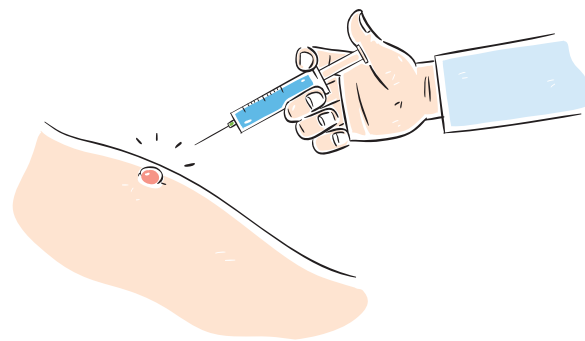

## 예방접종 종류 및 시기

대상감염병	출생	1개월	2개월	4개월	6개월	12개월	15개월	18개월	24개월	36개월	4세	6세	11세	12세	
결핵 (BCG)	피내용														
B형간염 (HepB)	1차	2차			3차										
디프테리아 파상풍 백일해 (DTap)			1차	2차	3차			4차				5차			
Td/Tdap														6차	
소아마비 (Polio)			1차	2차	3차							4차			
DTap-IPV			1차	2차	3차							4차			
홍역 유행성 이하선염 풍진 (MMR)						1차						2차			
일본뇌염 (사백신)							1~2차			3차		4차		5차	
일본뇌염 (생백신)							1차			2차					
수두 (Var)						1차									
B형헤모필루스 인플루엔자 (Hib)			1차	2차	3차	4차									
폐구균			1차	2차	3차	4차									
A형 간염							1차~2차(6개월 이후)								
HPV (인유두종 바이러스)															1차~2차 (6개월 간격)
민간 추천 백신															
로타 바이러스			1차	2차	3차										
			1차	2차											

## 어린이필수예방접종 병의원 완전 무료화

- 대상 | 0세~만12세 이하 아동
  - 내용 | 위탁의료기관에서 필수예방접종(16종)시 접종비용 전액 지원  
- BCG(피내), B형간염, DTaP, IPV, DTaP-IPV, MMR, 수두, Tdap, 일본뇌염(사백신, 생백신), Td, Hib, 폐렴구균, A형간염, HPV(인유두종바이러스), Flu(인플루엔자)
  - 방법 | 아기수첩지참 위탁의료기관 방문
- ※ 인터넷으로 위탁의료기관 찾기 : 예방접종도우미(<http://nip.cdc.go.kr>)
- ▶ 문의전화 | 건강관리과 모자보건사업팀 T. 460-3244

## B형간염 주산기감염 예방

- 기간 | 연중
  - 대상 | B형간염 표면항원(HBsAg)양성 산모로부터 출생한 영유아  
B형간염 e항원(HBeAg)양성 산모로부터 출생한 영유아
  - 내용 | 면역 글로블린 비용, 항원·항체 검사 비용, 예방접종 비용 지원
  - 방법 | 분만기관에 산모 B형간염 검사 결과지 제출  
전산 등록·관리를 위한 개인정보동의서 작성 및 서명
- ▶ 문의전화 | 보건사업과 감염병관리계 T. 460-3272

## 영유아 건강검진

- 기간 | 연중
  - 대상 | 생후 4개월부터 만6세까지의 영·유아
  - 검사항목 | 일반문진 및 진찰, 신체계측, 건강교육, 발달평가 및 상담, 구강문진 및 진찰, 구강보건교육
  - 검진기관 | 국민건강보험공단 지정 검진기관
- ※ 관내 검진기관 현황 : [보건소 홈페이지 참조](#)
- ▶ 문의전화 | 건강관리과 모자보건계 T. 460-3268



## 임산부·영유아 구강관리

- 기간 | 2월~12월
  - 대상 | 임산부·영유아 10명(월 1회)
  - 내용 | 올바른 칫솔질교육 및 체험
  - 장소 | 구강보건센터 양치실 및 교육실
  - 일시 | 매월 첫째주 금요일 10:00~12:00(사전전화 신청접수)
- ▶ 문의전화 | 구강보건센터 T. 460-3242



## 어린이 건강관리실 운영

- 기간 | 연중
  - 대상 | 0세~12세 어린이
  - 내용 | 신체계측 및 건강상담, 건강교육
  - 장소 | 어린이 건강관리실
- ▶ 문의전화 | 건강관리과 모자보건계 T. 460-3227

## 영유아 발달장애 정밀진단비 지원

- 기간 | 연중
  - 대상 | 영유아 건강검진결과 '심화평가 권고' 대상자
  - 지원금액 | 1인당 1회  
- 수급권자, 차상위 : 최대 40만원  
- 건강보험가입자(하위30%) : 최대 20만원
- ▶ 문의전화 | 건강관리과 모자보건계 T. 460-3227

## 저소득층 기저귀 조제분유 지원

- 기간 | 연중
  - 대상 |  
- 기저귀 : 기준중위소득 40% 이하 만 2세 미만의 저소득층 영아 가정  
- 조제분유 : 기저귀 지원대상 중 산모가 질병(항암치료, 방사선치료, 후천성면역결핍증 등), 사망으로 모유수유가 불가능한 경우, 아동복지시설, 가정위탁 및 부자·조손가정 양육 영아
  - 지원범위 | 기저귀 구매비용 월 64천원, 조제분유 구매비용 월 86천원 지원
  - 지원방법 | 국민행복카드 결제(우체국쇼핑몰, G마켓, 옥션, 이마트, 지정 나들가게)
- ▶ 문의전화 | 건강관리과 모자보건계 T. 460-3245

생애주기별 사업안내  
**2**

# 아동·청소년

건강한 사회 구성원으로 성장할 수 있도록 발판이 되겠습니다

## 신체·정신

### 아동청소년 건강지킴

- 기 간 | 연 중
- 대 상 | 초·중·고 학생 및 지역아동센터
- 방 법 | 보건소 방문 및 유선접수
- 장 소 | 보건소 및 대상시설
- 내 용 | 어린이·청소년 비만교실(방학중)운영, 사전·사후 기초 체력측정

※ 단 학교는 학년 단위로 신청

▶ 문의전화 | 통합건강증진센터 건강증진실 T. 460-3255



어린이 비만교실



초등학교 예방교육

### 흡연 예방교육 및 금연캠프

- 기 간 | 연 중
- 대 상 | 어린이집, 유치원 및 초·중·고·대학생(1회 교육 시 20명 이상), 사업장
- 장 소 | 교육 - 해당시설 교육실 / 금연캠프 - 전북지역 금연지원센터
- 신청방법 | 사전 일정 협의후 문서접수
- 내 용 | 흡연예방 이론 및 동영상 교육, 간접흡연에 대한 폐해 및 동영상 교육

▶ 문의전화 | 금연상담실 T. 460-3216, 3240

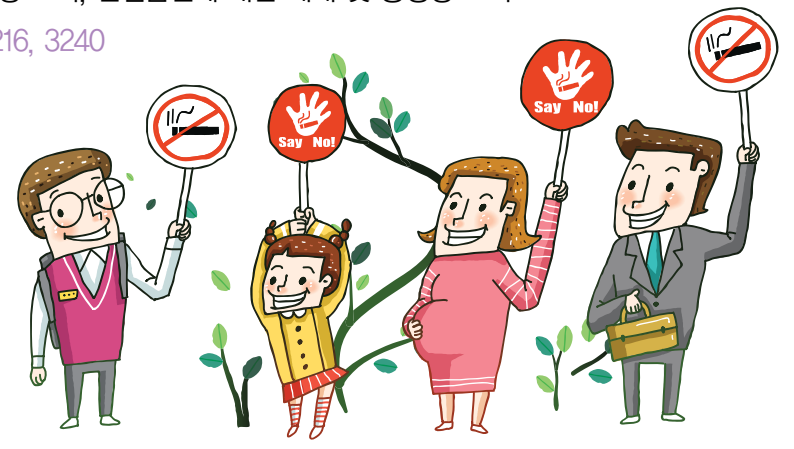

### 아동·청소년 정신건강

#### 1. 아동·청소년 심리검사 및 상담

- 기 간 | 연 중
  - 대 상 | 보호자의 동의가 있는 정신건강문제 아동·청소년
  - 내 용 | 심리평가 실시 후, 해당되는 정신건강서비스 제공
  - 장 소 | 군산시보건소 1층 어린이 건강관리실
- ▶ 문의전화 | 아동·청소년 정신보건실 T. 451-0361



#### 2. 아동·청소년 집단프로그램

- 희(熙) 희(喜) 희(禧) 프로젝트
  - 대 상 | 학령기 아동·청소년 (초등학생~고등학생)
  - '우리는 빛나는(熙) 어린이' (자기조절 향상 프로그램)
    - 내 용 : 주의력 결핍, 과잉행동문제, 분노조절 문제
  - '우리는 기쁜(喜) 어린이' (자기성장, 우울·불안 개입 프로그램)
    - 내 용 : 자존감 부족 문제, 우울 및 불안 문제
  - '우리는 행복한(禧) 10대 (사회기술, 행복감증진 프로그램)
    - 내 용 : 학교, 교우관계 문제, 사회성 부족 문제
  - 푸르미 스쿨
    - 기 간 : 4월 ~ 7월
    - 대 상 : 지역아동센터, 사회복지시설 아동(미취학, 취학-초등생)
    - 내 용 : 통합예술프로그램
- ▶ 문의전화 | 아동·청소년 정신보건실 T. 451-0361



## 구강

### 어린이 충치예방

- 기 간 | 3월~10월
  - 대 상 | 관내 초등학교 1~3학년
  - 장 소 | 보건소 구강보건센터 (읍·면지역은 이동진료 차량이용)
  - 내 용 | 구강보건교육, 홈메우기, 불소용액양치, 불소도포 등
- ▶ 문의전화 | 구강보건센터 T. 460-3265



구강보건 캠페인

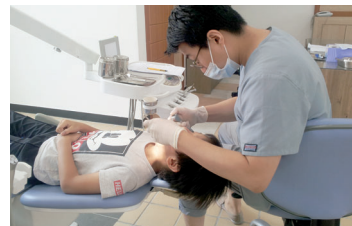

학교구강 보건실



어린이 불소도포

### 어린이 불소도포

- 기 간 | 연중
  - 대 상 | 만3세~15세 이하(취약계층아동 우선)
  - 내 용 | 불소겔도포, 불소바니쉬도포 등
  - 신청방법
    - 만3세~5세 미취학어린이 구강보건사업대상자 실시
    - 만6세~11세 치아홈메우기사업시 병행추진
    - 만12세~15세 청소년박람회, 사회복지시설사업시 병행추진
- ▶ 문의전화 | 구강보건센터 T. 460-3242

### 학교구강보건실 운영

- 기 간 | 3월~12월(방학기간제외)
  - 운영학교 | 5개교(일반4, 특수학교1)
  - 장 소 | 각 학교 구강보건실
    - 일반학교 : 발산, 개정, 구암, 신흥초등학교(주 1~2회 방문)
    - 명화학교 : 월 2회 방문
  - 내 용 | 구강보건교육, 홈메우기, 불소용액양치, 불소도포, 우식진료 등
- ▶ 문의전화 | 구강보건센터 T. 460-3265

### '치아사랑효과톡톡' 어린이 구강관리

- 기 간 | 3월 ~12월
  - 대 상 | 유치원 및 어린이집 원생
  - 내 용 | 구강보건교육, 바른 칫솔질 체험, 어린이 불소도포, 구강검진
  - 신청방법 | 사업계획에 의거 공문신청·접수
- ▶ 문의전화 | 구강보건센터 T. 460-3242

### 구강보건주간행사

치아사랑 인형극

- 기 간 | 6월 중 공연
- 장 소 | 군산시 예술의전당 공연장(무료)
- 대 상 | 관내 미취학 어린이(6~7세)
- 신청방법 | FAX 신청

거리 캠페인 전개

- 기 간 | 6월 중
- 장 소 | 추후결정
- 대 상 | 전 시민
- 내 용 | 구강상담, 교육, 불소용액양치사업홍보 구강건강 체험부스운영, 구강위생용품 배부 등

▶ 문의전화 | 구강보건센터 T. 460-3242



치아사랑 인형극



칫솔 바꾸는 행사



시민의날 구강부스 운영





아토피 체험교실

## 아토피

### 아토피상담실

- 일 시 | 매주 목요일(14:00~17:00)
- 대 상 | 아토피 피부염 환자 및 의심환자
- 장 소 | 보건소 1층 진찰실 내 아토피 상담실
- 내 용
  - 아토피질환 상담과 책자, 리플렛 등 관련책자 제공
  - 아토피 보습제 제공
  - 아토피 체험교실 프로그램 참여기회 제공
  - 보습제 지원대상 : 주민등록상 군산시 거주중인 보건소 등록 만18세(1999년생까지)이하

▶ 문의전화 | 보건사업과 진료계 T. 460-3206

### 아토피 의료비 지원

- 대 상 | 아토피피부염(질병코드L20) 진단자 중 주민등록상 군산시 거주중인 만 18세(1999년생까지)이하인 자
- 진료기관 | 피부과전문의, 소아청소년과 전문의, 한방병원, 한의원
- 소득기준 | 기준중위소득 100%이하 가정
- 지원범위
  - 아토피피부염 검사(진단)관련 의료비
  - 아토피피부염 진단이후 치료 관련 의료비
  - 지원금액 : 연 1인당 50만원

※ 최대 5년간 지원

▶ 문의전화 | 보건사업과 진료계 T. 460-3206



### 아토피 힐링 견학프로그램 운영

- 기 간 | 2회 1년
- 대 상 | 20명 / 보건소 등록환자 중 선발(동반자 1인 포함)
- 선발기준 | 아토피 힐링 견학 프로그램 신규신청자 우선, 보건소 아토피 프로그램 참여도 및 선착순 우선 (36개월 이상자 우선선발)

- 내 용
  - 자연을 이용하여 아토피 극복을 위한 다양한 체험활동
  - 아토피체험 프로그램을 통해 일상의 스트레스 해소
  - 자유롭게 질병 정보 공유를 할 수 있는 대화의 장 마련

▶ 문의전화 | 보건사업과 진료계 T. 460-3206

### 아토피용품 만들기 체험교실

- 기 간 | 5회(3~10월)
- 대 상 | 20명 / 아토피피부염 환자 및 가족
- 선발기준 | 신규 신청자 우선
- 내 용
  - 아토피 예방 및 증상 관리 교육
  - 아토피 천연용품 만들기
  - 아토피 체유사례 공유

▶ 문의전화 | 보건사업과 진료계 T. 460-3206



아토피용품 만들기 체험교실

# 3 생애주기별 사업안내



## 어르신

어르신들의 위험요인을 사전에 예방 및 관리로 편안한 생활을 누릴 수 있도록 도와드리겠습니다

### 예방접종

#### 만 65세 이상 폐렴구균 예방접종

- 기 간 | 연중
- 대 상 | 관내 만 65세이상
- 장 소 | 보건소, 읍·면 보건지소
- ▶ 문의전화 | 건강관리과 모자보건계 T. 460-3244

#### 만 65세 이상 인플루엔자 예방접종

- 기 간 | 10월 시행 예정
- 대 상 | 관내 만 65세이상
- 장 소 | 보건소, 읍·면 보건지소, 위탁의료기관
- ▶ 문의전화 | 건강관리과 모자보건계 T. 460-3244



### 구강

#### 어르신 불소도포·스켈링

- 기 간 | 2월 ~ 12월
- 대 상 | 만65세 어르신 (경로당 및 양로시설 이용어르신)
- 방 법 | 방문관리
- 내 용 | 검진, 교육, 의치관리법, 불소도포, 스켈링, 불소용액양치 등
- ▶ 문의전화 | 구강보건센터 T. 460-3265

#### 어르신 의치보철

- 기 간 | 3~12월
- 대 상 | 만65세 기초생활수급자, 차상위건강보험전환자
- 시술기관 | 관내 참여 치과 병·의원
- 내 용 | 의치지원 및 사후관리
- 지원절차 | 읍·면·동 접수 → 검진 및 교육 → 대상자선정 → 시술의뢰 → 시술 및 사후관리
- ▶ 문의전화 | 구강보건센터 T. 460-3265



노인 무료 의치 틀니사업

### 치매

#### 치매조기검진 및 치매치료관리비 지원

- 기 간 | 연중
- 대 상 | 만 60세이상
- 내 용 |
  - 치매진단검사 및 감별검사 : 치매선별검사 후 유소견자 (검사비 8만원 지원)
  - 치매치료관리비 지원 : 처방 개월수에 따라 지급 (월 3만원 이내)
  - ※ 지원기준 : 기준 중위소득 120% 이하인자로 치매 진단을 받은 자
  - ※ 지원서류 : 치매진단서, 처방전, 통장사본, 의료보험 납부확인서
- ▶ 문의전화 | 치매상담센터 T. 460-3211~3212, 3209

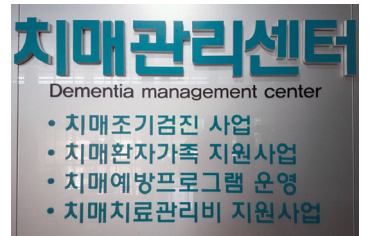

치매조기검진 운영

#### 치매안심마을 운영

- 목 적 | 지역사회 구성원인 치매 및 치매환자에 대한 인식을 개선하여 치매 친화적인 지역공동체 환경조성
- 기 간 | 3~11월
- 대 상 | 나운2동 주공4단지 영구임대아파트 지역주민
- 내 용 | 치매안심마을 설명회, 협약식, 현판식  
치매인식개선교육 및 프로그램 운영
- ▶ 문의전화 | 치매상담센터 T. 460-3211



#### 치매가족 지지프로그램 및 자조모임

- 기 간 | 연중
- 대 상 | 치매환자를 돌보는 가족
- 방 법 | 치매관리센터에 상담 신청
- 내 용 | 치매 바로알기, 치매 돌봄의 지혜, 스트레스 해소프로그램 운영
- ▶ 문의전화 | 치매상담센터 T. 460-3211

#### 치매예방 인지증진·재활

- 기 간 | 연중
- 대 상 | 치매환자, 인지저하자, 정상군(만 60세 이상)
- 방 법 | 치매관리센터에 등록 후 신청
- 내 용 |
  - 기억팡팡 교실(화) 14:00~15:00
  - 기억충전 교실(목) 14:00~15:00
  - 신바람 실버 라인댄스(금) 14:00~15:00
- ▶ 문의전화 | 치매상담센터 T. 460-3211



생애주기별 사업안내  
**4**

**대상자별 사업안내**  
만성질환관리와 대상자들에게 질 높은 서비스를 제공할 것입니다



**건강관리**

**방문건강관리**

- 기 간 | 연중
  - 대 상
    - 기초생활보장수급자 중 건강위험군, 질환군
    - 차상위계층 중 건강위험군, 질환군
    - 다문화가족, 북한이탈 주민, 독거노인 중 건강위험군, 질환군
    - 지역아동센터, 미인가시설, 보건소 내 타부서 및 지역사회기관으로부터 건강문제가 있어 의뢰된 건강위험군, 질환군
  - 내 용
    - 생애주기별 및 질환별 맞춤형건강관리서비스 제공
    - 보건소 내 및 지역사회 보건·복지 연계 서비스 제공
    - 지역담당제로 지역주민에게 찾아가는 건강관리 제공
    - 재가암환자 지원 및 물품 제공
- ▶ 문의전화 | 건강관리과 방문보건계 T. 460-3285, 3274~3276



**지역사회중심재활**

- 기 간 | 연중
  - 대 상 | 보건소 등록 장애인 및 지역주민
  - 내 용 | 장애인 건강보건관리사업, 사회참여, 장애발생 예방사업
- ▶ 문의전화 | 건강관리과 방문보건계 T. 460-3285

**똑똑한 환자되기 건강클럽**

- 일 시 | 매주 수요일 오전 10:00
    - 첫째주 수요일 : 고혈압 관리법
    - 둘째주 수요일 : 당뇨 관리법
    - 셋째주 수요일 : 이상지질혈증 관리법
    - 넷째주 수요일 : 건강생활 실천법
  - 장 소 | 보건소 2층 보건교육실
  - 대 상 | 고혈압, 당뇨, 이상지질혈증질환자 및 가족, 관심있는 시민
  - 내 용 | 기초검진(혈압, 혈당, 콜레스테롤 검사) 및 개별상담
- ▶ 문의전화 | 건강관리과 방문보건계 T. 460-3286

**100세 건강 아카데미**

- 기 간 | 상·하반기(2기)
  - 대 상 | 고혈압·당뇨병 등 만성질환자
  - 장 소 | 건강취약지
  - 내 용 | 기초검진, 건강체조, 심뇌혈관질환 예방 관련 외래강사 초빙 강의 및 실습
- ▶ 문의전화 | 건강관리과 방문보건계 T. 460-3286

**국가 암 조기검진**

- 기 간 | 연중
  - 대 상 | 의료급여수급권자 및 건강보험하위 50%가입자
  - 검진항목 | 5대암검진 (위암, 간암, 대장암, 유방암, 자궁경부암)
  - 검진기관 | 국민건강보험공단 지정 검진기관
- ※ 관내 검진기관 현황 : 보건소 홈페이지 참조
- ▶ 문의전화 | 건강관리과 모자보건계 T. 460-3268



암 홍보 캠페인



전북지역 암센터 연계 암 예방교육



### 구강보건센터 무료 치과진료

- 기 간 | 연중
- 대 상 | 장애1·2급, 기초생활수급자, 다문화센터회원, 지역아동센터(방학중실시) 등
- 진료내용 | 구강검진 및 교육, 예방진료, 바른양치교육
- 장 소 | 보건소 구강보건센터 치과진료실
- ▶ 문의전화 | 구강보건센터 T. 460-3266



취약계층진료

### 사회복지시설 구강보건

- 기 간 | 3월~12월
- 대 상 | 사회복지(노인·보육·장애인)시설 회원
- 추진방법 | 노인시설 월 1회 방문 / 양육시설 방학 중 실시 / 장애시설 격주 1회 방문진료
- 장 소 | 구강보건센터 진료실, 시설 구강건강관리실 및 강당, 이동진료차 등
- 내 용 | 1차진료, 구강검진, 교육, 치면세마, 홈메우기, 불소도포, 불소용액양치
- ▶ 문의전화 | 구강보건센터 T. 460-3242

### 만성질환 예방을 위한 건강생활 실천 클리닉

- 기 간 | 연중
- 대 상 | 건강보험공단 건강검진결과 연계 대상자 및 내소자
- 신청방법 | 직접방문 및 전화상담
- 내 용 | 설문지 작성, 인바디(체지방측정), 혈압, 체력검사 등 (체력검사는 사전 예약 접수해야 합니다.)
- ▶ 문의전화 | 통합건강증진센터 건강증진실 T. 460-3252, 3255



레드써클 건강생활 걷기 캠페인



이동 진료 - 내과



이동 진료 - 한방

### 찾아가서 건강주는 이동 진료

- 대 상 | 의료취약지역 주민 및 사회복지시설입소자, 재래시장상인
- 기 간 | 3월 ~ 12월
- 장 소 | 77개 읍·면 경로당 및 사회복지시설, 농어촌초등학교, 재래시장
- 내 용 |
  - 기초검진(혈압, 혈당체크) 및 보건교육
  - 읍·면 경로당 내과 및 한방진료
  - 사회복지시설 한방진료(성모양로원, 정다운요양원, 봉정요양원, 군산행복한집, 성모전문요양원, 시온의집, 보은의집, 에덴의집)
  - 농어촌초등학교 구강보건사업
  - 재래시장상인 기초 건강체크(혈압, 혈당) : 공설, 신영, 역전종합, 주공, 명산시장
  - 대형행사 및 축제장 의료반 파견 의료서비스 제공
- ▶ 문의전화 | 보건사업과 이동진료업무팀 T. 460-3207, 3238

### 무의도서순회진료

- 대 상 | 말도, 방축도, 명도, 관리도, 두리도 주민
- 기 간 | 3월 ~ 11월
- 방 법 | 1개 이동진료팀이 월 1회 순회 내과, 한방진료
- 내 용 |
  - 기초검진(혈압, 혈당체크) 및 보건교육
  - 내과 및 한방진료
  - 복약지도 및 보건소 사업 홍보 등
- ▶ 문의전화 | 보건사업과 이동진료업무팀 T. 460-3207, 3238



무의도서 - 내과



무의도서 - 한방

## 지 원

### 희귀·난치성 질환자 의료비 지원

- 기 간 | 연중
  - 대 상 | 희귀난치성질환자 산정특례에 등록된 건강보험가입자 중 133종 질환에 해당하며 환자가구와 부양의무자가구 소득 및 재산 기준(중위소득)을 만족하는 자
    - 일반기준 : 기준 중위소득 120%
    - 혈우병·고셔병·파브리병·뮤코다당증 : 기준 중위소득 160%
  - 방 법 | 환자(신청자)의 주민등록지 관할 보건소에 신청
  - 지원범위 | 요양급여 본인부담금, 만성신부전 요양비, 보장구 구입비, 호흡보조기 대여료 본인부담금, 기침유발기 대여료, 간병비, 특수식이 구입비
- ▶ 문의전화 | 건강관리과 정신건강계 T. 460-3209



### 암환자 의료비 지원

- 기 간 | 연중
  - 대 상 |
    - 의료급여수급권자 및 차상위 본인부담 경감자
    - 건강보험하위 50%가입자 (※ 국가5대암 검진을 통한 암 진단자)
    - 폐암 : 건강보험료 하위 50% 해당자
    - 소아암 : 소득, 재산조사 결과 적합자
- ※ 건강보험료 하위 50% 기준액 : '17년 1월 기준(직장가입자 : 89,000원 / 지역가입자 : 90,000원)
- 내 용

대 상 자	성 인 암 환 자			소아·아동암환자
	의료급여수급권자	건강보험가입자	폐암환자	
지원금액 (만원)	· 급여본인부담금 120만원 · 비급여본인부담금 100만원	급여본인부담금 200만원	· 건강보험가입자 - 급여본인부담금 200만원 · 의료급여수급권자 - 급여본인부담금 120만원 - 비급여본인부담금 100만원	백혈병 : 최대3,000만원 백혈병 이외 : 2,000만원 (이식시 3,000만원) ※ 급여·비급여 구분 없음

▶ 문의전화 | 건강관리과 모자보건계 T. 460-3268

## 정신·중독

### 마음건강 클리닉

#### 1. 우울·자살 조기검진사업

- 기 간 | 연중
- 대 상 | 본인, 가족, 이웃의 자살위기 및 정신건강 문제보유자
- 내 용 | 우울에 대한 전반적인 건강문제 파악, 이동상담실 운영, 우울 및 자살 척도 검사 실시

▶ 문의전화 | 마음건강클리닉 T. 445-9191 F. 445-0910

#### 2. 우울·자살 고위험군 사례관리 사업

- 기 간 | 연중
- 대 상 | 우울 및 자살위험군 해당자 중 사례관리 동의자
- 내 용 | 고위험군 사례관리(내소상담, 전화상담, 가정방문) 자살위기상담전화 1577-0199 운영, 자살시도자 사후관리, 자살유가족 상담

▶ 문의전화 | 마음건강클리닉 T. 445-9191

### 농약 안전 보관함 보급 및 생명존중 그린마을 조성

- 기 간 | 3월~11월
- 대 상 | 대야면, 성산면, 옥구읍 4개마을 (신복, 하광, 산곡, 신기) 96가구
- 내 용 | 농약 안전 보관함 설치 및 정신 건강 프로그램 지원

▶ 문의전화 | 마음건강클리닉 T. 445-9191

### 정신장애인 주간재활 프로그램

- 기 간 | 월요일~수요일 (오전 10시~오후3시)
- 대 상 | 조현병, 우울증, 조울병, 기타 정신증으로 회원 등록한자
- 내 용 | 사회적응프로그램, 예술치료, 집단치료, 치료레크레이션 등
- 장 소 | 군산시정신건강증진센터(대야면 백마길 16)

▶ 문의전화 | 군산시정신건강증진센터 T. 451-0363



주간재활 프로그램



자살예방 상담자 양성 세미나(게이트키퍼)



정신건강상담

### 지역주민 정신건강증진

- 기 간 | 연중
  - 대 상 | 정신장애인 및 가족, 직장인, 일반시민
  - 내 용 | 정신건강 인식개선, 편견해소, 저소득층 정신장애인 후원사업, 생애주기별 정신건강증진사업, 지역주민 무료 우울검사 및 상담, 정신건강 교육, 정신장애인 사례관리 등
- ▶ 문의전화 | 군산시정신건강증진센터 T. 451-0363

### 중독관리통합지원센터

#### 1. 중독질환관리사업

- 일 시 | 연중
  - 장 소 | 군산시중독관리통합지원센터
  - 대 상 | 군산시민
  - 내 용 | 중독(알코올, 도박, 마약, 인터넷 등) 사례관리서비스, 위기관리서비스, 재활프로그램
- ▶ 문의전화 | 군산시중독관리통합지원센터 T. 464-0061~3, F. 464-0064

#### 2. 중독폐해 예방 및 교육사업

- 기 간 | 연중
  - 장 소 | 군산시중독관리통합지원센터
  - 대 상 | 군산 시민(미취학아동, 청소년, 대학생, 직장인 등)
  - 내 용 | 중독폐해예방지원 및 교육
- ▶ 문의전화 | 군산시중독관리통합지원센터 T. 464-0061~3, F. 464-0064



중독 상담사 과정 교육

#### 3. 알코올 의존자 프로그램

- 일 자 | 주3회(월, 화, 금)
  - 장 소 | 군산시중독관리통합지원센터
  - 대 상 | 알코올의존자, 알코올에서 회복하고 싶은 분
  - 내 용 | 예술치료, 인지프로그램, 교육 등
- ▶ 문의전화 | 군산시중독관리통합지원센터 T. 464-0061~3, F. 464-0064

## IV 기타 사업안내

시민들의 건강지킴이가 되기 위해 노력하겠습니다.



건강생활

만성질환 예방을 위한 '내 몸애(愛) 건강더하기' 프로그램

- 운영 | 30명 / 주 2회 / 4개월 / 2기
  - 대상 | 체지방률 25이상(남), 체지방률 30이상(여)
  - 신청방법 | 보건소 직접 방문 접수(설문지 작성 및 기초체력 측정)
  - 내용 | 운동관리, 영양관리, 건강관리 상담
- ※ 운동종목, 모집인원, 대상연령 등은 보건소 사정에 따라 변경 될 수 있습니다.  
▶ 문의전화 | 통합건강증진센터 건강증진실 T. 460-3252, 3255



성인 집중반



영양교육

걷기 편(Fun)하게, 3355 걷기 동아리

- 운영 | 연중
  - 대상 | 걷기에 관심있는 시민 누구나
  - 장소 | 군산시보건소 3층 회의실
  - 내용
    - 주 2~3회 이상 동아리별로 정기적인 걷기모임 운영
    - 걷기코스개발 및 프로그램 기획 운영
    - 걷기행사 참여 및 걷기운동 홍보요원으로 활동
    - 걷기동아리 참여에 따른 인센티브
    - 걷기운동 전·후 현황 혈당·콜레스테롤 등 기초검진 실시
    - 프로그램 참여회원 및 우수회원 기념품 증정
- ▶ 문의전화 | 건강생활계 T. 460-3263, 3264

체력증진을 위한 헬스프로그램 운영

- 운영 | 350명 / 주5회 / 4개월 / 3기
  - 대상 | 군산시 거주 성인
  - 장소 | 군산시보건소 3층 회의실
  - 내용
    - 설문지 작성, 체지방측정(인바디), 혈압, 혈당, 총콜레스테롤 등 기초검진관리
    - 기초체력검사 / 영양상담 및 음식레시피 제공 / 웨이트 트레이닝(주5회)실시
- ※ 운동종목, 모집인원, 대상연령 등은 보건소 사정에 따라 변경될 수 있습니다.  
※ 65세 이상 희망하는 어르신들은 각종 검사 및 상담 후 대상여부를 판단합니다.  
▶ 문의전화 | 통합건강증진센터 건강증진실 T. 460-3252, 3255



헬스프로그램

모바일 헬스케어 시범사업 '한손에! 건강찾기' 프로젝트

- 운영기간 | 5월-10월 (6개월) / 1기
  - 대상 | 만성질환건강고위험군(혈압, 혈당, 복부둘레 측정 등) 100명
  - 신청방법 | 4월 방문 또는 전화 접수
  - 내용 | 스마트 모바일 앱으로 운동, 영양, 건강관리 등 맞춤 케어
- ▶ 문의전화 | 건강도시계 T. 460-3202

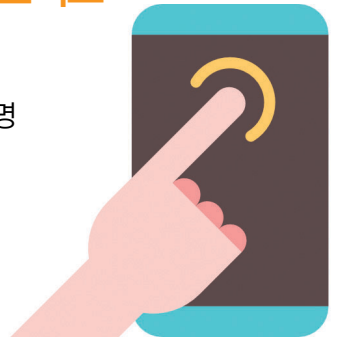

저염·저당식 실천 '슬로우(salt-sugar low)' 프로젝트

- 기간 | 연중
  - 대상 | 건강생활프로그램 등록 관리자
  - 신청 | 직접 방문 접수
  - 내용 | 저염·저당식 교육 등
- ▶ 문의전화 | 통합건강증진센터 건강증진실 T. 460-3252, 3255

금연

금연클리닉사업(흡연자 금연 지원서비스)

- 기간 | 연중
  - 대상 | 군산시민 성인 흡연자 (금연 희망자)
  - 금연클리닉 운영 절차
    - 최초방문 : 등록 및 1차면담 / 니코틴 의존도 평가 / 일산화탄소 측정·금연보조제 지급
    - 2~4회 방문 : 상담 및 일산화탄소 측정 / 금연보조제 및 대체 용품 지급
    - 추후관리 : 상담 및 일산화탄소 측정 / 문자 메시지 발송 및 유지 관리 전화 / 성공기념품 제공
    - 지속관리 : 문자메세지 발송 및 전화
- ▶ 문의전화 | 통합건강증진센터 금연상담실 T. 460-3216, 3240

금연치료 지원사업

- 기간 | 연중
  - 대상 | 흡연자
  - 치료기관 | 금연치료 교육이수 병의원
  - 내용
    - 의료기관 : 금연치료 진료 상담
    - 약 국 : 금연치료약 조제, 금연보조제 판매
- ▶ 문의전화 | 통합건강증진센터 금연상담실 T. 460-3216, 3240



### 이동 금연클리닉

- 기 간 | 연중
  - 대 상 | 사업장 및 군경, 대학생 등 단체 (10~20명)
  - 신청방법 | 사전 일정 조율 후 문서접수
  - 내 용
    - 총 5회 방문 실시 / 매회 개별 상담 및 일산화탄소 측정
    - 금연보조제 지급 및 6개월 금연 성공자 기념품 제공
- ▶ 문의전화 | 통합건강증진센터 금연상담실 T. 460-3216, 3240



이동금연클리닉



금연 표지판 설치

### 금연환경조성 및 지도점검

- 기 간 | 연중
  - 대 상 |
    - 국민건강증진법에 규정한 공중이용시설, 조례에 의한
    - 금연구역 지정고시 지역(월명, 은파호수공원, 학교절대정화구역, 버스정류소)
  - 지도 및 점검 내용
    - 대상시설 금연구역 표시준수 여부
    - 금연구역 내 흡연행위
  - 위반 시 조치사항
    - 대상시설 소유자·점유자·관리자 : 170만원 과태료
    - 금연구역에서 흡연자 : 10만원 과태료
    - 고시지역에서 흡연자 : 5만원 과태료
- ▶ 문의전화 | 건강생활계 T. 460-3264, 3263

## 감염병 예방

### 사계절 친환경 방역소독

- 기 간 | 연중
  - 대 상 | 방역소독 취약지역
    - 대형·복합건물 지하공간 및 정화조, 집수정 유충구제 등
    - 항·포구, 공중화장실, 다중이용시설 등
    - 주택밀집지역 주변 서식체(수변지역, 하수구, 쓰레기장) 등
  - 내 용(방법) | 계절별 특성화된 방역소독
    - 동절기·봄철(해빙기) 유충구제 및 취약지역 소독(1~4월)
    - 하절기 취약지역 특별 집중 소독(5~9월)
    - 가을철 발열성 질환 예방관련 야외시설 및 취약지역 소독(10~11월)
    - 겨울철 월동모기 유충구제 및 지하공간 집중 소독(12월)
- ▶ 문의전화 | 보건사업과 감염병관리계 T. 460-3235



방역소독

### 손씻기 체험 장비세트 대여

- 기 간 | 연중
  - 대 상 | 어린이, 유치원, 학교, 기관 등
  - 방 법 | 사전통화 후 공문신청
- ▶ 문의전화 | 보건사업과 감염병관리계 T. 460-3272

감염병 위험을 절반으로 줄여주는  
**올바른 손씻기 6단계**

**1**

손바닥과 손바닥을 마주대고 문질러 주세요

**2**

손등과 손바닥을 마주대고 문질러 주세요

**3**

손바닥을 마주대고 손가락을 끼고 문질러 주세요

**4**

손가락을 마주잡고 문질러 주세요

**5**

엄지손가락을 다른 편 손바닥으로 돌려주면서 문질러 주세요

**6**

손바닥을 반대편 손바닥에 놓고 문지르며 손톱 밑을 깨끗하게 하세요

### 감염병 발생 신고 및 보고

- 운영기간 | 연중
  - 보고체계 | 병·의원(의사·한의사등) ⇒ 보건소 ⇒ 도 ⇒ 질병관리본부
  - 보고시기
    - 제1군, 제2군, 제3군, 제4군 감염병 : 즉시 보고
    - 인플루엔자, 제5군, 지정 감염병 : 매주 1회 보고 (표본감시기관)
  - 보고방법 | 서면, 팩스전송 또는 웹 (http://is.cdc.go.kr) 보고 중 선택
- ▶ 문의전화 | 보건사업과 감염병관리계 T. 460-3261



지역아동센터연계 감염병 예방 교육



## 결핵예방관리



### 1. 결핵관리사업

- 기 간 | 연중
  - 대 상 | 호흡기 계통에 이상소견이 있는자(2주이상기침) 환자가족 및 동거자(특히 균양성환자) 기타 검진을 원하는 시민
  - 내 용 | 환자조기발견·치료 및 추구관리, 결핵정보 감시체계구축, 환자 및 환자가족 보건교육
- ▶ 문의전화 | 보건사업과 결핵실 T. 460-3248

### 2. 입원명령 결핵환자 지원사업

- 기 간 | 연중
  - 대 상 | 다제내성 및 비순응 전염성 호흡기 결핵환자
  - 방 법 | 환자 본인 또는 대리인이 영수증 및 신청서 제출
  - 지원범위 | 입원비 법정 본인부담금, 약제비지원
- ▶ 문의전화 | 보건사업과 결핵실 T. 460-3248

### 3. 의료기관 결핵환자 접촉자 검진비 지원사업

- 대 상 | 의료기관에서 진단된 결핵균양성 결핵환자의 가족 및 동거인
  - 방 법 | 의료기관에서 쿠폰을 발급받아 무료로 검진
  - 지원범위 | 흉부엑스선검진, 객담검사, 투베르쿨린피부반응검사, 인터페론감마분비검사비
- ▶ 문의전화 | 보건사업과 결핵실 T. 460-3248

## 성매개감염병·HIV/AIDS(에이즈)검진

- 검사항목 | 에이즈, 매독, 임질, 클라미디아
  - 내 용 | 감염자 발견, 검진결과 이상 소견자 등록 치료, 감염 우려자 정기검진, 보건교육 및 홍보
- ▶ 문의전화 | 보건사업과 감염병관리계 T. 460-3272

## 한센병 관리

- 대 상 | 한센병환자, 가족, 접촉자, 과거 병력자 등 무료검진
  - 내 용 | 보건소와 한센병 전문의료기관 등록관리 및 치료
- ▶ 문의전화 | 보건사업과 결핵실 T. 460-3248



# V. 진료

## 진료업무 안내

사업명	대상	내용	안내전화
일반진료	만16세이상 시민	질환별 진료 : 고혈압, 당뇨, 감기 등	460-3241 (진료실)
한방진료	시민	• 침, 부항, 뜸 등을 이용한 시술 • 한약제제(과립형)를 이용한 치료	460-3270 (한방진료실)
무료치과진료	기초생활수급자, 장애1-3급인, 다문화, 지역아동센터	• 1차 치과진료 (충치, 치주염, 발치 등)	460-3265, 3266 (구강보건센터)
임상병리검사	시민	B형간염, 간기능, 혈액형	460-3246, 3213 (임상검사실)
방사선검사	진료 및 각종 건강진단 검진시 호흡기계통의 증상이 있는 분	흉부 X-선 촬영	460-3247 (방사선실)
물리치료	진료 후 치료 해당자	온열치료, 전기자극치료, 운동치료 등	460-3250 (물리치료실)
전입자 무료 건강검진	타지역에서 전입한 만18세 이상 시민 중 읍면동에서 건강무료 검진권 발급 받은 자	혈액 및 뇨검사 결핵검사	460-3251 (적성검사실)

## 보건지소 안내

지소명	도로명 주소	전화번호
옥서통합	573-952 옥서면 옥봉들3길 10	T. 454-5064 F. 471-8130
옥 구	573-902 옥구읍 옥구로 21	T. 454-5084 F. 464-8777
옥 산	573-823 옥산면 여로2길 30	T. 454-5092 F. 464-4181
회 현	573-833 회현면 공지산길 8	T. 454-5098 F. 466-6211
임 피	573-933 임피면 남상2길 1-1	T. 454-5106 F. 453-2190
서 수	573-943 서수면 향쟁로 237	T. 454-5114 F. 453-3101
대 야	573-913 대야면 백마길 16	T. 454-5075 F. 451-4056
개 정	573-921 개정면 신발산길 10	T. 454-5121 F. 451-4130
성 산	573-841 성산면 동군산로 36	T. 454-5127 F. 453-0019
나 포	573-853 나포면 나포초교길 13	T. 454-5133 F. 453-1103
선 유 도	573-816 옥도면 선유북길 74-11	T. 454-5149 F. 466-2348
어 청 도	573-819 옥도면 어청도길 98	T. 454-5143 F. 466-0506
개 야 도	573-811 옥도면 개야도6길 22	T. 454-5157 F. 466-7266
군산산업단지	573-540 자유로 482(오식도동)	T. 454-5163 F. 467-7979

### 보건진료소 안내

진료소명	도로명 주소	전화번호
금 성	573-820 옥산면 배그매 2길 31	T. 466-6252 F. 466-6252
금 암	573-940 서수면 청룡로 347	T. 453-3963 F. 453-3963
당 북	573-820 옥산면 외당원길 9-3	T. 463-7631 F. 463-7631
대 광	573-910 대야면 대광길 32-2	T. 451-3249 F. 451-3249
대 차	573-910 대야면 대차길 9	T. 451-4149 F. 451-4149
무 녀 도	573-810 옥도면 무녀도동길 65	T. 466-1461 F. 466-1461
비 안 도	573-810 옥도면 비안도1길 6	T. 461-2392 F. 461-2392
상 장 곤	573-940 서수면 상장곤길 16-3	T. 453-7159 F. 453-7159
성 덕	573-840 성산면 성덕길 50-3	T. 453-6581 F. 453-6581
신 당	573-830 회현면 신당길 18	T. 466-5963 F. 466-5963
신 시 도	573-810 옥도면 신시도 1길 7-1	T. 466-2746 F. 466-2746
연 도	573-810 옥도면 연도2길 5-2	T. 461-2274 F. 461-2274
열 대 자	573-500 신창안길 42(산북동)	T. 466-2684 F. 466-2684
우 포	573-900 옥구읍 우포길 15	T. 464-9305 F. 464-9305
원 나 포	573-850 나포면 철새로 985	T. 453-1382 F. 453-1382
월 하 산	573-830 회현면 월하산 1길 8	T. 466-5879 F. 466-5879
창 오	573-840 성산면 창오2길 6	T. 453-2263 F. 453-2263
술 산	573-930 임피면 술산길 16	T. 453-3291 F. 453-3291
하 제	573-950 옥서면 하제1길 70	T. 471-2814 F. 471-2814

### 위탁기관 안내

위탁기관명	도로명 주소	전화번호
동군산병원 운영 군산시통합건강증진센터	573-885 군산시 조촌로 149	T. 440-0481 F. 440-0655
(위탁시설) 방문건강관리실 건강증진실, 금연상담실, 영양플러스실	573-370 군산시 수송동로 58 군산시보건소 내	T. 460-3287 F. 460-3252 T. 460-3240 F. 460-3280
신세계병원 운영 군산시정신건강증진센터	573-913 대야면 백마길 16	T. 451-0363 F. 451-0364
부설) 마음건강클리닉 아동·청소년 정신보건실	573-370 군산시 수송동로 58 군산시보건소 내 2층	T. 445-9191, 451-0361
군산의료원 운영 군산시중독관리통합지원센터	573-913 대야면 백마길 16	T. 464-0061, 464-0063 F. 464-0064

## VI. 보건소 안내

### 보건소 층별안내

구 분	주 요 시 설
지하 1층	• 전기실, 기계실, 주차장
지상 1층	• 접수실, 진료실, 적성검사실, 임상검사실, 방사선실, 결핵관리실 치매관리센터(복지상담실) • 모자보건센터(모자보건상담실, 예방접종실, 수유실) • 건강증진센터(영양플러스실, 금연상담실, 건강증진실)
지상 2층	• 구강보건센터(구강교육실, 양치실) 한방진료실, 물리치료실 • 보건교육실, 방문건강관리실, 마음건강클리닉, 구내식당 아동청소년 정신보건실
지상 3층	• 회의실, 감염병상황실, 전산실 • 보건소장실, 보건사업과, 건강관리과

### 보건소 실별 전화안내

각 실	문 의	각 실	문 의
보건행정계	460-3230 / 3231	금연상담실	460-3216 / 3240
의약계	460-3234 / 3260	영양플러스실	460-3280 / 3281
감염병관리계	460-3235 / 3261	민원실	460-3210 / 3243
방역상황실	460-3253	진료실	460-3241
진료계/이동진료업무팀	460-3206 / 3207	예방접종실	460-3244 / 3245
건강도시계	460-3219 / 3220	치매관리센터	460-3211 / 3212
건강생활계	460-3263 / 3264	구강보건센터	460-3242 / 3265
방문보건계	460-3285 / 3286	방문건강관리실	460-3274-3277
모자보건계	460-3239 / 3268	마음건강클리닉	445-9191
정신건강계	460-3236 / 3209	아동·청소년 정신보건실	451-0361
건강증진실	460-3252 / 3255	한방진료실	460-3270
결핵관리실	460-3248		

